



LEILÃO VIRTUAL
18 SET



GAP

GENÉTICA PARA O BRASIL

LEILÃO VIRTUAL
18 SET

SÁBADO 18/09

TRANSMISSÃO AO VIVO PELO CANAL DO CRIADOR

VENTRES: 9H ÀS 11H

TOUROS: 11H ÀS 20H



TRAJANO SILVA

A GAP CONQUISTOU PELO SEXTO
ANO CONSECUTIVO, O PRÊMIO
DE MAIOR VENDEDORA DE
TAURINOS DO BRASIL



HOJE POSSUÍMOS MAIS DE 50 TOUROS EM CENTRAIS POR TODO O PAÍS



Strike - Brangus



Sucesso - Brangus



Silvestre - Angus



Marreta - Brangus

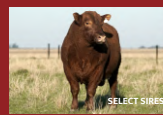

Titan - Red Angus



Eficiente - Braford



Artilheiro - Brangus



Whatsapp - Brangus

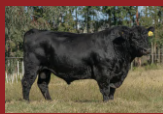

Chumbo Grosso - Brangus



Trinity - Brangus



Apolo - Brangus



Ninja - Brangus



Tornado - Brangus



Sombra Negra - Brangus



Troller - Red Brangus



San Martin - Brangus



Russo - Red Brangus



Carlão - Brangus



Youtube - Brangus



Combate - Brangus



Monarca - Brangus



Tim Maia - Brangus



Iphone - Brangus



TJ - Brangus



Truco - Red Brangus



Django - Brangus



Triunfo - Brangus



Pampero - Braford



Ébano - Angus



Gringo - Angus



Canhão - Brangus



Supremo - Brangus



Pampa - Braford



Sinuelo - Braford



Moreno - Angus



Urânio - Red Brangus



Impacto - Braford



Spider - Angus | Sheik - Red Angus



Tirano - Brangus



Único - Brangus



Xerife - Angus



Trovão - Brangus



Doctor - Brangus



Samurai - Brangus



Poncho - Brangus

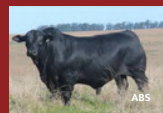

Pancho - Brangus



Abre Cancha - Braford

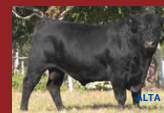

Sultão - Angus

A NOSSA GENÉTICA JÁ DEVE TER CHEGADO NO SEU PRATO



A GAP Genética é reconhecida pelos pecuaristas como uma das mais importantes provedoras de touros do Brasil. Alguns números demonstram essa posição:

O levantamento TOP 100 – “Os Maiores Vendedores de Touros do Brasil” indica a GAP Genética, faz 6 anos, como a maior vendedora de touros taurinos (raças europeias e sintéticas) do país. Na edição de 2021, a GAP novamente foi a número 1 em vendas, totalizando 935 touros Angus, Brangus, Hereford e Braford vendidos em 2020. Observe que somente esta safra de touros da empresa deve deixar anualmente no país a produção de 18 a 20 mil terneiros. Com reprodutores na ativa por 5 anos ou mais, a

produção dos touros GAP supera os 100 mil terneiros chegando ao campo todos os anos. No mercado de inseminação artificial, a GAP também tem grande presença, contando hoje com 52 touros em coleta nas diferentes centrais de inseminação do país. Este grupo de animais deve levar ao campo mais de 500 mil doses de sêmen anualmente, possibilitando o nascimento de mais de 300 mil terneiros por ano.

A produção dos touros da GAP através do abate dos animais próprios ou de seus clientes provavelmente já chegou ao seu prato em algum restaurante que prima por qualidade ou em algum assado na casa de amigos. Não é exagero pensar assim.



Med. Vet. Fernando Furtado Velloso
Assessoria Agropecuária FFVelloso & Dimas Rocha
Coordenador – Top 100 “Os Maiores Vendedores de Touros do Brasil”

A GENÉTICA GAP PRODUZ

A CARNE QUE
O MUNDO QUER





SÃO MAIS DE 100 ANOS DE
SELEÇÃO GENÉTICA, PRODUZINDO
QUALIDADE EM QUANTIDADE.

DADOS DO PROGRAMA NATURA



Principal rebanho Brangus e Angus do Programa Natura



Maior volume de animais com CEIP no programa Natura



Principal fornecedor de material genético para as centrais



Ganhos genéticos contínuos para os índices

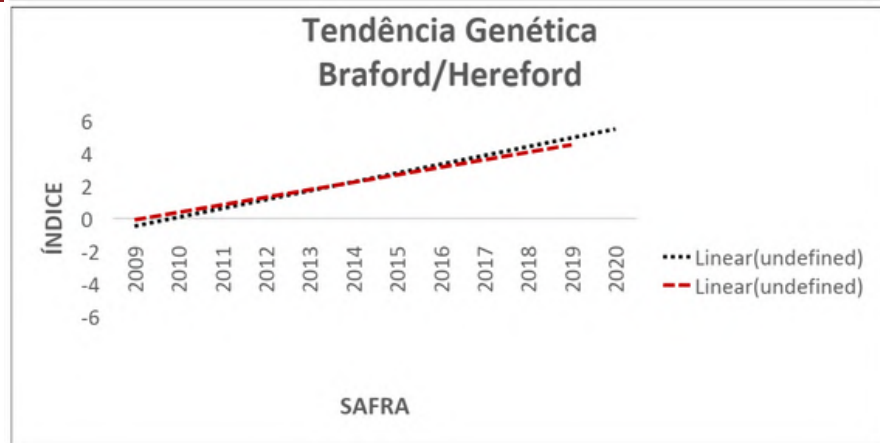
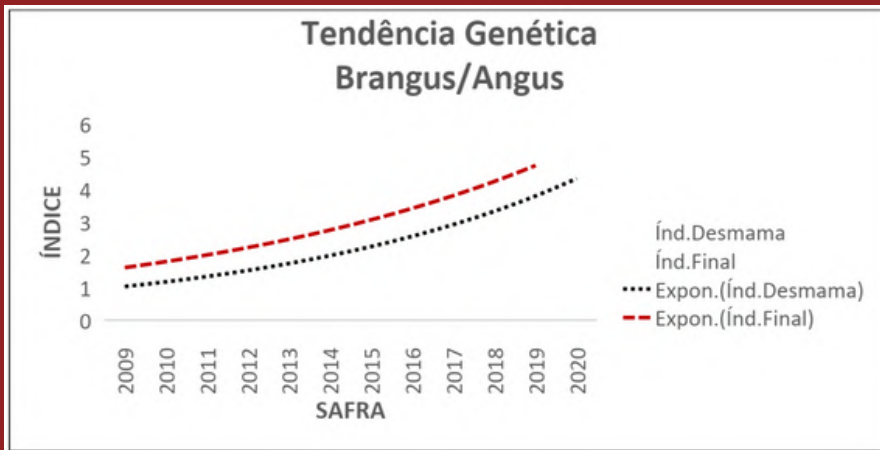

fonte: Programa Natura

1986

1993

2014

2019

2021

Início da Seleção GAP em conjunto com o início do Programa Natura

Primeiros animais com CEIP Natura

Participação junto a UNESP em projeto de resistência ao carrapato na raça Angus

Genotipagem dos animais na safra 2019 em todas as raças

Oferta de material genético com seleção genômica e qualidade GAP.

CLIQUE PARA ENTRAR



EM CONTATO PELO WHATSAPP



KAJU

Diretor Comercial da GAP

(55) 999713700



TRAJANO SILVA

Leiloeira Oficial

(51) 30617777



**FF VELLOSO &
DIMAS ROCHA**

Assessoria

(51) 998358100



JORGE SANTANA

Adm GAP Sereno (MT).

(66) 999541431



CLIQUE AQUI PARA REALIZAR O
CADASTRO PARA O LEILÃO

CONDIÇÕES DE FRETE

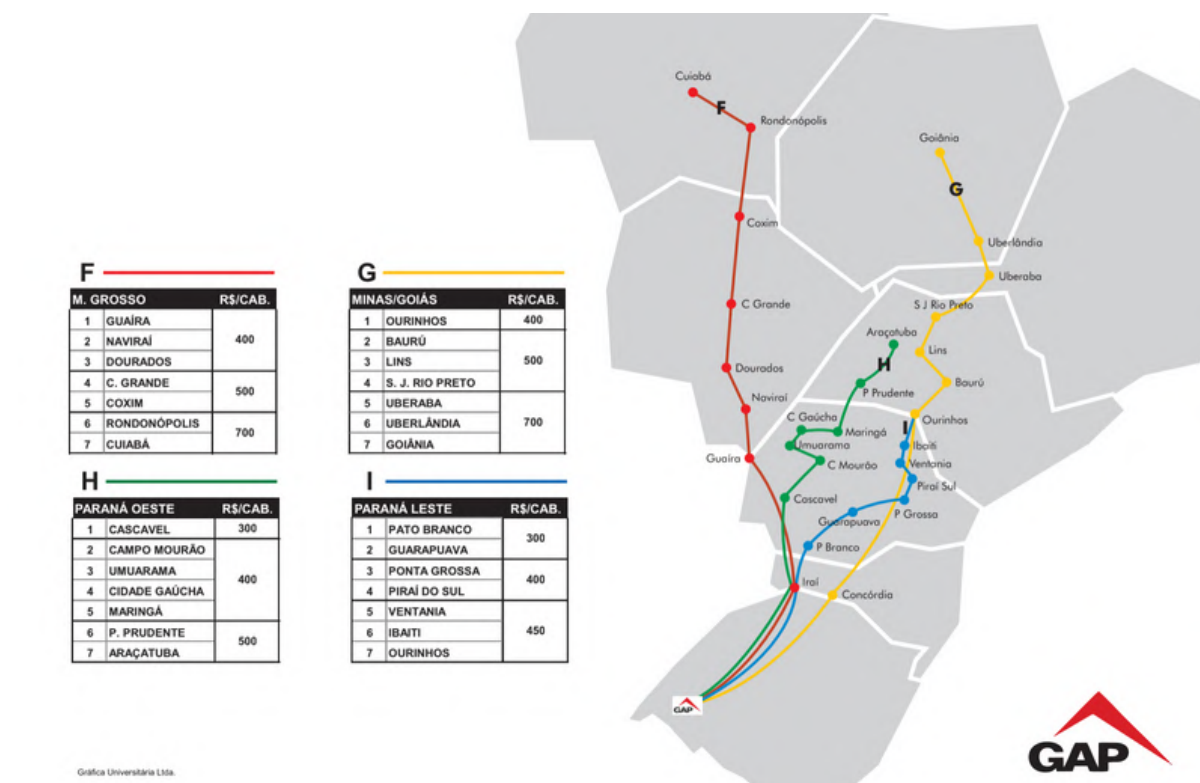
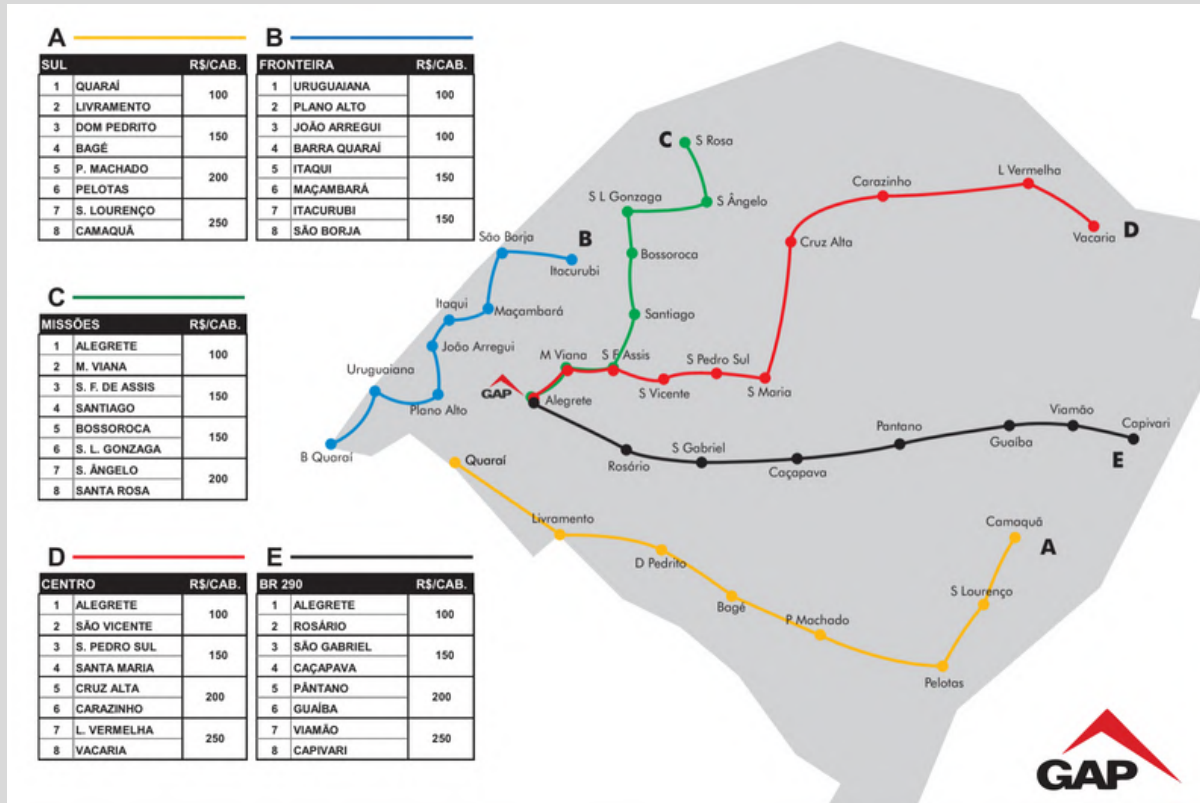

PROGRAMAÇÃO & OFERTA

VENTRES

70	VENTRES BRANGUS	09:00
30	VENTRES HEREFORD	
20	VENTRES BRAFORD	
60	VENTRES ANGUS	

TOUROS

140	TOUROS BRANGUS	11:00
60	TOUROS BRAFORD	14:30
20	TOUROS HEREFORD	16:30
80	TOUROS ANGUS	17:00

LEGENDA

	Ao clicar nesse ícone, o cliente é direcionado para o link do vídeo do lote.
TAT	Tatuagem do Animal
PE	Perímetro escrotal exposto em cm. A DEP de "PE" também está no cálculo do Índice Final. É um indicador de precocidade sexual e da velocidade de crescimento.
PN	Peso ao nascer (preditor de facilidade de parto)
INDD	Índice de desmame - Mérito total do animal, formado pela combinação das DEP's de ganho de peso, conformação, precocidade e musculatura no desmame.
INDF	Índice Final - Mérito total do animal num valor único, calculado em ponderações percentuais das DEP's da desmama e do sobreano.
AOL	Área de olho de lombo é um indicador do peso total da carcaça e do rendimento de cortes comerciais.
EGS EPS	Espessura de gordura subcutânea e da picanha indica a facilidade de terminação do animal.
GIM	Gordura intramuscular (marmoreio), indicador de qualidade de carne.
INDC	Calculado a partir de uma ponderação entre as medidas de ultrassom AOL, EGS, EPS, GIM, ganhos de peso e DEPs de musculatura, precocidade e conformação ao sobreano.
IBC §	Índice Bioeconômico de Carcaça - Modelo estatístico que relaciona as características de crescimento e de ultrassonografia de carcaça, com a chance de bonificação nas tabelas de premiação do programa da carne.
DECA	Indica o ranking do touro. Por exemplo: Deca 1 indica que está entre os 10% melhores, Deca 2 entre os 11% a 20% e assim por diante.

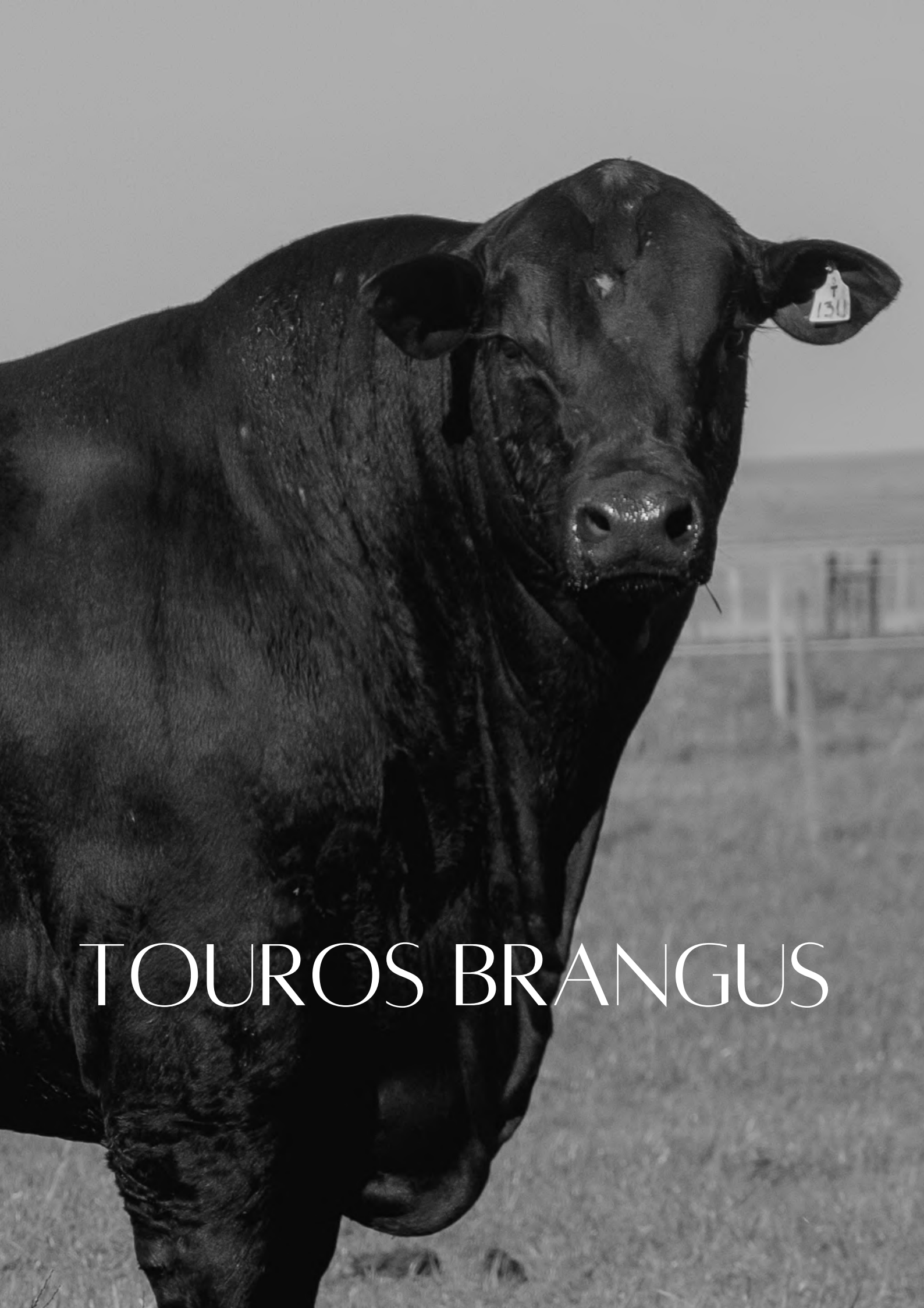

TOUROS BRANGUS

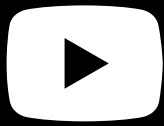

GAP TIRANO

LOTE 01



TAT	PESO	NASC	PAI	AVÔ MAT.			PE
T1337	920kg	05/09/2018	GAP SKYPE	GAP CARBONO			43
PN	INDD	INDF	AOL	EGS	EPS	GIM	INDC
-0.25	11.61	16.53	74.7	3.8	8	3.8	14.11
DECA	4	1	1				1

Touro escolhido pela Alta/Progen por seus dados de performance e fenótipo.



TOURO CONTRATADO



HOMOZIGOTO PRETO



GAP TANQUE

LOTE 02



TAT	PESO	NASC	PAI	AVÔ MAT.	PE		
T1311	928kg	04/09/2018	GAP MONARCA	RM	45		
PN	INDD	INDF	AOL	EGS	EPS	GIM	INDC
1.04	10.97	15.71	87.3	6.10	9.4	3.78	8.0
DECA	10	2	1				1

Filho de Monarca, o touro que mais reproduziu precocidade na GAP. Fenótipo que impressiona por seu tamanho, estrutura e profundidade. Nasceu com 32kg e foi desmamado com 272kg em campo nativo.



HOMOZIGOTO PRETO



GAP TORMENTO

LOTE 03



TAT	PESO	NASC	PAI	AVÔ MAT.	PE		
T617	928kg	28/08/2018	GAP NINJA	GAP CARBONO	43		
PN	INDD	INDF	AOL	EGS	EPS	GIM	INDC
-0.03	9.82	12.24	98.8	5.10	6.1	2.57	8.31
DECA	5	2	1				1

Filho do Ninja, que é um touro que tem muitos filhos em centrais. GAP Tormento é muito precoce e impressiona pela sua musculatura. Linhas gerais muito parecidas com o pai.



HOMOZIGOTO PRETO





GAP TIRO CERTO

LOTE 04



TAT	PESO	NASC	PAI	AVÔ MAT.	PE		
T127	894kg	12/08/2018	GAP ARTILHEIRO	RM3M	45		
PN	INDD	INDF	AOL	EGS	EPS	GIM	INDC
-0.75	6.29	5.29	88.6	4.9	9.4	2.3	0.04
DECA	1	3	3				5

GAP Tiro Certo é recomendado para utilizar em novilhas, devido ao seu baixo peso ao nascer. Além disso, também é um touro de excelente adaptação por ter um pelo muito curto.





LOTE 05



GAP TROVÃO

GAP Trovão foi touro jovem por seus dados serem superiores na sua geração. Ele esteve em coleta na Alta e retornou para trabalhar na cria da GAP.

TAT	PESO	NASC	PAI	AVÔ MAT.		PE		
T1201	868kg	26/08/2018	ARANDU	GAP CARBONO		51		
	PN	INDD	INDF	AOL	EGS	EPS	GIM	INDC
	-0.45	14.44	16.78	95.4	2.8	6.10	2.67	11.09
DECA	2	1	1					1



LOTE 06



GAP TURBO

GAP Turbo é um touro que tem muita facilidade para depositar gordura.

TAT	PESO	NASC	PAI	AVÔ MAT.		PE		
T093	882kg	10/08/2018	GAP WHATSAPP	GUARANI		46		
	PN	INDD	INDF	AOL	EGS	EPS	GIM	INDC
	-0.24	7.4	7.01	94.9	6.10	14.6	4.18	9.53
DECA	1	2	2					1



LOTE 07



GAP TUPI

GAP Tupi é filho do Monarca, um touro que imprime em toda a sua progênie excelentes carcaças e precocidade. Tupi é um touro volumoso, com ótimo perímetro escrotal.



HOMOZIGOTO PRETO

TAT	PESO	NASC	PAI	AVÔ MAT.	PE		
T1399	896kg	12/09/2018	GAP MONARCA	GAP TORPEDO	46		
PN	INDD	INDF	AOL	EGS	EPS	GIM	INDC
1.5	13.88	17.98	57.9	3.3	6.2	3.7	9.25
DECA	9	1	1				1

LOTE 08



GAP TAURUS

GAP Taurus é um dos melhores filhos de Combate e o biotipo moderno que buscamos para os nossos plantéis. Taurus é indicado para novilhas.

TAT	PESO	NASC	PAI	AVÔ MAT.	PE		
T221	804kg	21/08/2018	GAP COMBATE	RM	42		
PN	INDD	INDF	AOL	EGS	EPS	GIM	INDC
-0.2	-1.89	-1.78	74.2	3.3	7	2.45	1.31
DECA	1	6	6				5

TOUROS BRANGUS

LOTE	TAT.	PEL.	NASC.	PAI	PN	INDD	INDF	AOL	EGS	EP8	GIM	INDC	OBS	PE	KG	I. TERN.	I. NOV.	ANOTAÇÕES
3 ANOS																		
9	T263	P	29/08/18	GAP DOCTOR	-0,4	13,2	8,4	82,4	3,3	4,7	4,4	8,2		41	778			TUTOR
10	T033	P	05/08/18	LONQUIMAY	-0,2	16,3	14,2	111,3	7,1	14,6	4,7	16,4		46	860			TOP
11	T1421	HP	13/09/18	RM	0,2	4,1	6,7	77,9	2,8	3,7	2,5	2,0		47	788			TORASSO
12	T595	V	24/08/18	RM	1,0	11,2	13,3	77,2	4,7	5,1	2,8	8,9		43	852			TOTAL
13	T1301	HP	03/09/18	GAP MONARCA	1,2	9,8	15,4	80,9	3,3	3,3	2,5	8,5		46	840			
14	T213	P	14/08/18	GAP WHATSAPP	-0,1	6,8	3,9	74,8	3,4	7,0	3,0	7,5		42	796			
2 ANOS																		
15	U1137	HP	17/08/19	GAP DOCTOR	0,0	1,4	1,2	76,6	2,5	2,1	1,4	-1,8		42	690			URCO
16	U801	HP	04/08/19	GAP MONARCA	0,1	12,6	10,0	86,8	3,6	5,1	2,6	6,1		43	648			ULISSES
17	U085	P	14/08/19	GAP SUPREMO	-1,2	14,2	10,8	78,8	2,5	3,4	1,7	8,4		40	692			
18	U037	P	11/08/19	GAP NERO	0,2	6,6	5,4	S/A	S/A	S/A	S/A	S/A		42	673			
19	U1169	P	19/08/19	GAP DOCTOR	0,1	7,9	7,3	96,6	1,8	2,5	2,0	5,2		38	668			
20	U153	P	18/08/19	ODIN	0,7	15,6	20,0	91,0	2,5	2,5	2,8	14,2		39	684			
21	U295	P	28/08/19	ODIN	1,0	2,4	5,7	79,6	2,1	3,0	1,8	1,7		41	670			
	U581	P	27/09/19	ODIN	0,5	14,9	17,9	77,6	3,0	3,0	2,1	11,9		39	694			
22	U239	P	23/08/19	ROCKO	0,2	8,5	5,8	102,7	3,4	5,5	1,7	3,5		40	692			
23	U811	P	26/08/19	GAP DOCTOR	-0,3	7,4	5,7	80,6	2,1	4,7	1,6	1,9		39	662			
24	U081	P	14/08/19	GAP SUPREMO	-0,5	21,2	15,7	84,5	1,7	2,1	1,1	9,1		37	630			
	U195	P	20/08/19	GAP SUPREMO	-0,5	12,8	9,8	82,3	2,5	1,7	1,9	5,8		39	622			
25	U443	HP	13/09/19	GAP NERO	0,3	12,3	11,2	67,4	2,5	1,3	1,9	5,8		45	642			
26	U137	HP	17/08/19	GAP FRANCO	0,8	5,9	2,2	71,2	1,7	2,5	2,1	-2,7		40	654			
2 ANOS																		
27	U623	HP	02/10/19	RM	0,3	1,9	4,2	79,9	2,1	2,1	3,2	1,1		39	606			
	U1267	HP	30/08/19	RM	0,8	6,4	5,1	70,8	1,3	1,7	2,7	3,7		43	600			
28	U1127	HP	13/08/19	HOOLIGAN	-0,9	3,7	5,4	77,7	2,1	2,5	2,5	-0,2		43	564			
31	U013	V	07/08/19	GAP SUPREMO	-0,6	19,0	11,6	92,9	3,0	3,0	2,3	10,4		39	704			
33	U177	V	19/08/19	ROCKO	0,5	8,1	4,4	82,6	3,0	2,1	2,2	0,4		42	682			
34	U075	V	15/08/19	DON CORLEONE	0,5	-2,7	-1,3	S/A	S/A	S/A	S/A	S/A		44	656			
	U377	V	06/09/19	DON CORLEONE	0,6	9,9	8,9	78,0	2,5	3,8	1,8	5,0		38	668			
35	U025	V	19/08/19	GAP SUPREMO	-0,1	9,3	7,3	S/A	S/A	S/A	S/A	S/A		40	656			
	U909	V	25/09/19	RM	0,0	13,4	13,2	S/A	S/A	S/A	S/A	S/A		40	632			
37	U061	V	13/08/19	ROCKO	-0,4	3,9	4,7	S/A	S/A	S/A	S/A	S/A		36	620			
	U091	V	15/08/19	ROCKO	-0,1	11,1	7,0	S/A	S/A	S/A	S/A	S/A		42	640			
38	U1291	P	02/09/19	GAP MONARCA	0,9	11,4	14,7	S/A	S/A	S/A	S/A	S/A		42	636			
39	U913	P	16/09/19	RM	0,5	9,5	8,1	90,4	3,3	2,6	2,4	8,2		36	638			
	U1557	P	02/10/19	RM	0,1	18,0	18,5	96,2	2,1	1,7	1,6	11,4		40	624			
40	U1845	P	25/10/19	RM	1,3	4,9	10,0	89,8	3,4	2,2	2,1	5,7		46	650			
41	U1213	P	24/08/19	GAP DOCTOR	0,3	3,5	5,4	67,6	2,1	2,5	2,4	1,4		37	632			
42	U557	P	23/09/19	GAP FRANCO	1,4	7,8	10,9	74,1	2,5	3,0	2,5	3,4		44	620			
43	U1271	P	30/08/19	RM	-0,4	16,3	12,9	S/A	S/A	S/A	S/A	S/A		40	622			
	U1369	P	13/09/19	RM	0,3	5,0	8,3	68,8	2,1	4,2	2,0	4,8		42	630			
44	U941	P	21/09/19	RM	-0,6	8,6	12,4	87,9	3,3	3,4	1,4	8,6		42	622			
46	U691	P	08/10/19	RM	0,8	7,8	6,4	81,4	3,8	5,9	1,7	4,5		41	620			

HP - Homozigoto para Preto

Animal com CEIP



CLIQUE AQUI PARA ASSISTIR OS VÍDEOS



GAP URÂNIO

LOTE 29



TAT	PESO	NASC	PAI	AVÔ MAT.	PE		
U1197	680kg	22/08/2019	COMODIN	CORRENTINO	43		
PN	INDD	INDF	AOL	EGS	EPS	GIM	INDC
-0.3	27.2	27.9	84.5	3.6	5.9	1.4	18.3
DECA	1	1	1				1

GAP Urânio foi recentemente contratado pela Alta / Progen por suas qualidades e já com excelente sêmen coletado e comercializado.





GAP UNIVERSO

LOTE 30



TAT	PESO	NASC	PAI	AVÔ MAT.	PE		
U1141	776kg	14/08/2019	COMODIN	GAP TRUCO	43		
PN	INDD	INDF	AOL	EGS	EPS	GIM	INDC
-0.5	21.8	22.1	95.9	3.4	3.4	1.5	17
DECA	1	1	1				1

GAP Universo é uma bela opção para quem busca genética vermelha livre de Don Ciriaco. Características zebuínas bem acentuadas, pelo curto, recomendado para cruzamento com vacas britânicas.



LOTE	TAT.	PEL.	NASC.	PAI	PN	INDD	INDF	AOL	EGS	EP8	GIM	INDC	OBS	PE	KG	I. TERN.	I. NOV.	ANOTAÇÕES
2 ANOS																		
47	U1903	P	02/11/19	RM	-0,2	1,7	6,5	80,2	3,0	3,8	2,1	4,8		40	620			
48	U183	P	19/08/19	GAP FRANCO	0,9	8,5	10,0	84,0	2,1	2,1	3,1	4,2		38	635			
49	U711	P	11/10/19	RM	0,7	5,2	8,9	S/A	S/A	S/A	S/A	S/A		41	600			
50	U1283	P	01/09/19	GAP DOCTOR	-0,5	9,8	3,7	90,2	2,1	1,7	3,0	2,7		36	614			
	U1623	P	06/10/19	RM	0,3	14,1	15,9	83,7	2,5	1,7	1,7	6,6		39	592			
51	U1333	P	08/09/19	GAP TOM JOBIM	0,6	-1,7	3,4	69,5	3,8	6,4	2,3	4,2		40	614			
	U1393	P	15/09/19	RM	-0,1	0,6	3,2	68,9	1,7	2,1	1,9	-2,4		41	616			
52	U1111	P	09/08/19	GAP DOCTOR	0,5	6,6	7,3	90,5	2,5	1,8	2,2	3,7		36	616			
	U1175	P	20/08/19	GAP DOCTOR	-0,7	10,9	6,2	76,1	1,7	2,1	1,3	-0,1		35	600			
53	U045	P	15/08/19	FRANCESCO	-0,2	9,0	7,9	83,9	2,1	2,1	1,1	0,1		39	612			
	U273	P	26/08/19	FRANCESCO	S/A	S/A	S/A	S/A	S/A	S/A	S/A	S/A		40	612			
54	U417	P	10/09/19	FRANCESCO	0,6	-1,4	-0,1	67,6	2,1	3,4	1,0	-5,2		40	590			
	U1451	P	20/09/19	GAP COMBATE	0,0	-2,3	0,6	75,8	3,0	3,0	1,3	2,1		39	626			
55	U129	P	16/08/19	GAP SUPREMO	-0,3	10,8	4,7	80,4	3,0	3,8	1,7	5,1		38	592			
	U647	P	05/10/19	GAP MONARCA	1,0	7,2	11,9	80,6	2,5	4,2	1,5	3,4		41	596			
56	U551	P	25/09/19	ONIX	0,9	1,2	9,6	78,2	2,5	5,5	2,1	8,1		40	586			
	U837	P	27/08/19	HOOLIGAN	-1,0	0,5	2,5	93,9	3,0	2,1	2,5	4,5		39	586			
57	U403	P	08/09/19	GAP NERO	0,3	3,6	4,2	84,1	2,1	3,0	2,3	3,4		37	580			
	U1907	P	03/11/19	RM	0,4	12,7	18,4	65,9	3,0	3,8	1,5	9,5		38	596			
58	U1065	P	19/10/19	RM	-0,2	5,0	8,2	72,3	1,7	4,7	2,1	1,2		41	572			
	U1249	P	27/08/19	GAP COMBATE	0,6	-9,4	-2,8	83,7	2,1	3,8	1,7	-1,1		39	622			
59	U297	P	29/08/19	GAP NERO	-0,1	3,0	6,2	84,9	2,1	2,5	2,8	4,9		38	572			
	U351	P	02/09/19	GAP WHATSAPP	0,6	-0,6	4,0	82,3	2,1	2,5	2,2	4,0		38	624			

2 ANOS																		
60	U707	P	12/10/19	GAP MONARCA	0,9	13,2	14,0	S/A	S/A	S/A	S/A	S/A		39	540			
	U737	P	16/10/19	RM	0,8	9,4	10,5	S/A	S/A	S/A	S/A	S/A		40	589			
61	U237	P	23/08/19	FRANCESCO	0,2	3,4	3,4	94,9	2,5	3,0	1,9	1,5		38	587			
	U281	P	27/08/19	FRANCESCO	0,2	4,3	4,6	0,0	0,0	0,0	0,0	0,0		45	595			
62	U1143	V	15/08/19	COMODIN	-0,8	18,6	18,8	S/A	S/A	S/A	S/A	S/A		40	636			
	U1339	V	10/09/19	RM	-0,6	0,9	3,4	S/A	S/A	S/A	S/A	S/A		45	662			
63	U1121	V	12/08/19	CAP NASCIMENTO	1,5	1,8	4,3	S/A	S/A	S/A	S/A	S/A		42	652			
	U1353	V	10/09/19	GAP RUBRO	0,2	10,0	11,8	S/A	S/A	S/A	S/A	S/A		39	662			
64	U057	V	12/08/19	DON CORLEONE	0,5	12,7	13,5	S/A	S/A	S/A	S/A	S/A		36	642			
	U067	V	14/08/19	DON CORLEONE	0,0	4,6	7,9	S/A	S/A	S/A	S/A	S/A		42	634			
65	U171	V	19/08/19	DON CORLEONE	0,0	7,5	9,0	S/A	S/A	S/A	S/A	S/A		41	592			
	U969	V	26/09/19	RM	0,7	10,7	13,0	S/A	S/A	S/A	S/A	S/A		44	624			
66	U305	V	30/08/19	GAP R1369	1,4	3,1	2,6	S/A	S/A	S/A	S/A	S/A		39	624			
	U1411	V	26/09/19	RM	-0,8	1,3	7,5	S/A	S/A	S/A	S/A	S/A		35	614			
67	U863	V	02/09/19	RM	0,5	-0,1	5,5	S/A	S/A	S/A	S/A	S/A		43	616			
	U869	V	04/09/19	ONIX	0,8	12,8	10,6	S/A	S/A	S/A	S/A	S/A		38	620			
68	U855	V	31/08/19	CAP NASCIMENTO	1,2	10,3	10,7	S/A	S/A	S/A	S/A	S/A		36	608			
	U1691	V	10/10/19	RM	0,6	7,5	9,5	S/A	S/A	S/A	S/A	S/A		41	610			
69	U323	V	01/09/19	DON CORLEONE	-0,5	S/A	S/A	S/A	S/A	S/A	S/A	S/A		37	630			
	U1225	V	25/08/19	CAP NASCIMENTO	0,4	-5,4	-3,4	S/A	S/A	S/A	S/A	S/A		37	612			
70	U645	P	05/10/19	RM	0,9	0,1	5,4	S/A	S/A	S/A	S/A	S/A		37	560			
	U725	P	14/10/19	RM	0,6	4,9	6,3	88,2	3,0	6,3	2,3	8,1		36	576			
	U757	P	20/10/19	RM	0,5	4,6	3,8	S/A	S/A	S/A	S/A	S/A		36	592			

Animal com CEIP



CLIQUE AQUI PARA ASSISTIR OS VÍDEOS

LOTE	TAT.	PEL.	NASC.	PAI	PN	INDD	INDF	AOL	EGS	EP8	GIM	INDC	OBS	PE	KG	I. TERN.	I. NOV.	ANOTAÇÕES
2 ANOS																		
71	U1167	P	18/08/19	HOOLIGAN	0,0	-2,5	0,4	S/A	S/A	S/A	S/A	S/A		38	572			
	U1627	P	07/10/19	RM	-0,1	7,0	6,3	S/A	S/A	S/A	S/A	S/A		37	568			
	U1869	P	28/10/19	RM	0,5	-5,0	-4,1	S/A	S/A	S/A	S/A	S/A		39	535			
72	U515	P	21/09/19	GAP SAN MARTIM II	0,8	0,6	3,5	70,5	2,1	2,1	2,8	-1,7		39	539			PREÇO FIXO
	U1385	P	14/09/19	GAP COMBATE	-0,4	1,6	3,1	65,0	1,7	1,7	2,3	-0,8		38	559			R\$16.500/CB
	U2115	P	03/09/19	GAP MONARCA	S/A	S/A	S/A	S/A	S/A	S/A	S/A	S/A		42	585			
73	U471	P	15/09/19	GAP FRANCO	1,2	-1,4	0,8	S/A	S/A	S/A	S/A	S/A		42	647			PREÇO FIXO
	U849	P	30/08/19	GAP COMBATE	0,0	-5,7	-4,8	S/A	S/A	S/A	S/A	S/A		37	611			R\$16.500/CB
	U1371	P	13/09/19	GAP TOM JOBIM	0,0	0,2	4,7	74,6	4,3	7,2	2,0	5,9		39	637			
74	U339	P	02/09/19	ONIX	1,4	2,4	4,1	S/A	S/A	S/A	S/A	S/A		35	607			PREÇO FIXO
	U1613	P	05/10/19	RM	0,3	-5,7	-5,3	S/A	S/A	S/A	S/A	S/A		36	589			R\$16.500/CB
	U1781	P	17/10/19	RM	0,7	2,0	2,8	S/A	S/A	S/A	S/A	S/A		37	623			
75	U189	P	20/08/19	FRANCESCO	-0,1	-3,2	-4,0	77,1	2,1	2,1	2,2	-5,6		37	599			PREÇO FIXO
	U1619	P	07/10/19	GAP BRUTUS	-0,6	-2,0	3,9	S/A	S/A	S/A	S/A	S/A		37	591			R\$16.500/CB
76	U309	P	30/08/19	ONIX	1,2	15,2	18,2	82,2	4,7	6,8	2,1	15,7		37	623			PREÇO FIXO
	U549	P	29/09/19	RM	-0,1	4,0	1,8	0,0	0,0	0,0	0,0	0,0		34	601			R\$16.500/CB
77	U841	P	28/08/19	GAP COMBATE	0,0	2,8	-2,5	S/A	S/A	S/A	S/A	S/A		36	573			PREÇO FIXO
	U1087	P	30/10/19	RM	-0,1	14,6	14,2	S/A	S/A	S/A	S/A	S/A		36	555			R\$16.500/CB
	U1495	P	28/09/19	RM	-0,3	-0,1	-2,6	S/A	S/A	S/A	S/A	S/A		36	565			
78	U717	P	12/10/19	GAP MONARCA	1,4	10,1	9,9	S/A	S/A	S/A	S/A	S/A		38	569			PREÇO FIXO
	U749	P	18/10/19	RM	0,8	1,0	-0,4	S/A	S/A	S/A	S/A	S/A		37	565			R\$16.500/CB
79	U867	P	03/09/19	GAP COMBATE	0,4	-4,7	-6,2	S/A	S/A	S/A	S/A	S/A		39	579			PREÇO FIXO
	U1507	P	29/09/19	RM	-0,1	6,5	1,0	S/A	S/A	S/A	S/A	S/A		35	555			R\$16.500/CB
80	U1131	P	13/08/19	GAP DOCTOR	-0,6	4,1	2,5	84,6	2,2	4,7	1,7	1,6		35	571			PREÇO FIXO
	U1457	P	25/09/19	RM	-0,4	1,4	-1,8	0,0	0,0	0,0	0,0	0,0		35	559			R\$16.500/CB
81	U617	P	05/10/19	RM	0,8	0,2	4,2	S/A	S/A	S/A	S/A	S/A		39	573			PREÇO FIXO
	U901	P	22/09/19	RM	-0,3	11,4	12,0	90,2	1,7	1,8	2,0	6,4		40	557			R\$16.500/CB
	U987	P	30/09/19	RM	0,0	0,5	1,8	S/A	S/A	S/A	S/A	S/A		37	559			
82	U875	P	05/09/19	GAP DOCTOR	-0,3	0,4	-0,4	S/A	S/A	S/A	S/A	S/A		37	577			PREÇO FIXO
	U1831	P	20/10/19	RM	-0,6	1,9	2,6	S/A	S/A	S/A	S/A	S/A		41	549			R\$16.500/CB
83	U479	P	16/09/19	GAP FRANCO	1,4	7,2	10,9	80,9	2,2	1,7	2,4	2,5		37	581			PREÇO FIXO
	U799	P	09/11/19	RM	0,8	5,4	5,9	S/A	S/A	S/A	S/A	S/A		42	567			R\$16.500/CB
84	U211	P	21/08/19	FRANCESCO	-0,6	2,1	2,3	S/A	S/A	S/A	S/A	S/A		43	547			PREÇO FIXO
	U275	P	26/08/19	GAP DOCTOR	0,4	2,4	-0,8	S/A	S/A	S/A	S/A	S/A		34	551			R\$16.500/CB
85	U249	P	24/08/19	FRANCESCO	0,1	2,2	-0,8	S/A	S/A	S/A	S/A	S/A		39	541			PREÇO FIXO
	U699	P	10/10/19	GAP MONARCA	1,5	0,3	2,6	S/A	S/A	S/A	S/A	S/A		37	537			R\$16.500/CB
86	U007	V	06/08/19	ROCKO	-0,3	-1,3	-2,4	S/A	S/A	S/A	S/A	S/A		38	647			PREÇO FIXO
	U185	V	20/08/19	DON CORLEONE	-0,1	0,0	-0,8	S/A	S/A	S/A	S/A	S/A		36	635			R\$16.000/CB
	U313	V	30/08/19	DON CORLEONE	0,2	-2,7	0,7	S/A	S/A	S/A	S/A	S/A		36	655			
87	U095	V	15/08/19	DON CORLEONE	0,0	-11,6	-6,8	S/A	S/A	S/A	S/A	S/A		44	621			PREÇO FIXO
	U277	V	27/08/19	DON CORLEONE	0,6	-9,8	-2,7	S/A	S/A	S/A	S/A	S/A		42	617			R\$16.000/CB
88	U267	V	25/08/19	DON CORLEONE	0,4	-6,8	-1,8	S/A	S/A	S/A	S/A	S/A		38	575			PREÇO FIXO
	U1829	V	22/10/19	RM	0,2	11,9	10,3	S/A	S/A	S/A	S/A	S/A		37	561			R\$16.000/CB
89	U157	V	18/08/19	ROCKO	-0,4	-2,2	-1,9	S/A	S/A	S/A	S/A	S/A		37	587			PREÇO FIXO
	U231	V	23/08/19	ROCKO	-0,2	6,5	2,9	S/A	S/A	S/A	S/A	S/A		37	625			R\$16.000/CB
	U1185	V	21/08/19	CAP NASCIMENTO	0,2	2,3	-2,9	S/A	S/A	S/A	S/A	S/A		35	561			

Animal com CEIP



CLIQUE AQUI PARA ASSISTIR OS VÍDEOS

C.O.R.T.

GENÉTICA BRASIL



GAP MARRETA



GAP NINJA



GAP TORNADO



GAP APOLLO



GAP ÉBANO



GAP MORENO



GAP TRUCO



GAP PAMPERO



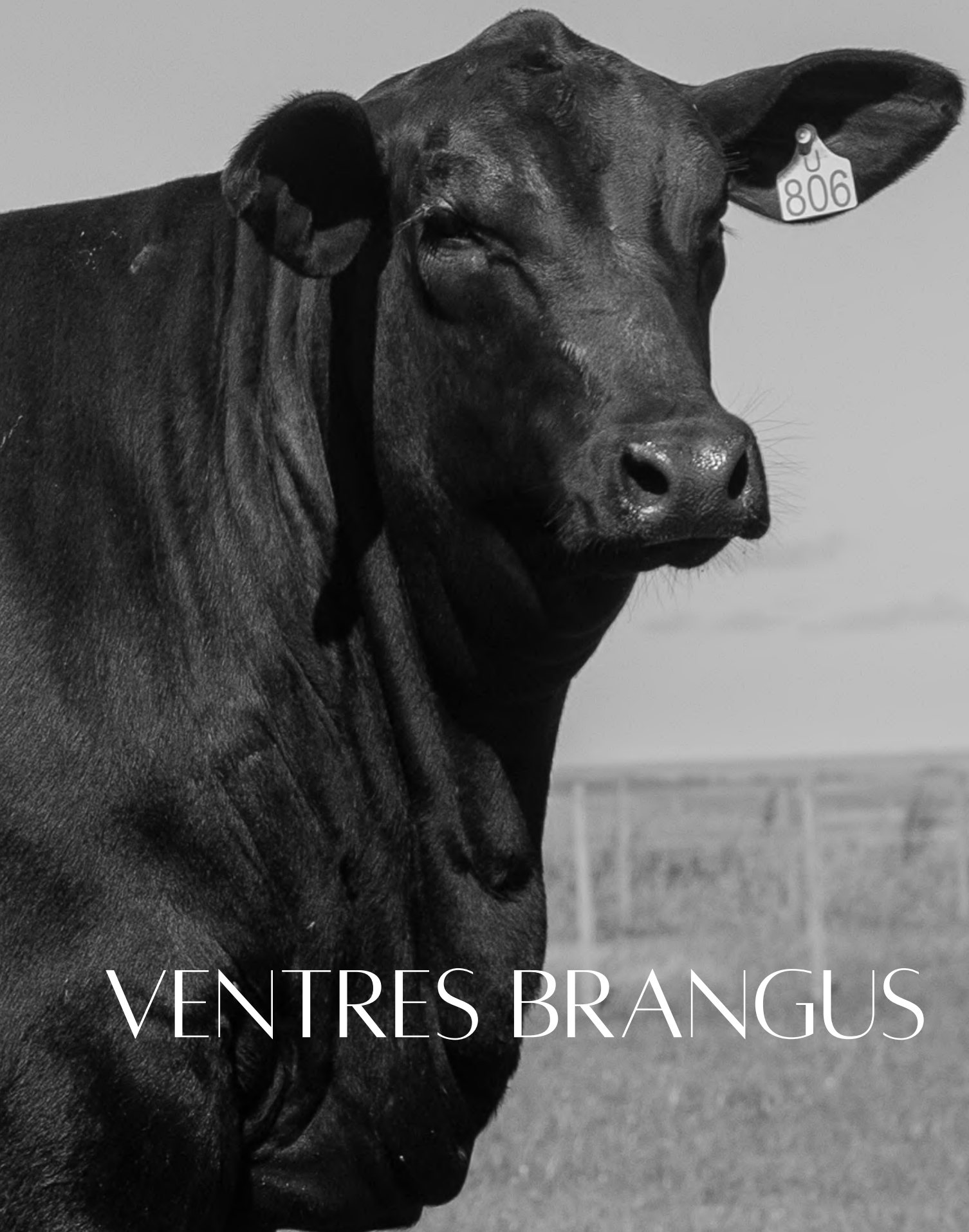

VENTRES BRANGUS



GAP ÚNICA

LOTE 01



TAT	PESO	NASC	PAI	AVÔ MAT.	PRENHEZ
U806	-	24/08/2019	GAP DOCTOR	GUARANI	GAP ÚNICO
	INDD	INDF			
	10.6	12.09			
DECA	1	1			

Melhor Fêmea Rústica da Nacional de Brangus com embriões já coletados. Prenhez do GAP Único, touro recentemente contratado pela CRV Lagoa do último remate da GAP.



50%

VENDA PARCIAL



GAP TERRA

LOTE 02



TAT	PESO	NASC	PAI	AVÔ MAT.	PRENHEZ
T278	-	02/09/2018	GAP DOCTOR	GUARANI	GAP TIRO CERTO
INDD					
9.28					
DECA					
2					

GAP Terra é uma excelente doadora. Com 3 anos, desmamou um dos melhores tourinhos de 1 ano que temos na GAP. Recentemente, nos reservamos de embriões congelados dessa magnífica fêmea.

 **VENDA PARCIAL**



GAP MADONNA

LOTE 03



TAT	PESO	NASC	PAI	AVÔ MAT.	PRENHEZ
M504	-	20/08/2014	GAP NINJA	GAP L137	-

GAP Madonna era integrante do trio da Nacional de Londrina (PR). Nos reservamos desta fêmea por ser a melhor e desde então, fizemos três coletas de embriões. Este ano estamos com mais de 20 produtos dela nascidos e mais de 15 embriões congelados. As primeiras coletas de Madonna foram negociadas para um projeto de início de rebanho no Mato Grosso e Paraguai.



VENTRES BRANGUS

LOTE	TAT.	PEL.	NASC.	PAI	AVÔ MATERNO	INDD	INDF	PESO	PRENHEZ	OBS
DOADORAS										
4	H724	P	20/08/2011	GAP CARBONO	GAP PETRÓLEO	1,5	5,4	600	VAZIA	
5	R112	V	17/08/2016	GAP RUSSO	CORRENTINO	12,1	12,5	610	VAZIA	
6	H434	V	06/10/2011	RM	RM	11,8	9,9	562	VAZIA	
7	J344	V	25/09/2012	RM	GAP PARCEIRO	18,1	17,3	524	VAZIA	
NOVILHAS										
8	U1940	P	12/11/2019	RM H777 H887	RM	S/A	S/A	455	GAP TESEU	
9	U1180	P	19/08/2019	GAP DOCTOR	RM	6,7	5,1	485	GAP TROVÃO	
	U1252	P	25/08/2019	GUAPIARA ODIN	GAP TRUCO	17,2	14,3	450		
10	U1288	P	29/08/2019	GUAPIARA HOOLIGAN	GLADIADOR	3,1	6,5	445	GAP TROVÃO	
	U1172	P	17/08/2019	GAP DOCTOR	RM	3,1	7,8	470		
11	U134	P	20/08/2019	GAP DOCTOR	GAP J011/12	5,6	5,3	465	GAP MARRETA	
	U388	P	15/09/2019	GAP FRANCO	GAP SAN MARTIN	6,7	5,5	430		
12	U386	P	15/09/2019	GAP FRANCO	RM	1,4	6,1	440	GAP TROVÃO	
	U826	P	27/08/2019	STA CRUZ ONIX	RM	-1,5	0,6	425		
	U1550	P	27/09/2019	GAP MONARCA	GAP CARBONO	8,6	9,1	425	GAP MARRETA	
	U1724	P	08/10/2019	GAP MONARCA	GAP NINJA	6,4	6,9	420		
13	U060	V	12/08/2019	DON CORLEONE	SINASINA JAGUAR	12,2	6,7	518	GAP TROLLER	
14	U1134	V	12/08/2019	COMODIN	RM10 IATF VQ	17,7	16,4	560	VIAMONTE	
	U1248	V	19/08/2019	COMODIN	RM	24,7	24,2	572		
15	U266	V	30/08/2019	DON CORLEONE	RM	-2,5	-2,8	435	GAP TROLLER	
	U970	V	10/10/2019	RM	RM	8,9	9,5	454	VIAMONTE	
	U1238	V	23/08/2019	CAP NASCIMENTO	RM	3,6	3,4	460		
VACAS										
16	S670	P	06/09/2017	GAP NINJA	RM	7,4	9,8	530	RM	
17	R040	V	11/08/2016	GAP RUSSO	RM	8,5	9,0	550	RM	



CLIQUE AQUI PARA ASSISTIR OS VÍDEOS

LOTE	TAT.	PEL.	NASC.	PAI	AVÔ MATERNO	PRENHEZ	OBS
VACAS							
18	R472	P	23/09/2016	RM	NINJA	RM	472kg
	R1104	P	27/09/2016	RM	TRÊS LAGOAS 1601		
19	P1996	P	14/10/2015	RM14 VCV	RM38 REP08	RM L265 P1713	512kg
	R1096	P	26/09/2016	GAP RUMBA	GAP TORNADO	RM	
	S622	P	30/08/2017	GAP J011/12	RM3810 REVC		
20	R080	P	15/08/2016	GAP CHUMBO GROSSO	GAP NINJA	RM	505kg
	R1842	P	30/08/2016	GAP J011/12	RM3807 30		
	R1132	P	30/09/2016	RM15 3IATF	GAP ROBUSTO	RM L265 P1713	
21	R196	V	25/08/2016	THORPE	GAP TRUCO	RM	512kg
	S1540	V	21/10/2017	RMRE16 ITF18	GAP RUSSO		



CLIQUE AQUI PARA ASSISTIR OS VÍDEOS

22	R546	V	30/09/2016	GAP TCHE	DON CIRIACO	RM L265 P1713	R\$9.000/CAB 463kg
	R1718	V	06/10/2016	RM15 79	GAP C877/06	RM	
	S014	V	12/08/2017	GAP RUSSO	ELRM13 35		
	S1120	V	30/08/2017	GAP TROLLER	Z563		
23	R784	P	29/08/2016	GAP L1323/13	RM38 REP08	RM L265 P1713	R\$9.000/CAB 503kg
	R930	P	09/09/2016	GAP L1323/13	GAP CARLAO	RM	
	R1012	P	13/10/2016	RM15 1IATF	CLASSIC		
	S502	P	14/08/2017	GAP CHUMBO GROSSO	RM10C723D223		
	S524	P	18/08/2017	GUAPIARA HOOLIGAN	RM3809 ILH		
24	R072	P	14/08/2016	GAP ARTILHEIRO	GAP NINJA	RM L265 P1713	R\$9.000/CAB 455kg
	R828	P	01/09/2016	FRANCESCO	RM3809 30P	RM	
	R854	P	02/09/2016	STA CRUZ COLISEU	GAP ROBUSTO		
	R1566	P	26/09/2016	GAP TJ	TRES LAGOAS 1601		
	R2208	P	24/10/2016	RM15 78	TRABUCO		
	R2218	P	24/10/2016	RM15 2IATF	GAP Z021/03		
25	P018	P	06/08/2015	GAP CARBONO	ELRMREP11 VQP	RM L265 P1713	R\$9.000/CAB 540kg
	P1994	P	14/10/2015	GAP SAN MARTIN	GAP CARBONO	RM	
	R630	P	10/10/2016	RM15 VQP	GAP TWISTER		
	S424	P	10/10/2017	RMRE16 VQP	GAP SOMBRA		
	S800	P	23/09/2017	GAP SAN MARTIN	GAP CARBONO		
26	R148	P	20/08/2016	GAP CHUMBO GROSSO	GAP NINJA	RM	R\$9.000/CAB 528kg
	R504	P	30/09/2016	RM15 VQP	GAP NEGRITO		
	R890	P	05/09/2016	GAP ARTILHEIRO	RM3811 35		
	R956	P	11/09/2016	STA CRUZ COLISEU	GAP S505/01		
	S1590	P	01/09/2017	GAP MONARCA	CLASSIC		
27	S518	P	17/08/2017	GAP J011/12	ELRM3811 13P	RM	R\$9.000/CAB 510kg
	S538	P	22/08/2017	GAP MONARCA	GAP CARBONO		



CLIQUE AQUI PARA ASSISTIR OS VÍDEOS



TOUROS BRAFORD





GAP KODAK

LOTE 01



TAT	PESO	NASC	PAI	AVÔ MAT.	PE
K483	924kg	23/09/2018	STA TEREZA	GUATAMBU K243	43
	PN	INDD	INDF		
	-0.2	12.4	11.5		
DECA	4	1	1		

Kodak é um touro que resume e simboliza nosso sistema de produção, pois esbanja precocidade e adaptação ao meio ambiente, sendo pelo zero, umbigo corrigido, baixo peso ao nascer, ótimos índices de desmama e final e expressivo PE. Sempre se destacou dentro do sistema e foi utilizado em nossas melhores vacas. Nos reservamos de doses de sêmen dele para serem utilizadas no plantel, acreditamos muito neste touro.



BB



GAP KAIKAK

LOTE 02



TAT	PESO	NASC	PAI	AVÔ MAT.	PE
K353	1010kg	28/08/2018	GAP SARANDI	MILIONÁRIO	45
	PN	INDD	INDF		
	1.1	10	12.3		
DECA	10	2	1		

Kaiak é um touro Dupla Marca, filho do Gap Sarandi (Reservado Grande Campeão na Nacional do Hereford e Braford) na B300 (uma filha do Milionário que nos deixou 10 produtos sem nunca ter falhado). Levando em sua carga genética a fertilidade e longevidade de sua mãe. Também se destaca por ser o touro mais pesado de leilão e com um PE de 45 cm.



BB



GAP IMPACTO

LOTE 17



TAT	PESO	NASC	PAI	AVÔ MAT.	PE		
L525	620kg	02/09/2019	PITANGUEIRA R111	GAP 1383	37		
PN	INDD	INDF	AOL	EGS	EPS	GIM	INDC
-0.8	20.6	14.9	93	4.2	5.6	1.9	17.4
DECA	1	1	1				1

Impacto é um dos touros mais destacados da geração 2019, baixo peso ao nascer e com índices muito bons, já está contratado pela CRV Lagoa, pretendemos usar muitas doses deste touro em nosso plantel



BB





GAP EFICIENTE

LOTE 18



TAT	PESO	NASC	PAI	AVÔ MAT.	PE		
L427	630kg	18/08/2019	GAP SINUELO	MILIONÁRIO	37		
PN	INDD	INDF	AOL	EGS	EPS	GIM	INDC
0	14	13	98	2.3	3.2	1.2	13.5
DECA	5	1	1				1

Oriundo de uma das vacas mais solidas e longevas do nosso plantel, sua mãe B 398 em seus 12 anos deixou pelo menos 9 crias, dentre elas 5 machos todos eles touros. Seu pai GAP Sinuelo tem se destacado através de sua progênie altamente precoce e de facilidade de parto. Além de pedigree consistente, GAP EFICIENTE se destaca por suas DEPS.



BB





TOUROS BRAFORD

LOTE	TAT.	NASC.	MARCA	PAI	PN	INDD	INDF	OBS	PE	KG	I. TERN.	I. NOV.	ANOTAÇÕES
3 ANOS													
3	K343	26/08/2018	BB	CATY 38-R2	0,2	6,5	9,2		42	914			KASARÃO
4	K429	06/09/2018	BB	RAULITO	0,8	22,2	15,3		46	852			KENO
5	K463	09/09/2018	BB	GAP SINUELO	0,8	21,6	17,5		43	846			KENTUCKY
6	K389	02/09/2018	BB	GAP SARANDI	-0,1	5,0	8,7		45	962			KAYSAR
7	K341	25/08/2018	B	FRONTERO	1,4	9,5	5,8		43	842			
8	K467	07/09/2018	BB	GAP SINUELO	-0,4	16,3	15,0		43	774			
9	K401	03/09/2018	B	FRONTERO	1,0	6,1	4,5		46	922			
10	K311	16/08/2018	14B	GAP RAYBAN	-0,1	23,8	17,5		44	882			
11	K567	26/09/2018	B	RM G301 G303	-0,1	-0,2	1,1		41	812			
12	K757	23/08/2018	14B	LUCHO	1,0	1,8	-0,5		43	834			
13	K433	06/09/2018	B	GAP G705/15	0,0	8,5	10,7		39	862			
	K767	27/08/2018	B	LUCHO	0,5	-0,2	-3,7		42	816			
14	K375	01/09/2018	B	GAP SINUELO	0,3	26,8	20,5		37	880			
	K523	18/09/2018	B	GAP SINUELO	-0,2	18,5	14,7		40	862			
15	K503	15/09/2018	B	CATY 38-R2	-0,9	14,3	16,6		42	862			
16	K305	14/08/2018	B	GAP SARANDI	-0,4	0,5	4,6		40	760			
	K323	22/08/2018	14B	GAP RAYBAN	-0,9	15,8	8,2		39	758			

Animal com CEIP



CLIQUE AQUI PARA ASSISTIR OS VÍDEOS

TOUROS BRAFORD

LOTE	TAT.	NASC.	MARCA	PAI	PN	INDD	INDF	AOL	EGS	EP8	GIM	INDC	OBS	PE	KG	I. TERN.	I. NOV.	ANOTAÇÕES
2 ANOS																		
19	L715	15/10/19	BB	GAP H351	0,1	12,4	9,7	99,7	2,3	3,2	1,5	11,6		40	670			
20	L705	11/10/19	B	RM	0,8	10,6	6,4	75,6	2,0	2,1	1,8	0,8		39	704			
21	L495	01/09/19	B	GAP CHARRUA	1,6	13,0	10,8	88,1	2,3	2,3	2,1	14,3		37	786			
22	L655	03/10/19	14B	GAP 2347	0,8	10,9	11,0	74,3	2,3	3,2	1,4	6,2		39	678			
23	L423	18/08/19	B	PIT R111/16	-0,4	11,4	8,0	95,0	1,8	2,7	1,2	9,0		38	630			
24	L701	10/10/19	B	SARANDI	0,8	12,7	12,3	72,7	2,3	2,3	1,3	6,6		41	686			
25	L457	24/08/19	B	RM	0,2	9,9	7,2	91,6	2,3	2,3	1,6	6,9		39	656			
26	L793	07/11/19	B	RM	0,9	-0,2	-2,6	82,4	3,7	2,7	1,1	-1,1		42	636			
27	L591	19/09/19	B	RM	1,0	15,0	10,6	85,2	2,7	2,7	1,6	10,1		43	672			
28	L407	14/08/19	B	SARANDI	1,0	2,5	4,0	75,4	2,1	1,9	1,8	2,0		39	662			
29	L619	28/09/19	B	RM H385 H419	1,0	16,5	5,7	84,7	1,8	1,4	1,4	5,3		35	606			
30	L563	10/09/19	B	RM D609 F435	1,0	13,1	3,6	72,3	2,7	2,7	1,4	-1,5		40	620			
31	L503	01/09/19	B	RM H385 H419	1,5	13,6	9,5	75,4	2,1	1,9	1,8	2,0		41	598			
32	L585	20/09/19	B	RM D609 F435	0,6	9,3	2,2	82,0	2,3	2,7	1,9	1,0		38	586			
33	L583	19/09/19	B	RM D609 F435	-0,3	9,2	0,9	83,2	1,8	2,3	1,6	-1,0		39	614			
	L763	23/10/19	B	RM	0,2	8,9	1,6	75,0	2,3	3,2	2,3	-3,6		46	600			
34	L847	26/08/19	B	LUCHO	0,8	-4,7	-1,3	80,8	2,7	4,6	1,8	-4,6		41	642			
35	L771	25/10/19	B	RM	0,3	3,7	-3,0	90,0	2,3	1,8	1,7	-1,9		40	616			
	L877	29/08/19	B	LUCHO	0,3	-12,5	-10,2	62,9	2,3	1,8	3,2	-12,8		40	600			



CLIQUE AQUI PARA ASSISTIR OS VÍDEOS

36	L845	24/08/19	B	LUCHO	1,1	-1,7	-4,9	79,4	2,7	4,1	1,8	-6,4		41	606			PREÇO FIXO
	L851	27/08/19	B	LUCHO	1,0	-17,3	-12,8	73,6	2,7	2,7	1,9	-15,2		41	620			R\$16.500/CB
37	L461	26/08/19	B	RM H385 H419	0,7	3,2	-4,0	84,4	2,7	3,7	1,3	-0,5		39	630			PREÇO FIXO
	L571	15/09/19	B	RM D609 F435	0,5	3,0	-4,8	67,3	2,3	1,8	1,8	-7,0		39	578			R\$16.500/CB
	L867	29/08/19	B	LUCHO	0,9	-6,1	-4,6	64,1	2,3	2,3	2,7	-9,8		43	618			
38	L831	22/08/19	B	LUCHO	-0,2	-15,3	S/A	S/A	S/A	S/A	S/A	S/A		39	600			PREÇO FIXO
	L843	26/08/19	B	LUCHO	0,3	-5,1	-5,1	74,7	2,7	3,7	1,9	-9,5		44	614			R\$16.500/CB
39	L473	27/08/19	B	GAP SINUELO	-0,3	10,3	9,3	S/A	S/A	S/A	S/A	8,8		34	588			PREÇO FIXO
	L657	03/10/19	B	RM	0,7	-0,7	-1,8	78,9	2,3	2,3	2,1	-4,0		38	552			R\$16.500/CB
40	L635	30/09/19	B	RM	1,5	-0,3	-2,1	S/A	S/A	S/A	S/A	S/A		41	608			R\$16.500/CB
41	L477	20/08/19	B	PIT R111/16	-0,8	3,8	-1,0	64,6	2,3	2,7	1,4	-2,1		39	606			PREÇO FIXO
	L731	17/10/19	B	RM	1,2	10,7	8,8	78,1	2,3	1,8	1,7	2,7		40	600			R\$16.500/CB
42	L611	27/09/19	B	RM	0,5	-9,5	-3,7	70,3	2,3	3,1	2,3	-8,6		40	542			PREÇO FIXO
	L729	16/10/19	B	RM	0,1	-3,8	-7,1	S/A	S/A	S/A	S/A	S/A		40	552			R\$16.500/CB
43	L757	22/10/19	B	RM	0,1	6,7	2,3	79,6	3,2	3,2	2,1	0,4		37	540			PREÇO FIXO
	L893	11/10/19	B	RM	-0,2	4,7	-3,2	75,1	1,8	2,3	1,6	-7,2		33	530			R\$16.500/CB

Animal com CEIP



CLIQUE AQUI PARA ASSISTIR OS VÍDEOS

TOUROS HEREFORD





GAP KOJAK

LOTE 01



TAT	PESO	NASC	PAI	AVÔ MAT.	PE
K077	870kg	21/09/2018	GAP 2413	GLOBAL	40
	PN	INDD	INDF		
	-0.9	21	17.4		
DECA	1	1	1		

GAP Kojak é um touro Hereford PC, deca 1 para os principais índices avaliados. Indicado para vaquilhonas, ele foi utilizado em nosso plantel aos 18 meses e novamente aos 24, demonstrando muita precocidade e fertilidade





GAP KI BUENO

LOTE 02



TAT	PESO	NASC	PAI	AVÔ MAT.	PE
2947	856kg	17/09/2018	GAP 2643	GAP 1497	41
	PN	INDD	INDF		
	0.8	22.7	14		
DECA	10	1	1		

GAP Ki Bueno é um touro Hereford PO de muito padrão racial. Possui pigmentação ocular total, além ótimos índices de produção. Ki Bueno foi utilizado em nosso plantel e indicamos como um dos destaques deste leilão.





CLIQUE AQUI PARA ASSISTIR OS VÍDEOS

TOUROS HEREFORD

LOTE	TAT.	NASC.	MARCA	PAI	PN	INDD	INDF	OBS	PE	KG	I. TERN.	I. NOV.	ANOTAÇÕES
3 ANOS													
3	2931	23/08/2018	P	GAP RAYBAN	-0,9	1,1	1,6		43	866			
4	2951	20/09/2018	P	GAP RAYBAN	-1,0	11,1	6,8		49	776			
5	2921	18/08/2018	P	GAP RAYBAN	-1,1	14,2	13,8		39	784			
6	K007	15/08/2018	H	GAP RAYBAN	-1,4	15,5	8,3		39	824			
7	K001	09/08/2018	HH	GAP RAYBAN	-1,3	15,9	14,3		40	882			
8	K043	06/09/2018	H	RM 2543 G035	-0,6	-3,6	1,8		40	828			
9	K033	03/09/2018	H	RM G061 G105	-1,0	1,6	3,5		39	768			
10	K003	14/08/2018	H	GAP RAYBAN	-0,6	19,3	15,6		41	790			
11	K041	05/09/2018	HH	RM 2543 G035	-1,1	10,1	11,5		42	814			
12	K119	17/10/2018	H	GAP RAYBAN	-0,6	6,6	1,3		44	782			
13	2917	16/08/2018	P	GAP RAYBAN	-1,4	13,4	7,7		40	716			
14	K029	12/09/2018	H	RM 2543 G035	0,3	2,6	6,1		45	772			
	K089	19/10/2018	H	GAP 2551	-0,5	3,8	-3,0		39	804			
15	2935	08/09/2018	P	GAP 2559	-0,8	-6,3	-5,0		40	820			
16	2959	06/10/2018	P	GAP 2423	-0,6	9,9	2,8		34	680			
	K017	20/08/2018	H	RM G009 G029	-0,7	8,1	6,8		41	680			
17	K009	16/08/2018	H	TEMBLOR	-1,3	15,6	11,1		43	692			
	K103	15/10/2018	H	GAP 2551	-0,5	2,4	-2,8		39	680			

Animal com CEIP





VENTRES BRAFORD & HEREFORD

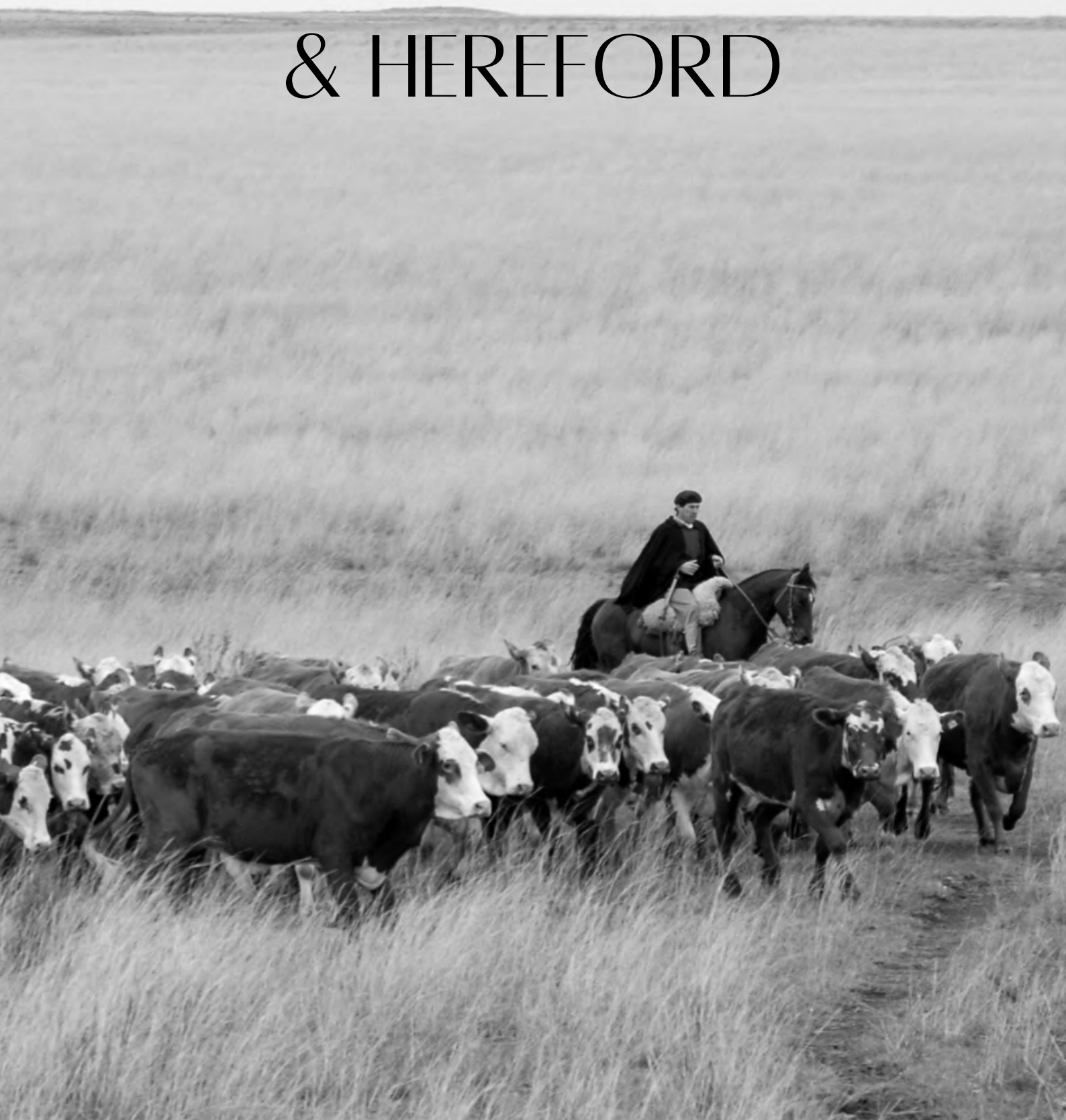

VENTRES HEREFORD

LOTE	TAT.	NASC.	PAI	AVÔ MATERNO	OBS
NOVILHAS PO - PRONTAS PARA SERVIÇO					
1	2922	31/01/2019	TEMBLOR	GAP FIV2451	405 kg
	2934	10/02/2019	TEMBLOR	GAP MAMUTE 2203	
	2938	20/02/2019	GAP 2717	XEROX	
2	2924	03/02/2019	TEMBLOR	GAP 2347	388 kg
	2952	12/08/2019	GAP RAYBAN	GAP MAMUTE 2203	
	3040	16/10/2019	GAP FIV2451	GAP 1613	
	3054	18/11/2019	GAP 2683	GAP 1497 ALABAMA	
NOVILHAS PC - PRONTAS PARA SERVIÇO					
3	L102	15/09/2019	RM	GAP T055	367 kg
	L122	25/09/2019	RM H015 H017	GUATAMBU K2255	
	L130	06/10/2019	RM	DAFFY	



CLIQUE AQUI PARA ASSISTIR OS VÍDEOS

VENTRES BRAFORD

LOTE	TAT.	NASC.	PAI	AVÔ MATERNO	OBS
NOVILHAS - PRONTAS PARA SERVIÇO					
1	L320	01/02/2019	GAP SINUELO	LUCHO	485 kg
	L360	06/02/2019	VERMELHO27	LUCHO	
	L520	07/09/2019	SARANDI	MILIONÁRIO	
2	L514	30/08/2019	RM H385 H419	RM E375 E433	435 kg
	L542	03/09/2019	RM	RM	
	L620	13/09/2019	RM	GAP PAMPERO	
	L664	22/09/2019	RM D609 F435	BOOMERANG	
3	L304	25/01/2019	GAP SINUELO	GAP CHARRUA	434 kg 10 CAB.
	L336	04/02/2019	GAP SINUELO	RM	
	L352	03/02/2019	GAP SINUELO	SARANDI	
	L396	22/02/2019	RM H367 H437	RM	
	L464	20/08/2019	GAP SINUELO	RM	
	L466	21/08/2019	H385-H419	KAKADU	
	L498	27/08/2019	GAP SINUELO	RM	
	L588	09/09/2019	RM	PAISANO	
	L626	17/09/2019	RM	SANTA ANA 38-9029	
L798	12/10/2019	RM	RM		
4	L434	14/08/2019	PIT R111/16	RM	386 kg 8 CAB.
	L450	16/08/2019	GAP SINUELO	KAKADU	
	L604	12/09/2019	RM	GAP PAMPERO	
	L630	17/09/2019	RM D609 F435	LEO	
	L642	19/09/2019	H385-H419	RM	
	L694	27/10/2019	RM18-PRIM	RM	
	L934	23/10/2019	RM H343 H345	RM	
	L958	05/11/2019	RM	RM	



CLIQUE AQUI PARA ASSISTIR OS VÍDEOS

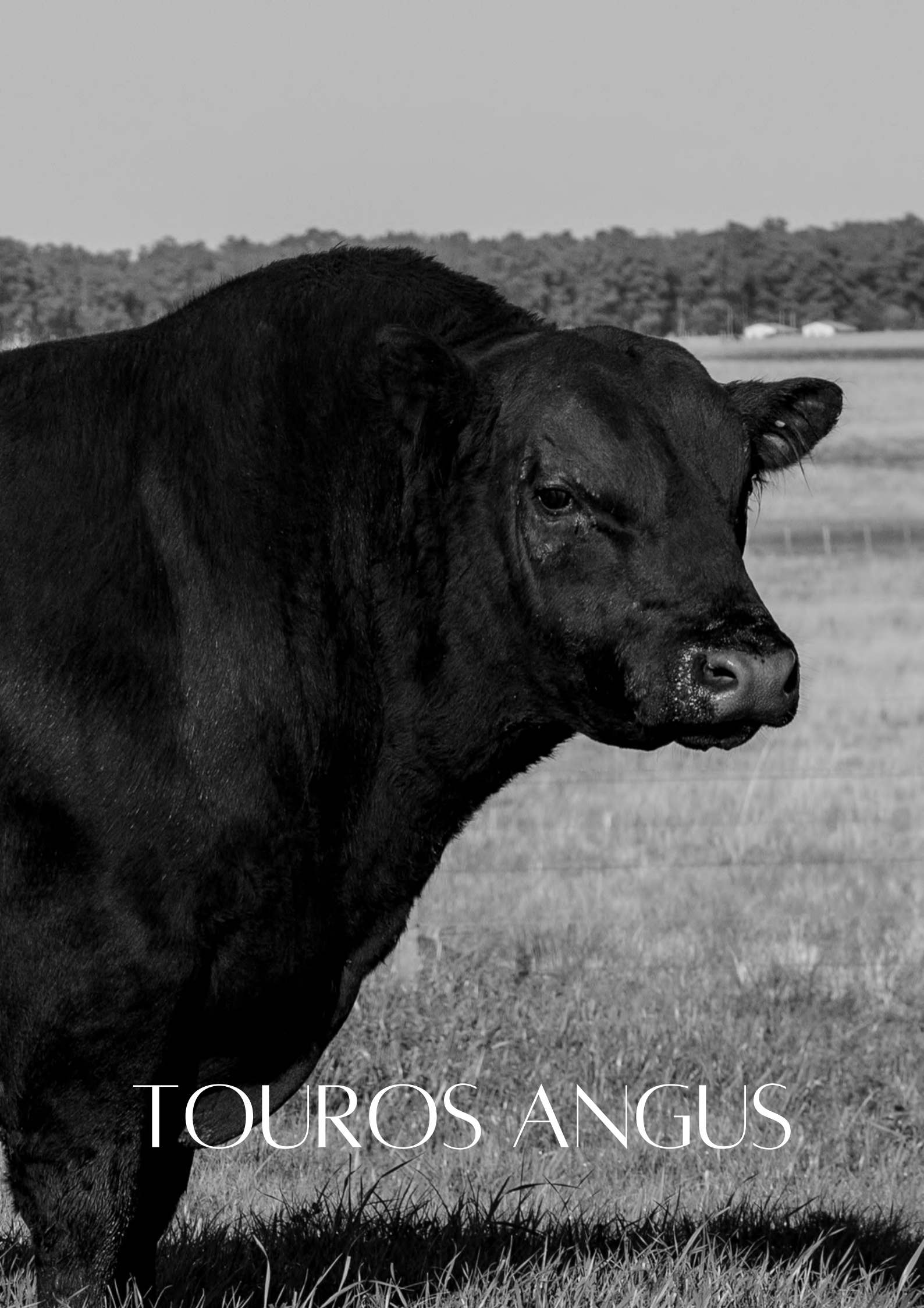

TOUROS ANGUS



GAP SPIDER

LOTE 01



TAT	PESO	NASC	PAI	AVÔ MAT.	PE		
6429	-	01/09/2018	BLUESTEM	AGUILUCHO	39		
PN	INDD	INDF	AOL	EGS	EPS	GIM	IBC/R\$
-0.2	21.5	21.5	72.1	2.9	2.4	2.7	59,67
DECA	-	1	1				

GAP SPIDER foi contratado pela CRV. É um touro de pelo muito curto, facilitando a adaptação. Na prova CAR (teste de consumo residual), Spider ficou no grupo superior.





GAP SUPER

LOTE 02



TAT	PESO	NASC	PAI	AVÔ MAT.	PE		
S137	881kg	20/08/2018	ELEGIDO	GRAN SUDESTE	44		
PN	INDD	INDF	AOL	EGS	EPS	GIM	IBC/R\$
0.9	20.5	23.1	92.5	3.4	3.7	3.2	53,30
DECA	-	2	1				

GAP Super impressiona por seu comprimento e pureza racial.



HOMOZIGOTO PRETO



GAP SOBERANO

LOTE 03



TAT	PESO	NASC	PAI	AVÔ MAT.	PE		
6359	849kg	10/08/2018	BLUESTEM	GAP 4345/12	44		
PN	INDD	INDF	AOL	EGS	EPS	GIM	IBC/R\$
0.4	25.3	32.4	97.6	5.1	8.1	2.3	126,91
DECA	-	1	1				

GAP Soberano é um touro muito carnicero, que se destaca pelos ótimos índices de carcaça, principalmente AOL.





GAP SEVERO

LOTE 04



TAT	PESO	NASC	PAI	AVÔ MAT.	PE		
S207	777kg	28/08/2018	ELEGIDO	QUIRI NETO	44		
PN	INDD	INDF	AOL	EGS	EPS	GIM	IBC/R\$
0	27.4	29.5	84.1	2.3	2.8	3.5	83,53
DECA	-	1	1				

Ficou no grupo superior na prova do CAR (teste de eficiência alimentar), realizado no ano de 2020.





TOUROS ANGUS

LOTE	TAT.	PEL.	NASC.	MARCA	PAI	PN	INDD	INDF	AOL	EGS	EP8	GIM	IBC/R\$	PE	KG	I. TERN.	I. NOV.	ANOTAÇÕES
3 ANOS																		
7	S307	P	24/09/18	CACA	RM	0,1	21,6	21,2	72,3	1,9	2,8	2,4	S/A	45	825			
8	S259	P	05/09/18	CACA	GAP BARBOSA	0,2	23,1	22,5	95,8	4,3	3,7	3,5	40,1	44	771			
9	S027	P	22/08/18	CACA	ELEGIDO	-0,4	24,8	21,9	86,0	2,9	3,7	3,3	29,1	45	747			
10	S193	P	26/08/18	CACA	ELEGIDO	0,4	30,1	36,1	73,3	2,6	1,9	3,0	86,6	42	755			
11	6353	V	15/08/18	PP	GAP SURUBI	0,8	26,9	18,5	83,2	2,8	2,8	3,4	18,8	42	925			
12	S081	P	14/08/18	CA	QUIRI IDEAL	-0,7	17,8	15,1	79,4	2,3	2,3	2,4	13,5	42	881			
13	S283	P	12/09/18	CACA	RM	-0,2	21,4	21,9	80,7	2,3	2,4	2,2	S/A	43	775			
14	S009	P	09/08/18	CACA	BLUESTEM	-0,3	16,4	21,5	80,9	2,9	1,9	3,1	58,3	40	745			
15	S341	P	10/10/18	CA	GAP 5621	0,5	17,3	19,9	92,4	4,2	4,3	4,1	85,3	43	773			
16	S089	P	15/08/18	CA	ELEGIDO	0,0	12,4	12,9	64,0	1,9	1,9	3,2	27,3	47	743			
17	6459	P	15/09/18	PP	ANTAO 843/14	0,7	23,6	23,9	93,8	2,6	2,3	2,4	59,0	44	765			
	6505	P	02/10/18	PP	ANTAO 843/14	0,2	30,8	28,5	83,2	2,3	2,8	1,6	64,1	43	775			
18	6473	V	01/09/18	P	ANTAO 843/14	S/A	S/A	S/A	83,4	3,0	2,4	1,6	S/A	41	775			
19	S345	V	06/10/18	CA	GAP SURUBI	0,1	21,7	17,9	75,8	2,9	2,8	2,5	25,7	45	793			
20	S039	P	08/08/18	CA	GAP RECALADA 4753	0,9	16,2	18,3	102,5	2,9	2,8	2,8	62,8	39	803			
	S083	P	14/08/18	CA	GAP RECALADA 4753	0,2	12,8	15,6	80,4	3,9	2,8	3,4	28,5	43	763			
21	6417	P	20/08/18	P	GAP BARBOSA	0,4	15,3	15,9	77,3	2,3	2,3	2,2	26,2	44	731			
	6437	P	01/09/18	P	ELEGIDO	0,1	7,8	6,5	77,3	1,9	2,3	1,9	-2,3	41	705			
	6491	P	27/09/18	PP	ANTAO 843/14	0,8	27,6	24,2	74,2	2,8	1,9	2,1	30,9	44	705			
22	6493	V	13/09/18	P	GAP BARBOSA	-0,1	-1,6	-0,6	68,2	2,3	1,9	2,5	-21,4	46	699			R\$15.500/CB
23	6465	V	03/09/18	P	GAP BARBOSA	-0,9	10,1	11,8	78,6	3,6	1,9	2,9	34,2	40	725			PREÇO FIXO
	S261	V	06/09/18	CA	RANGER DA PAZ	0,2	15,7	17,6	89,1	4,7	5,6	2,7	59,8	44	757			R\$15.500/CB
2 ANOS																		
25	K139	P	13/08/19	CA	GAP BARBOSA	-0,2	18,9	20,4	87,0	4,1	6,0	2,3	85,7	44	791			
26	K311	P	10/09/19	CA	GAP BARBOSA	0,8	14,0	15,1	83,4	3,5	3,7	2,6	35,8	42	689			
27	K135	P	11/08/19	CA	DON QUIXOTE	0,5	20,7	22,5	100,4	2,3	2,3	3,4	70,0	41	705			
28	K187	V	24/08/19	CACA	GAP CUBANO	0,7	26,5	29,1	81,0	2,3	2,3	2,4	62,9	42	707			
29	6571	HP	12/08/19	P	DON QUIXOTE	-0,4	38,3	40,8	85,2	3,2	3,7	3,3	100,1	40	695			
30	K221	P	29/08/19	CACA	RM	0,7	33,9	39,8	83,9	1,4	1,8	1,9	89,1	46	691			
31	K151	P	16/08/19	CACA	WEST RIVER	0,4	24,4	25,9	77,5	2,3	1,8	3,7	61,1	38	663			
32	K297	P	11/09/19	CA	GAP POTENTE	0,5	17,4	16,4	86,7	2,3	1,8	2,4	49,4	42	647			
33	6645	P	14/09/19	P	FEDERAL 9257	1,3	26,4	26,0	89,3	3,2	5,5	2,9	96,4	39	666			
	K175	HP	22/08/19	CACA	RANGER DA PAZ	0,2	26,8	27,4	74,0	2,3	2,8	2,7	43,4	41	681			
34	6649	HP	01/09/19	P	PALANQUE	0,3	19,9	19,7	79,9	2,7	4,1	3,2	49,3	40	683			
	6653	P	04/09/19	P	DON QUIXOTE	0,7	18,3	18,7	85,2	2,1	1,8	2,3	42,6	41	647			
35	K105	P	21/08/19	CA	WEST RIVER	-0,3	17,3	22,8	86,7	2,7	2,3	4,4	78,7	40	639			
	K295	P	05/09/19	CA	DOBLEANCHO	0,8	7,9	7,3	85,7	2,7	2,7	3,4	27,3	39	657			
36	K129	P	09/08/19	CACA	VISTOSO	0,5	19,0	17,8	71,4	2,3	1,8	3,4	11,3	42	641			
	K267	P	06/09/19	CA	GAP POTENTE	-0,3	7,4	7,7	S/A	S/A	S/A	S/A	S/A	42	617			
	K345	P	10/09/19	CA	BEEF	0,4	9,4	11,3	91,5	2,7	2,7	2,3	64,3	39	657			
37	6595	HP	17/08/19	PP	WEST RIVER	0,0	23,8	26,0	73,6	1,8	2,3	3,6	51,0	40	641			
38	K277	HP	07/09/19	CA	GAP POTENTE	-0,1	19,9	17,1	77,6	2,3	1,8	2,1	36,1	41	669			
	K299	P	12/09/19	CA	RM	1,0	5,0	8,6	73,0	2,5	2,3	2,8	17,2	41	641			
39	6625	P	28/08/19	P	PERFORMANCE	0,0	7,4	15,7	83,6	2,3	1,4	2,9	46,3	40	659			
	6657	P	04/09/19	P	GAP BARBOSA	1,3	14,1	12,3	78,7	2,3	2,7	2,2	24,2	42	619			
40	6687	P	11/09/19	P	PALANQUE	S/A	S/A	S/A	77,6	2,3	2,7	3,3	S/A	40	663			

HP - Homozigoto para Preto



CLIQUE AQUI PARA ASSISTIR OS VÍDEOS

TOUROS ANGUS

LOTE	TAT.	PEL.	NASC.	MARCA	PAI	PN	INDD	INDF	AOL	EGS	EP8	GIM	IBC/R\$	PE	KG	I. TERN.	I. NOV.	ANOTAÇÕES
41	6717	P	17/09/19	P	PALANQUE	1,3	17,2	20,8	68,2	2,3	2,5	2,5	30,0	42	649			
	K197	P	26/08/19	CA	PERFORMANCE	0,5	14,6	19,8	90,9	2,3	2,3	2,9	49,3	39	615			
42	K245	P	04/09/19	CA	GAP POTENTE	0,4	19,0	19,9	80,3	3,7	3,7	4,3	64,4	38	695			
	K273	HP	07/09/19	CA	RANGER DA PAZ	0,7	22,0	23,0	75,9	2,3	2,3	1,8	43,0	40	667			
43	K239	P	01/09/19	CACA	DON QUIXOTE	0,8	30,3	31,0	69,1	2,3	2,3	2,1	54,5	39	615			
	K387	P	20/09/19	CACA	BEEF	0,4	30,1	28,0	93,7	2,3	1,4	2,9	85,5	41	657			
44	6617	P	28/08/19	P	ELEGIDO	-0,1	15,5	13,1	77,3	1,8	1,8	3,3	6,6	41	637			
45	6663	P	30/08/19	P	GAP CARVAO AN	0,5	22,8	27,0	88,2	3,1	2,3	2,8	69,5	38	633			
	6695	P	02/09/19	P	GAP BLACKOUT	-0,2	16,3	17,5	68,6	1,8	1,8	3,0	21,4	40	615			
46	K121	P	11/08/19	CA	VISTOSO	-0,2	14,0	10,7	66,6	2,3	1,8	2,4	0,6	43	617			
	K167	P	20/08/19	CA	RANGER DA PAZ	0,4	17,9	18,3	75,9	1,9	2,3	2,8	34,7	42	627			
47	K193	P	25/08/19	CA	ELEGIDO	0,3	18,6	18,4	79,6	2,7	3,2	2,3	30,9	39	621			
	K209	P	28/08/19	CA	ELEGIDO	0,3	16,4	14,9	74,2	1,8	1,4	3,2	0,3	40	615			
	K371	P	11/09/19	CA	GAP POTENTE	-0,2	11,5	13,0	84,2	5,3	5,9	3,3	58,9	40	663			
48	6476	V	18/08/19	P	AUGUSTO	-0,1	23,0	20,1	82,7	2,7	2,3	1,9	25,2	40	645			
	K289	V	10/09/19	CACA	GAP CUBANO	0,9	24,7	30,4	73,3	2,7	1,8	1,9	54,1	40	627			



CLIQUE AQUI PARA ASSISTIR OS VÍDEOS

49	6757	P	05/10/19	P	GAP 5763	0,8	14,2	17,3	76,7	2,3	4,6	2,8	66,2	41	645			PREÇO FIXO
	6785	P	10/10/19	PP	GAP 5763	0,4	31,3	29,1	82,8	2,5	2,3	2,3	63,3	40	649			R\$15.500/CB
50	K133	P	07/08/19	CA	VISTOSO	0,2	13,9	11,4	91,0	1,8	1,8	3,5	31,3	40	641			PREÇO FIXO
	K173	P	22/08/19	CA	FEDERAL 9257	0,4	12,7	8,7	90,2	1,8	1,8	1,4	35,8	39	659			R\$15.500/CB
51	6685	P	08/09/19	P	FEDERAL 9257	1,2	9,4	4,7	84,2	2,5	2,3	2,5	10,7	38	603			PREÇO FIXO
	K147	P	14/08/19	CA	FEDERAL 9257	0,6	13,4	13,2	79,0	1,8	2,3	3,1	31,8	38	619			R\$15.500/CB
52	K293	P	11/09/19	CA	GAP POTENTE	0,4	-5,4	-4,8	80,3	3,2	4,6	3,2	26,0	39	639			PREÇO FIXO
	K351	P	15/09/19	CA	GAP POTENTE	0,4	13,2	15,3	84,4	3,7	2,3	2,2	35,3	40	639			R\$15.500/CB
53	6633	P	28/08/19	P	FEDERAL 9257	-0,1	0,3	-7,7	97,2	2,3	2,3	3,1	5,4	38	601			PREÇO FIXO
	6693	P	21/08/19	P	GAP BARBOSA	-0,1	6,1	6,8	70,4	2,4	2,8	2,2	19,9	37	609			R\$15.500/CB
54	K275	P	07/09/19	CA	GAP POTENTE	-0,1	1,8	5,1	81,8	2,8	3,7	2,7	39,9	40	627			PREÇO FIXO
	K353	P	05/09/19	CA	RANGER DA PAZ	-0,1	11,3	11,7	83,6	3,2	5,0	3,0	58,5	37	605			R\$15.500/CB
	K401	P	30/09/19	CA	RM	0,8	11,7	16,1	91,3	2,3	2,7	1,9	55,1	40	599			
55	6725	P	27/09/19	P	GAP 5763	0,6	14,4	15,4	81,1	2,3	2,3	2,9	45,3	41	615			PREÇO FIXO
	K207	P	28/08/19	CA	DOBLEANCHO	0,5	8,0	4,0	84,1	1,8	1,8	2,6	11,6	39	613			R\$15.500/CB
56	6791	P	10/10/19	P	GAP CARVÃO	0,4	11,9	20,2	84,9	2,3	2,1	2,1	60,8	39	575			PREÇO FIXO
	K189	P	27/08/19	CA	RANGER DA PAZ	0,0	10,0	7,3	68,3	1,9	1,8	2,7	-10,1	38	593			R\$15.500/CB
	K333	P	05/09/19	CA	GAP CUBANO	0,4	13,1	20,6	87,2	3,7	3,2	2,1	58,5	40	593			
57	K113	P	07/08/19	CACA	INSIGHT	1,1	21,2	18,8	85,3	2,7	0,0	3,0	31,6	40	595			PREÇO FIXO
	K217	P	27/08/19	CA	DON QUIXOTE	0,7	17,8	15,4	72,8	2,1	1,9	3,2	31,3	37	593			R\$15.500/CB
58	6631	P	28/08/19	P	ELEGIDO	0,1	6,9	8,2	77,5	1,8	1,9	3,3	-4,0	39	605			PREÇO FIXO
	6643	P	02/09/19	P	PERFORMANCE	0,4	10,3	13,0	81,0	1,8	1,8	1,7	27,3	39	581			R\$15.500/CB
	6689	P	11/09/19	P	PALANQUE	1,2	15,8	13,2	82,6	2,3	2,7	2,8	36,0	39	615			
59	6589	P	13/08/19	P	DON QUIXOTE	0,8	-5,4	-4,1	82,6	2,3	2,7	2,8	-5,6	39	589			PREÇO FIXO
	6719	P	25/09/19	P	GAP BARBOSA	0,1	10,0	11,4	77,3	2,3	2,7	2,4	36,7	40	583			R\$15.500/CB
	6727	P	21/09/19	PP	PALANQUE	1,2	27,3	26,9	77,3	1,9	2,7	2,1	53,6	40	587			
60	6735	V	26/09/19	P	GAP 5085	1,0	9,0	8,9	74,2	2,3	2,1	2,1	31,0	39	591			PREÇO FIXO
	6761	V	06/10/19	PP	GAP 5729	0,3	20,7	23,5	76,4	1,4	2,3	2,6	61,0	39	579			R\$15.500/CB
61	K219	V	27/08/19	CA	GAP CUBANO	0,1	4,1	6,7	82,6	1,9	1,8	1,6	25,1	38	559			R\$15.500/CB



CLIQUE AQUI PARA ASSISTIR OS VÍDEOS



VENTRES ANGUS



VENTRES ANGUS

LOTE	TAT.	PEL.	MARCA	NASC.	PAI	AVÓ MATERNO	INDD	INDF	PRENHEZ	OBS
NOVILHAS										
1	6484	P	P	21/08/2019	DON QUIXOTE	LEACHMAN CHEYENNE B221L	21,4	21,9	GAP SULTÃO	445kg
	6488	P	P	21/08/2019	TRES MARIAS 9257 FEDERAL TE	RUBETA 5292 VERDADERO TE	8,5	2,0		
	6516	P	PP	22/08/2019	DON QUIXOTE	RUBETA 3910 GRINGO TE	19,3	22,7		
2	6428	P	P	12/08/2019	GAP BARBOSA	GAP 4591	20,5	16,7	GAP SULTÃO	429kg
	6448	P	PP	08/08/2019	SAV WEST RIVER 2066	SAV 004 DENSITY 4336	32,7	35,8		
	6532	P	P	03/09/2019	TRADIÇÃO T68	SÃO BIBIANO EARLEY 6633	21,2	20,0		
3	6274	P	PP	01/09/2018	RANGER DA PAZ	GAP 3867	13,1	22,3	GAP SULTÃO	445kg
	6352	P	P	02/10/2018	GAP 2937 BRIGADIER DISCUTIDO	GAP 3867	5,4	7,5		
4	6228	P	P	23/08/2018	GAP RECALADA 4753	GAP 2937 BRIGADIER DISCUTIDO	-4,4	0,6	GAP SULTÃO	R\$9.000/CAB
	6272	P	PP	25/08/2018	SAV PRIORITY 7283	GAP 2937 BRIGADIER DISCUTIDO	20,7	19,4		444kg
	6316	P	P	14/09/2018	GAP FIV5065	SÃO BIBIANO NET WORTH 6893	20,8	16,9		
5	6288	P	P	03/09/2018	GAP BARBOSA	GAP TE 4041 GRINGO 2048	1,7	5,7	GAP SULTÃO	R\$9.000/CAB
	6290	P	P	01/09/2018	GAP BARBOSA	GAP 3867	6,5	8,6		392kg
	6410	P	P	21/01/2019	GAP BARBOSA	GAP 3981	5,6	6,9		
6	K176	P	CACA	20/09/2019	RM G197 F499	GAP D061	43,8	45,8	GAP SULTÃO	444kg
	K182	P	CA	23/08/2019	TRES MARIAS 9257 FEDERAL TE	GAP 3105 CONDADO ENTRECOT	25,3	20,4		
	K246	P	CA	28/08/2019	TRES MARIAS 9257 FEDERAL TE	CARUMBÉ RED M.LEAGUE 1327	19,4	16,3		
7	K014	P	CA	23/01/2019	GAP BARBOSA	RM	12,3	12,5	GAP SULTÃO	R\$8.500/CAB
	S012	P	CA	06/08/2018	BUFORD BLUESTEM 9974	GAP 3677-2937 EXTRA	16,2	21,5		387kg
	S016	P	CA	06/08/2018	PVF INSIGHT 0129	GAP 3677-2937 EXTRA	9,5	7,9		
8	K106	V	CA	17/08/2019	GAP SURUBI	GAP 3123 QUEBRACHO BARTO	16,6	12,5	FERRARI	431kg
	K238	V	CACA	29/08/2019	GAP CUBANO	QUIRÍ H195	18,9	24,6		
9	K220	V	CACA	26/08/2019	RM G197 F499	GAP 2937 BRIGADIER DISCUTIDO	29,0	29,3	FERRARI	424kg
	K386	V	CA	17/09/2019	GAP POTENTE	TENIENTE	S/A	S/A		
10	S244	V	CACA	04/09/2018	GAP CUBANO	GAP N187	24,0	26,5	FERRARI	R\$8.500/CAB
	6172	V	P	08/08/2018	GAP SURUBI	LAPACHO 860	12,3	6,2		429kg
VACAS										
11	5948	P	P	19/08/2017	VISTOSO	HERDEIRO	S/A	S/A	GAP 5391	565kg
	5938	P	PP	16/08/2017	VISTOSO	SB NET WORTH 6893	19,9	13,9		
12	5784	P	PP	20/09/2016	GAP ARTIGAS	AGUILUCHO	12,3	8,4	GAP SULTÃO	561kg
	5138	P	P	10/09/2014	GAP CHORIZO	GAP 1845/01	2,8	2,6		
13	5898	P	P	27/10/2016	GAP RECALADA 4753	GRINGO	2,4	3,2	GAP 5391	503kg
	5836	P	P	03/10/2016	ESPINILHO TE118	GAP 2701/05	4,7	0,7		
14	6084	P	P	12/10/2017	CIA AZUL TE2620	BRIGADIER	5,0	S/A	GAP 5391	R\$9.000/CAB
	6056	P	P	26/09/2017	GAP MORENO	GAP 1845/01	4,2	S/A		437kg
	5774	P	PP	09/09/2016	DENSITY	DON LEO	2,8	0,1		
15	5780	V	P	18/09/2016	GAP SURUBI	TENIENTE	9,1	2,9	GAP TITAN	549kg
	5306	V	P	28/02/2015	GAP FUEGO	GAP 2725	3,3	6,7		
	5292	V	P	01/03/2015	GAP FUEGO	BRIGADIER	0,4	4,3		
	5054	V	PP	29/08/2014	GAP FUEGO	BRIGADIER	10,8	12,1		
16	5738	V	P	29/08/2016	LAPACHO RINCON	TENIENTE	10,0	2,8	GAP TITAN	504kg
	5708	V	PP	23/08/2016	TANQUE	SB JANSEN 6277	11,8	8,7		
	5204	V	PP	11/10/2014	GAP 3129/07	BRUJO	3,4	7,7		



CLIQUE AQUI PARA ASSISTIR OS VÍDEOS

VENTRES ANGUS

LOTE	TAT.	PEL.	MARCA	NASC.	PAI	AVÓ MATERNO	INDD	INDF	PRENHEZ	OBS
VACAS										
17	6050	V	PP	21/09/2017	INHANDUI 1187	FUEGO	S/A	S/A	GAP 5391	R\$8.500/CAB 481kg
	6032	V	PP	14/09/2017	TANQUE	BRIGADIER	13,5	14,6	GAP TITAN	
	5830	V	P	29/09/2016	GAP 2937/06	GAP 1845/01	7,2	3,3		
	5404	V	PP	01/09/2015	LAPACHO RINCON	BRIGADIER	-2,5	-2,0		
18	T418	P	CACA	16/11/2017	RM1114(ANC)	GAP CHORIZO	14,1	S/A	GAP 5391	596kg
	P212	P	CACA	23/08/2016	PRIORITY	GAP 1601/00	22,3	22,9	GAP SULTÃO	
19	P098	P	CACA	17/08/2016	FINAL PRODUCT	GAP 2995/06	9,7	14,9	GAP SULTÃO	555kg
	P086	P	CACA	13/08/2016	PRIORITY	GAP 2937/06	17,6	12,7		
	M532	P	CA	31/08/2015	RADIANCE	LAS LILAS 1931	5,4	2,1		
20	M408	P	CACA	14/10/2015	GAP MORENO	GAP 1499/99	2,8	6,0	GAP SULTÃO	R\$8.500/CAB 531kg
	M152	P	CA	01/09/2015	GAP MORENO	PIONEIRO	8,3	7,2		
	J040	P	CACA	18/08/2014	GAP GRAFITE	GRAN SUDESTE	7,7	5,2		
21	P314	P	CA	12/09/2016	LAPACHO RINCON	GAP FUEGO	S/A	S/A	GAP 5391	R\$8.500/CAB 488kg
	P568	P	CACA	02/11/2016	GAP 2937/06	MASSAI	23,9	15,4	GAP SULTÃO	
	P312	P	CACA	10/09/2016	PRIORITY	DOBLE ANCHO	11,3	8,7		
22	M236	V	CACA	20/09/2015	GAP QUERO QUERO	GAP P495/01	8,7	9,2	GAP TITAN	551kg
	M234	V	CACA	20/09/2015	LAPACHO RINCON	GAP INDIO	10,0	6,7		
23	P436	V	CACA	05/10/2016	GAP 2937/06	HERDEIRO	11,1	10,2	GAP TITAN	505kg
	P061	V	CA	12/08/2016	TANQUE	CLASICO 7615	4,6	8,2		
24	P572	V	CACA	02/11/2016	BARRAGEM 234	SHRM03 04	11,4	7,8	GAP TITAN	R\$8.500/CAB 504kg
	M300	V	CACA	24/09/2015	GAP CAXIAS	RMAN2012	6,1	10,4		
	M230	V	CA	17/09/2015	GAP QUERO QUERO	GAP 2117/02	-2,2	4,1		
25	T324	V	CA	10/10/2017	RM1113(ANC)	TRES LAGOAS 352	-4,3	-4,0	GAP 5391	R\$8.500/CAB 452kg
	T200	V	CA	21/09/2017	RM1114(ANC)	CIA AZUL TOUAREG	-5,3	-4,9		
	P536	V	CACA	20/10/2016	RM D061 C035	TANQUE	-0,4	1,4		



CLIQUE AQUI PARA ASSISTIR OS VÍDEOS



OBRIGADO!





NO SÁBADO, DIA 18 DE SETEMBRO, ESPERAMOS
TODOS AO VIVO NO CANAL DO CRIADOR.

ACENDA O FOGO, ABRA UM BOM
VINHO E NOS ACOMPANHE!

PATROCINADORES:



Rua Treze de Maio, 1386
Centro - Uruguaiana (RS)
CEP 97501-560
+55 (55) 3412 3688