3º LEILÃO PONCHE VERDE

DATA:

20/08

às 14:30hr.

OFERTA:

50 Touros & Matrizes BRANGUS

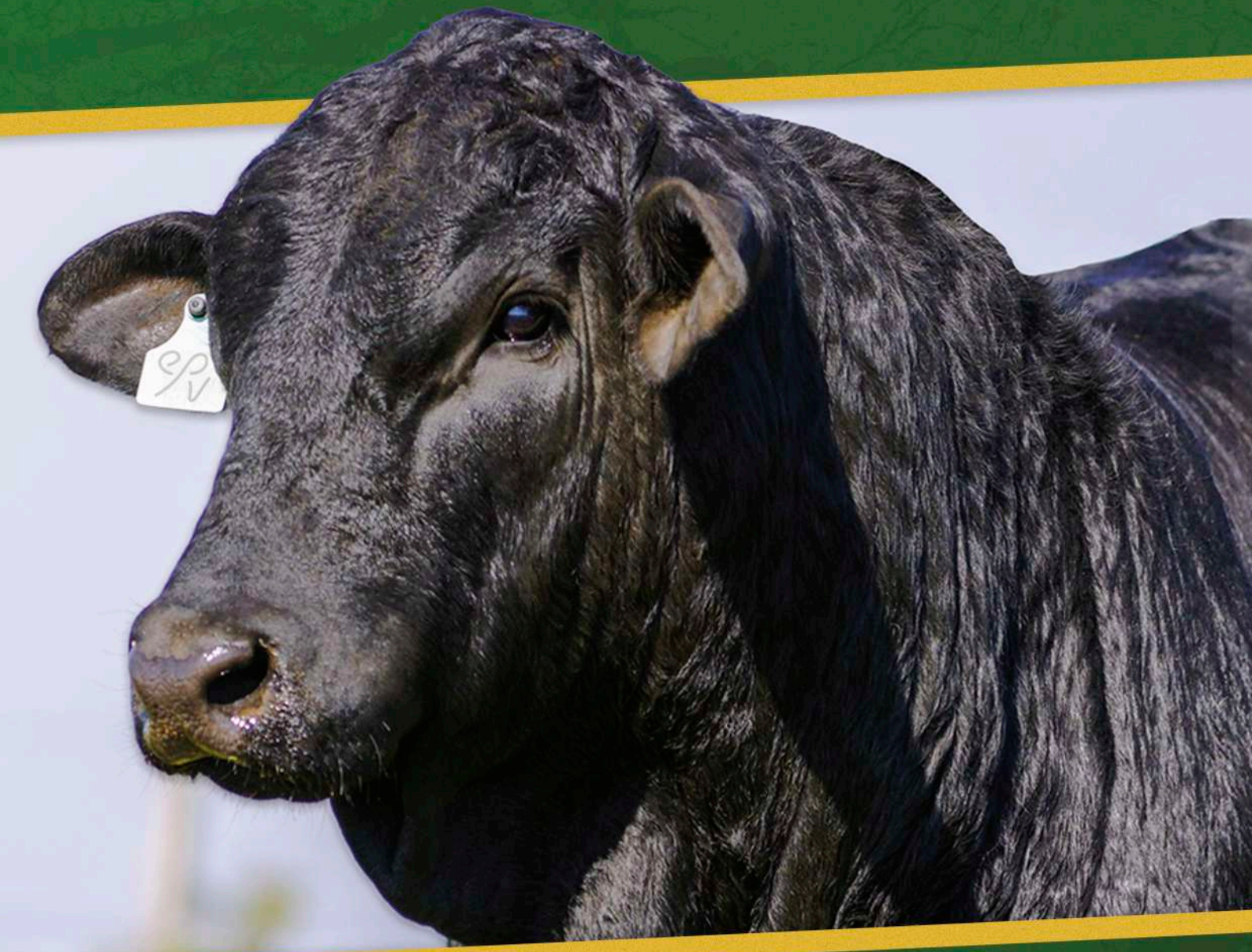

TRANSMISSÃO:

PANORAMALEILOES.COM.BR

ESTÂNCIA PONCHE VERDE

PANORAMA LEILÕES

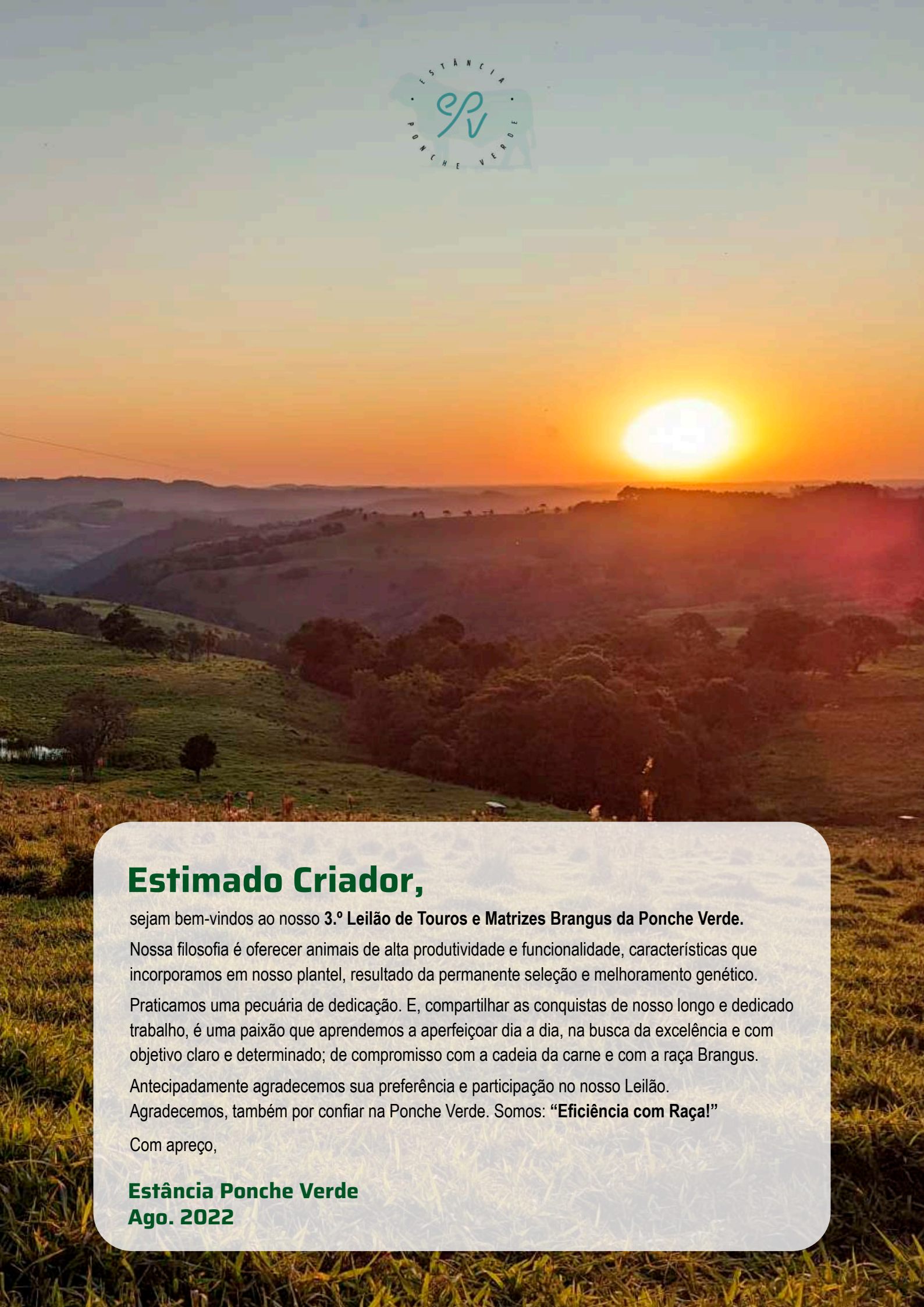

Estimado Criador,

sejam bem-vindos ao nosso **3.º Leilão de Touros e Matrizes Brangus da Ponche Verde.**

Nossa filosofia é oferecer animais de alta produtividade e funcionalidade, características que incorporamos em nosso plantel, resultado da permanente seleção e melhoramento genético.

Praticamos uma pecuária de dedicação. E, compartilhar as conquistas de nosso longo e dedicado trabalho, é uma paixão que aprendemos a aperfeiçoar dia a dia, na busca da excelência e com objetivo claro e determinado; de compromisso com a cadeia da carne e com a raça Brangus.

Antecipadamente agradecemos sua preferência e participação no nosso Leilão.
Agradecemos, também por confiar na Ponche Verde. Somos: **"Eficiência com Raça!"**

Com apreço,

Estância Ponche Verde
Ago. 2022

5 Razões para comprar no Leilão Ponche Verde

1.TRANSPARÊNCIA E RESPEITO

Para nós a história “é o que é”, portanto sinta-se a vontade, pois acreditamos que a transparência e respeito, durante a licitação e venda, são essenciais para nosso sucesso.

2.GARANTIAS E RESULTADOS

Na pecuária de cria há 40 anos, sabemos a importância e o esforço econômico que é investir em genética. Por isso estamos prontos para auxiliar, responder e ajudar a buscar soluções para que seus investimentos possam se pagar o mais breve possível.
Estamos à disposição sempre!

3.CONSTANTE EVOLUÇÃO

A totalidade de nosso plantel tem avaliação genética confiável (programa Natura na raça Brangus), somos muito objetivos com nossa seleção, conhecemos nossas vacas e trabalhamos intensivamente para avançar a cada geração de forma consistente, multiplicando animais superiores e descartanto animais inferiores ou com características indesejáveis.

4.CONDIÇÕES FACILITADAS

Pagamento em parcelas, ou à vista com excelente desconto. Frete grátis para todo o estado do PR, frete facilitado para os estados RS, SC, SP, MS, MG e MT.

5.VERDADEIRAS FERRAMENTAS DE PRODUÇÃO

Gado puro criado em condições reais de pasto em topografia acidentada. Forte pressão de seleção por adaptação e méritos produtivos.

BOVELA

TOPLINE®

ivomec®

Programa Natura:

O Programa NATURA surge em 1986, desde então possui significativa abrangência sobre os rebanhos que selecionam a raça Brangus e Angus de diversos estados do Brasil e países vizinhos, contabilizando cerca de 750 mil animais avaliados de 349 rebanhos.
Atualmente são 50 empresas associadas no Brasil, 25 no Paraguai e 2 na Bolívia, com emissão de CEIP em cada país, além dos rebanhos associados o Programa Natura conta com 30 empresas colaboradoras, totalizando cerca de de 50 mil animais avaliados por ano.

As estimativas de valor genético das características avaliadas são apresentadas sob a forma de DEP - Diferença Esperada na Progênie. Dentre as DEPs geradas pelo Programa destacamos nesse cátalogo as seguintes características de maior interesse econômico:

GANHO DE PESO DO NASCIMENTO A DESMAMA (GND):
Expressa em kg, a DEP GND é um indicativo da capacidade do touro transmitir gens com efeito direto sobre a velocidade de crescimento do nascimento a desmama (205 dias) de sua progênie.

GANHO DE PESO DA DESMAMA AO SOBREANO (GDS):
Expressa em kg, a DEP GDS indica o potencial genético do touro em transmitir gens com efeito direto sobre a velocidade de crescimento de sua progênie, da desmama (205 dias) ao sobreano (550 dias).

GANHO DE PESO DO NASCIMENTO AO SOBREANO(GNS):
Expressa em kg, a DEP GF indica o potencial genético do touro em transmitir gens com efeito direto sobre a velocidade de crescimento de sua progênie, do nascimento ao sobreano (550 dias). A DEP GNS é obtido somando-se as DEPs de ganho de peso do nascimento a desmama (GND) e ganho de peso da desmama ao sobreano (GDS).

PERÍMETRO ESCROTAL (PE):
Expressa em cm, a DEP para perímetro escrotal (PE), são indicadores de precocidade sexual e também, por ser uma outra medida corporal, da velocidade decrescimento.

ÁREA DE OLHO DE LOMBO (AOL):
É um indicador do peso total da carcaça e do rendimento de cortes comerciais.

ESPESSURA DE GORDURA (EGS e EP8):
A espessura de gordura subcutânea e da picanha (EGS e EP8) é um indicador da facilidade de terminação do animal.

Gordura intramuscular (GIM):
É um indicador da qualidade da carne do animal. Maiores graus de gordura intramuscular significam maior incidência de marmoreio nos cortes de carne.

ÍNDICES NATURA:

Os índices agregam num único valor o mérito genético total do animal. As ponderações percentuais aplicadas sobre as DEP's padronizadas para a elaboração dos índices são descritas abaixo:

ÍNDICE DESMAMA NATURA (IND D)	PONDERAÇÃO (%)
Ganho de peso do nascimento à desmama	50
Conformação na desmama	09
Precocidade na desmama	19
Musculatura na desmama	22

ÍNDICE FINAL NATURA (IND F)	PONDERAÇÃO (%)
Ganho de peso do nascimento à desmama	23
Conformação na desmama	04
Precocidade na desmama	09
Musculatura na desmama	10
Ganho de peso da desmama ao sobreano	23
Conformação no sobreano	04
Precocidade no sobreano	09
Musculatura no sobreano	10
Perímetro escrotal no sobreano	08

ÍNDICE CARCAÇA NATURA (IND C)	PONDERAÇÃO (%)
Ganho de peso do nascimento à desmama	10
Ganho de peso da desmama ao sobreano	20
Conformação no sobreano	04
Precocidade no sobreano	08
Musculatura no sobreano	08
Área de olho de lombo (AOL)	20
Espessura Gordura Subcutânea (EGS)	12
Espessura Gordura na Picanha (EP8)	08
Gordura Intramuscular (GIM)	10

Os fatores de ponderação para as características consideradas no cálculo dos índices foram definidos para uma base igual a 10, ou seja, como se cada touro fosse avaliado através de 10 características medidas na sua progênie. Assim, o índice 10 indica que, em média, o touro foi superior em um desvio-padrão da DEP, em cada uma das características avaliadas.

DECAS:

As DECAS são uma apresentação dos animais em classes de 10%, obtidas com base nas DEP's padronizadas. Elas são especialmente importantes neste sumário pois permitem visualização rápida e classificação objetiva da DEP de um determinado touro em relação aos demais touros da análise. A DECA 1 indica que o touro está entre os 10% melhores;

Dep's Genômicas – "Confiabilidade aumentada"

Com o avanço dos estudos e análises do DNA surgiu a Genômica, ciência que trata do estudo do genoma completo de um organismo. Além do sequenciamento completo do DNA e em conjunto com plataformas de genotipagem que processam os marcadores moleculares, propiciando a inclusão da informação genômica no melhoramento genético animal.

Com a utilização da Genômica no Programa Natura, houve o aumento significativo da Acurácia ou da Confiabilidade das Diferenças Esperadas das Progênies (DEP's) próximo a 30%. Este aumento é equivalente as avaliações de desmama, sobreano e carcaça de aproximadamente 20 Progênies do Animal Genotipado. Além disso, através dos ensaios e testes do DNA são identificadas a Paternidade, a Colorações de Pelagem e a possibilidade de transmissão de Chifres para a Progênie.

Touros CEIP:

O Certificado Especial de Identificação e Produção – CEIP é chancelado pelo Ministério da Agricultura, Pecuária e Abastecimento – MAPA. O Programa Natura CEIP é registrado no MAPA sob n° 001.
O CEIP garante que o animal passou pelo processo seletivo do Programa Natura e foi aprovado. Podemos afirmar que o CEIP é um atestado de superioridade genética.

Atualmente 28,30% dos melhores machos desmamados são candidatos ao CEIP. Para serem aprovados como animais de CEIP, eles devem apresentar DEPs balanceadas após a avaliação de sobreano e passar-em por uma revisão final realizada por um responsável técnico. Ao final do processo entre 20% a 25% são aprovados.

No Brasil, o Programa Natura emitiu CEIP para 1.418 machos e 1.384 fêmeas da geração 2020, sendo que a base inicial foi superior a 27.000 animais avaliados.

"USE TOUROS PONCHE VERDE CEIP NATURA EM SEU REBANHO!"

Gráfico de tendências genética para índice final e índice desmama
rebanho EPV comtparado à média dos rebanhos avaliados pelo programa.

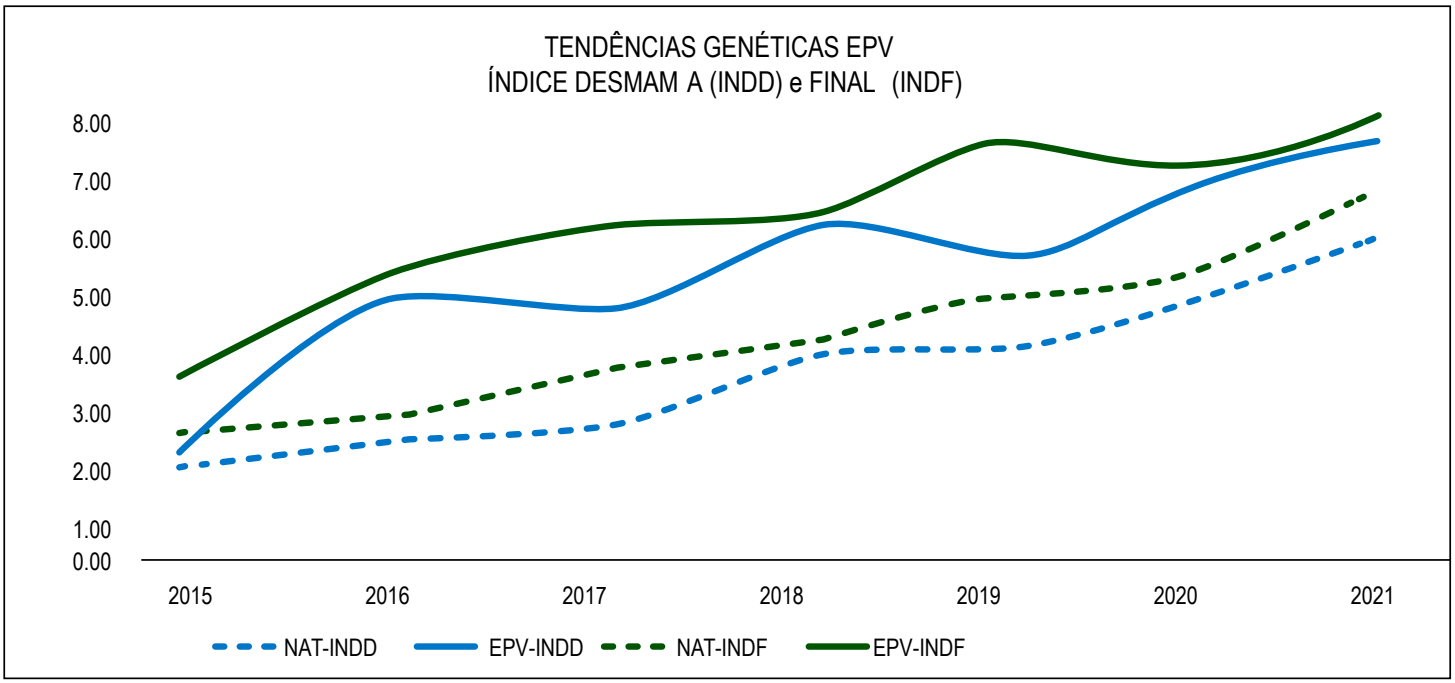

Bellman®

Linha completa de suplementação de alta tecnologia para seu rebanho

Saiba mais em: AP AGRONEGÓCIOS

Acesse nosso portfólio completo

SAC: 0800 779 1600 | (19) 3790-1602

www.trouwnutrition.com.br

@trouwnutritionbrasil

trouw nutrition

a Nutreco company

CRIO

CENTRAL GENÉTICA BOVINA

Grupo futura

ABS

AG Brasil INSEMINAÇÃO ARTIFICIAL

CRV BETTER COWS > BETTER LIFE

GENEX

DNA GENÉTICA DO BRASIL

EVOLUTION do Brasil

gensur

PREMIUMGEN PECUÁRIA SUSTENTÁVEL

SELECT SIRES SELECT SIRES DO BRASIL

SEMEX Genética Para Vida®

SOLUÇÃO GENÉTICA SÊMEN E EMBRIÕES

ST Repro

ZEBU FÉRTIL.COM

Congelamento de sêmen de alta qualidade para clientes de A a Z.

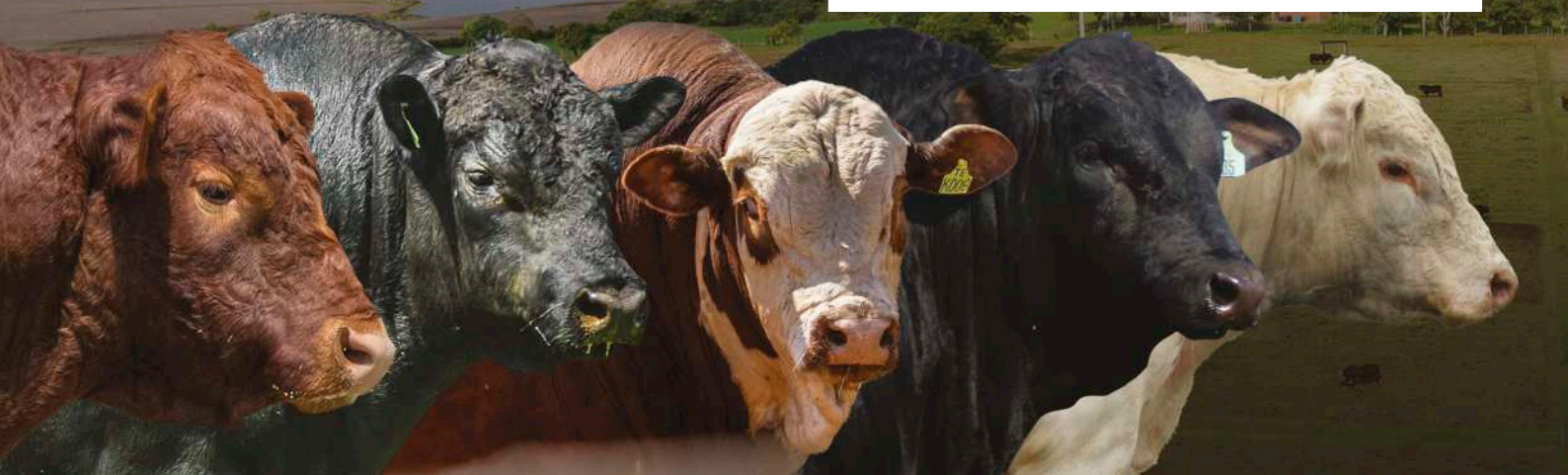

3.º LEILÃO PONCHE VERDE

20/08/2022 - 14:30 HORAS - Edição Virtual

ESTÂNCIA PONCHE VERDE

LOTE 1

PV 435 • BRANGUS 3/8
MACHO • 29/03/2019

PONCHE VERDE 435 HULK "EPV TANQUE"

VENDEDOR: Estância Ponche Verde

PESO	830 Kg	PE	44 cm
GERAÇÃO	5ª	PELAGEM	PRETO

	ÍNDICES						GANHO DE PESO			CARCAÇA				PN	PE
	FINAL		DESMAMA		CARCAÇA		DESMAMA	SOBREANO	FINAL						
	INDF		INDD		INDC		GD	GDS	GNS	AOL	EGS	EP8	GIM	PN	PE
I	18,31		15,33		12,57		2,92	3,2	6,13	0,25	0,04	0,10	0,07	-0,29	0,6
D	1	1%	1	4%	1	1%	2	1	1	4	4	3	3	3	1

Fonte: Programa Natura 2022

TRES CRUCES DON AURELIO 7754TE
STA. CRUZ J614 RAU. 3090 TE HULK
STA. CRUZ 3090 SD 392G18 TE
OLHOS D' AGUA 6G 7020 LOTUS
PONCHE VERDE 32 POTÊNCIA
GAP A032

- 50% à VENDA
- DESTAQUE "TOURO JOVEM" PROGRAMA NATURA SAFRA 2019 SELECIONADO PARA O PROGRAMA TOURO JOVEM
- EM COLETA NA PROGEN-RS E CONTRATADO PELA ALTA GENETICS

Alta

MOCHO HOMOZIGOTO · PRETO HOMOZIGOTO · CEIP NATURA · ANIMAL GENOTIPADO PROGRAMA NATURA

COMPRADOR: R$

LOTE 2

INDIVIDUAL

PV 587 • BRANGUS 3/8
MACHO • 24/12/2019

PONCHE VERDE 587 MOURÃO

VENDEDOR: Estância Ponche Verde

PESO	728 Kg	PE	43,5cm
GERAÇÃO	4ª	PELAGEM	PRETO

	ÍNDICES						GANHO DE PESO			CARCAÇA				PN	PE
	FINAL		DESMAMA		CARCAÇA		DESMAMA	SOBREANO	FINAL						
	INDF		INDD		INDC		GD	GDS	GNS	AOL	EGS	EP8	GIM	PN	PE
I	23,47		28,24		15,23		7,41	1,87	9,27	0,37	0,03	0,28	0,14	-0,4	0,69
D	1	1%	1	1%	1	1%	1	2	1	4	4	1	1	3	1

Fonte: Programa Natura 2022

STA CRUZ E185 GLD B829 TE COLISEU
PONCHE VERDE TE83 COLISEU
GAP B1460
OLHOS D' AGUA 6G 7020 LOTUS
PONCHE VERDE TE140 PIETRA
GAP B1082

- ***DESTAQUE "TOURO JOVEM" PROGRAMA NATURA SAFRA 2019***

MOCHO HOMOZIGOTO · PRETO HOMOZIGOTO · CEIP NATURA · ANIMAL GENOTIPADO PROGRAMA NATURA

COMPRADOR: R$

LOTE 3

INDIVIDUAL

PV 595 • BRANGUS 3/8
MACHO • 04/03/2020

PONCHE VERDE 595 TRUMPETER

VENDEDOR: Estância Ponche Verde

PESO	695 Kg	PE	40 cm
GERAÇÃO	4ª	PELAGEM	PRETO

	ÍNDICES						GANHO DE PESO			CARCAÇA				PN	PE
	FINAL		DESMAMA		CARCAÇA		DESMAMA	SOBREANO	FINAL						
	INDF		INDD		INDC		GD	GDS	GNS	AOL	EGS	EP8	GIM	PN	PE
I	6,89		8,65		5,33		0,15	1,28	1,43	-0,12	0,03	-0,14	0,06	0,04	-0,72
D	2	18%	2	16%	2	16%	5	3	4	6	4	9	3	6	10

Fonte: Programa Natura 2022

CSONKA OF BRINKS 30R4
JUQUIRY BLACK TE6572 CSONKA 7181 GLD
JUQUIRY GLADIADOR 7181
MAÇAMBARA DA003 "CONFUSÃO"
MAÇAMBARA LA36
MAÇAMBARA F163

MOCHO HOMOZIGOTO · PRETO HOMOZIGOTO · ANIMAL GENOTIPADO PROGRAMA NATURA

COMPRADOR: R$

3.º LEILAO PONCHE VERDE

20/08/2022 - 14:30 HORAS - Edição Virtual

ESTÂNCIA PONCHE VERDE

LOTE 4

INDIVIDUAL

PV 599 • BRANGUS 3/8
MACHO • 05/03/2020

PONCHE VERDE 599 ESPARTANO

VENDEDOR: Estância Ponche Verde

PESO	785 Kg	PE	42 cm
GERAÇÃO	5ª	PELAGEM	PRETO

	ÍNDICES						GANHO DE PESO			CARCAÇA				PN	PE
	FINAL		DESMAMA		CARCAÇA		DESMAMA	SOBREANO	FINAL						
	INDF		INDD		INDC		GD	GDS	GNS	AOL	EGS	EP8	GIM	PN	PE
I	17,1		20,3		10,33		4,69	1,85	6,55	0,02	0,02	0,29	0,07	0,04	0,58
D	1	1%	1	1%	1	3%	1	2	1	5	4	1	3	6	1

Fonte: Programa Natura 2022

ANAMÉLIA TE B059 MAXIMUS
RANCHO 1924 T/E "ESPARTANO"
RANCHO 1248 T/E
UMBU 4014
UMBU 5043
UMBU 3067

CEIP NATURA — ANIMAL GENOTIPADO PROGRAMA NATURA

COMPRADOR: R$

LOTE 5

INDIVIDUAL

PV 603 • BRANGUS 3/8
MACHO • 07/03/2020

PONCHE VERDE 603 FINAL CUT

VENDEDOR: Estância Ponche Verde

PESO	761 Kg	PE	41,5 cm
GERAÇÃO	5ª	PELAGEM	PRETO

	ÍNDICES						GANHO DE PESO			CARCAÇA				PN	PE
	FINAL		DESMAMA		CARCAÇA		DESMAMA	SOBREANO	FINAL						
	INDF		INDD		INDC		GD	GDS	GNS	AOL	EGS	EP8	GIM	PN	PE
I	5,09		2,44		8,88		0,09	1,98	2,07	1,43	0,01	0,27	0	-0,73	-0,26
D	3	25%	4	40%	1	5%	5	2	3	1	5	1	6	1	8

Fonte: Programa Natura 2022

CB FINAL CUT 924X
SUHN'S FINAL CUT 894C33
SUHN'S MISS HOMBRE 894Z32
OLHOS D' AGUA 6G 7020 LOTUS
PONCHE VERDE TE166 PIETRA
GAP B1082

MOCHO HOMOZIGOTO — PRETO HOMOZIGOTO — ANIMAL GENOTIPADO PROGRAMA NATURA

COMPRADOR: R$

LOTE 6

INDIVIDUAL

PV 615 • BRANGUS 3/8
MACHO • 13/03/2020

PONCHE VERDE 615 HEREDERO

VENDEDOR: Estância Ponche Verde

PESO	785 Kg	PE	42 cm
GERAÇÃO	4ª	PELAGEM	VERMELHO

	ÍNDICES						GANHO DE PESO			CARCAÇA				PN	PE
	FINAL		DESMAMA		CARCAÇA		DESMAMA	SOBREANO	FINAL						
	INDF		INDD		INDC		GD	GDS	GNS	AOL	EGS	EP8	GIM	PN	PE
I	9,12		9,89		5,33		1,6	1,64	3,23	1,18	-0,09	0,01	0,03	0,49	0,42
D	2	11%	2	13%	2	16%	3	2	2	2	9	5	4	9	2

Fonte: Programa Natura 2022

EBANO 2867 ÑATITO
RANCHO 1154 T/E "HEREDERO"
RANCHO 6744
TRES CRUCES CARDENAL 4312 TE
UMBU 4993
UMBU 4021

CEIP NATURA — ANIMAL GENOTIPADO PROGRAMA NATURA

COMPRADOR: R$

3.º LEILAO PONCHE VERDE

20/08/2022 - 14:30 HORAS - Edição Virtual

ESTÂNCIA PONCHE VERDE

LOTE 7

INDIVIDUAL

PV 619 • BRANGUS 3/8
MACHO • 13/03/2020

PONCHE VERDE 619 ESPARTANO

VENDEDOR: Estância Ponche Verde

PESO	650 Kg	PE	42,5 cm
GERAÇÃO	5ª	PELAGEM	PRETO

ANAMÉLIA TE B059 MAXIMUS
RANCHO 1924 T/E "ESPARTANO"
RANCHO 1248 T/E
MAÇAMBARA DA003 "CONFUSÃO"
MAÇAMBARA K14
MAÇAMBARA F110

	ÍNDICES						GANHO DE PESO			CARCAÇA				PN	PE
	FINAL		DESMAMA		CARCAÇA		DESMAMA	SOBREANO	FINAL						
	INDF		INDD		INDC		GD	GDS	GNS	AOL	EGS	EP8	GIM	PN	PE
I	8,5		15,37		6,01		3	-2,05	0,96	1,10	0,14	0,02	0,06	0,2	0,74
D	2	13%	1	4%	2	13%	1	9	4	2	1	5	3	7	1

Fonte: Programa Natura 2022

COMPRADOR: R$

LOTE 8

INDIVIDUAL

PV 643 • BRANGUS 3/8
MACHO • 04/04/2020

PONCHE VERDE 643 TRUMPETER

VENDEDOR: Estância Ponche Verde

PESO	820 Kg	PE	46 cm
GERAÇÃO	4ª	PELAGEM	PRETO

CSONKA OF BRINKS 30R4
JUQUIRY BLACK TE6572 CSONKA 7181 GLD
JUQUIRY GLADIADOR 7181
J.M.T. PACHÁ 3423
MAÇAMBARA I09
MAÇAMBARA F84

	ÍNDICES						GANHO DE PESO			CARCAÇA				PN	PE
	FINAL		DESMAMA		CARCAÇA		DESMAMA	SOBREANO	FINAL						
	INDF		INDD		INDC		GD	GDS	GNS	AOL	EGS	EP8	GIM	PN	PE
I	14,63		13,63		13,1		3,55	3,66	7,21	1,60	-0,06	0,06	0,22	0,14	0,38
D	1	2%	1	6%	1	1%	1	1	1	1	8	4	1	7	2

Fonte: Programa Natura 2022

MOCHO HOMOZIGOTO
PRETO HOMOZIGOTO
CEIP NATURA
ANIMAL GENOTIPADO PROGRAMA NATURA

COMPRADOR: R$

LOTE 9

INDIVIDUAL

EPV 645 • BRANGUS 3/8
MACHO • 22/07/2022

EPV 645 MARTIN

VENDEDOR: Estância Ponche Verde

PESO	640 Kg	PE	42 cm
GERAÇÃO	4ª	PELAGEM	PRETO

GAP SAN MARTIN G163/10
GAP S805/17
GAP M040/14
MR PB REDBULL 521/09W
PONCHE VERDE 0118 MÔNICA
MAÇAMBARA N110

	ÍNDICES						GANHO DE PESO			CARCAÇA				PN	PE
	FINAL		DESMAMA		CARCAÇA		DESMAMA	SOBREANO	FINAL						
	INDF		INDD		INDC		GD	GDS	GNS	AOL	EGS	EP8	GIM	PN	PE
I	12,04		7,13		10,52		0,53	3,93	4,45	1,22	-0,04	0,12	-0,02	-0,03	-0,09
D	1	2%	3	21%	1	2%	5	1	2	1	7	2	6	5	6

Fonte: Programa Natura 2022

MOCHO HOMOZIGOTO
CEIP NATURA
ANIMAL GENOTIPADO PROGRAMA NATURA

COMPRADOR: R$

3.º LEILAO PONCHE VERDE

20/08/2022 - 14:30 HORAS - Edição Virtual

ESTÂNCIA PONCHE VERDE

LOTE **10**

INDIVIDUAL

EPV 647 • BRANGUS 3/8
MACHO • 22/07/2020

EPV 647 REEDITADO

VENDEDOR: **Estância Ponche Verde**

PESO	629 Kg	PE	39 cm
GERAÇÃO	4ª	PELAGEM	PRETO

LAS LILAS 5909-F RELMUN 6774-B G4
SULTANA RELEVANTE 560 VAN GOGH TE
MORRIS DONNA 243 VAN GOGH
ALEGRIA 1299V MALAJUNTA
PONCHE VERDE 86 MARINA
MAÇAMBARA LA07

	ÍNDICES						GANHO DE PESO			CARCAÇA				PN	PE
	FINAL		DESMAMA		CARCAÇA		DESMAMA	SOBREANO	FINAL						
	INDF		INDD		INDC		GD	GDS	GNS	AOL	EGS	EP8	GIM	PN	PE
I	14,04		13,07		13,96		3,66	4,08	7,74	2,39	0,03	0,05	-0,03	-0,02	0,02
D	1	3%	1	7%	1	1%	1	1	1	1	4	4	7	5	5

Fonte: Programa Natura 2022

MOCHO HOMOZIGOTO · PRETO HOMOZIGOTO · CEIP NATURA · ANIMAL GENOTIPADO PROGRAMA NATURA

COMPRADOR: R$

LOTE **11**

INDIVIDUAL

EPV 649 • BRANGUS 3/8
MACHO • 22/07/2020

EPV 649 BREUS

VENDEDOR: **Estância Ponche Verde**

PESO	613 Kg	PE	42 cm
GERAÇÃO	3ª	PELAGEM	PRETO

TRES CRUCES CEREZO 4208
J.M.T. 7547 MAJOR "BREUS"
J.M.T. 5222
OLHOS D'AGUA 6G 7020 LOTUS
PONCHE VERDE 58 LA CRUZ
PONCHE VERDE 1870

	ÍNDICES						GANHO DE PESO			CARCAÇA				PN	PE
	FINAL		DESMAMA		CARCAÇA		DESMAMA	SOBREANO	FINAL						
	INDF		INDD		INDC		GD	GDS	GNS	AOL	EGS	EP8	GIM	PN	PE
I	4,54		6,72		4,86		2,3	-0,39	1,91	1,28	0,08	0,11	-0,12	-0,44	0,38
D	3	27%	3	23%	2	18%	2	6	3	1	2	3	9	2	2

Fonte: Programa Natura 2022

MOCHO HOMOZIGOTO · PRETO HOMOZIGOTO · CEIP NATURA · ANIMAL GENOTIPADO PROGRAMA NATURA

COMPRADOR: R$

LOTE **12**

INDIVIDUAL

EPV 651 • BRANGUS 3/8
MACHO • 24/07/2020

EPV 651 COLISEU

VENDEDOR: **Estância Ponche Verde**

PESO	548 Kg	PE	40 cm
GERAÇÃO	5ª	PELAGEM	PRETO

ÉBANO 4045 GLADIADOR TE
STA. CRUZ E185 GLD B829 TE COLISEU
STA. CRUZ B829 MBU. 907 TE
ÉBANO 4045 GLADIADOR TE
5610 DO RUBAIYAT
3197 DO RUBAIYAT

	ÍNDICES						GANHO DE PESO			CARCAÇA				PN	PE
	FINAL		DESMAMA		CARCAÇA		DESMAMA	SOBREANO	FINAL						
	INDF		INDD		INDC		GD	GDS	GNS	AOL	EGS	EP8	GIM	PN	PE
I	6,32		5,47		3,55		-0,48	-0,53	-1,07	0,23	-0,01	0,05	0,08	-0,39	0,40
D	2	20%	3	27%	3	26%	6	7	7	5	6	4	3	3	2

Fonte: Programa Natura 2022

MOCHO HOMOZIGOTO · PRETO HOMOZIGOTO · ANIMAL GENOTIPADO PROGRAMA NATURA

COMPRADOR: R$

3.º LEILAO PONCHE VERDE

20/08/2022 - 14:30 HORAS - Edição Virtual

ESTÂNCIA PONCHE VERDE

LOTE 13

INDIVIDUAL

EPV 653 • BRANGUS 3/8
MACHO • 25/07/2020

EPV 653 LOTUS

VENDEDOR: **Estância Ponche Verde**

PESO	591 Kg	PE	38 cm
GERAÇÃO	4ª	PELAGEM	PRETO

STA. CRUZ 3475 ALI. 803G TE
OLHOS D'AGUA 6G 7020 LOTUS
OLHOS D'AGUA 5G 6779 "DÁLIA"
ALEGRIA 1299 MALAJUNTA
PONCHE VERDE 158 PRETÓRIA
GAP B1456

	ÍNDICES						GANHO DE PESO			CARCAÇA				PN	PE
	FINAL		DESMAMA		CARCAÇA		DESMAMA	SOBREANO	FINAL						
	INDF		INDD		INDC		GD	GDS	GNS	AOL	EGS	EP8	GIM	PN	PE
I	10,22		7,51		10,64		2,53	4,02	6,54	1,24	-0,02	0,20	0,05	-0,40	0,17
D	1	8%	2	20%	1	2%	2	1	1	1	6	1	4	3	4

Fonte: Programa Natura 2022

MOCHO HOMOZIGOTO · PRETO HOMOZIGOTO · CEIP NATURA · ANIMAL GENOTIPADO PROGRAMA NATURA

COMPRADOR: R$

LOTE 14

INDIVIDUAL

EPV 657 • BRANGUS 3/8
MACHO • 28/07/2020

EPV 657 CASSABINDO

VENDEDOR: **Estância Ponche Verde**

PESO	563 Kg	PE	38,5 cm
GERAÇÃO	4ª	PELAGEM	VERMELHO

ALPARAMIS HOME RUN 8313Z
ALPARAMIS MALCOM X 413 BC 19515
LAS MARIAS 413 LEON TC
GAP RUSSO G1669/10
PONCHE VERDE 88 ESCÓCIA
UMBU 5059

	ÍNDICES						GANHO DE PESO			CARCAÇA				PN	PE
	FINAL		DESMAMA		CARCAÇA		DESMAMA	SOBREANO	FINAL						
	INDF		INDD		INDC		GD	GDS	GNS	AOL	EGS	EP8	GIM	PN	PE
I	5,4		8,45		-0,02		1,13	-0,36	0,77	0,67	-0,16	-0,32	0,01	-0,12	-0,33
D	3	23%	2	17%	6	51%	4	6	5	3	10	10	5	5	9

Fonte: Programa Natura 2022

MOCHO HOMOZIGOTO · CEIP NATURA · ANIMAL GENOTIPADO PROGRAMA NATURA

COMPRADOR: R$

LOTE 15

INDIVIDUAL

EPV 659 • BRANGUS 3/8
MACHO • 29/07/2020

EPV 659 CHALTÉN

VENDEDOR: **Estância Ponche Verde**

PESO	650 Kg	PE	38 cm
GERAÇÃO	3ª	PELAGEM	PRETO

GUARDIAN Y8135 Y. ARAUCANO TE
CORRALERO 777 YASTÁ 1614C "CHALTÉN"
CALEDONIA Y1614
GAP TORNADO Z217
MAÇAMBARA N102
MAÇAMBARA F57

	ÍNDICES						GANHO DE PESO			CARCAÇA				PN	PE
	FINAL		DESMAMA		CARCAÇA		DESMAMA	SOBREANO	FINAL						
	INDF		INDD		INDC		GD	GDS	GNS	AOL	EGS	EP8	GIM	PN	PE
I	9,19		8,44		9,9		0,58	2,38	2,96	1,51	-0,06	0,16	0,14	0,30	-0,19
D	2	11%	2	17%	1	3%	5	1	3	1	8	2	1	8	8

Fonte: Programa Natura 2022

MOCHO HOMOZIGOTO · PRETO HOMOZIGOTO · CEIP NATURA · ANIMAL GENOTIPADO PROGRAMA NATURA

COMPRADOR: R$

3.º LEILAO PONCHE VERDE

20/08/2022 - 14:30 HORAS - Edição Virtual

ESTÂNCIA PONCHE VERDE

LOTE 16

INDIVIDUAL

EPV 667 • BRANGUS 3/8
MACHO • 01/08/2020

EPV 667 LONQUIMAY

VENDEDOR: Estância Ponche Verde

PESO	607 Kg	PE	37 cm
GERAÇÃO	4ª	PELAGEM	PRETO

RANCHO BRG 144 CURANDERO
CORRALERO 8435 CURUPAY F-10C
CORRALERA F-10 B. SIDE 2022A
YARAVI Y3709
PONCHE VERDE 12 JAMBI
UMBU 4797

	ÍNDICES						GANHO DE PESO			CARCAÇA				PN	PE
	FINAL		DESMAMA		CARCAÇA		DESMAMA	SOBREANO	FINAL						
	INDF		INDD		INDC		GD	GDS	GNS	AOL	EGS	EP8	GIM	PN	PE
I	8,21		13,86		11,98		2,45	-0,5	1,95	1,86	0,18	0,22	0,07	-0,02	-0,32
D	2	13%	1	6%	1	1%	2	7	3	1	1	1	3	5	9

Fonte: Programa Natura 2022

MOCHO HOMOZIGOTO · PRETO HOMOZIGOTO · CEIP NATURA · ANIMAL GENOTIPADO PROGRAMA NATURA

COMPRADOR: R$

LOTE 17

INDIVIDUAL

EPV 669 • BRANGUS 3/8
MACHO • 02/08/2020

EPV 669 LONQUIMAY

VENDEDOR: Estância Ponche Verde

PESO	550 kg	PE	39 cm
GERAÇÃO	5ª	PELAGEM	PRETO

RANCHO BRG 144 CURANDERO
CORRALERO 8435 CURUPAY F-10C
CORRALERA F-10 B. SIDE 2022A
GAP D123
MAÇAMBARA NA10
UMBU 2789

	ÍNDICES						GANHO DE PESO			CARCAÇA				PN	PE
	FINAL		DESMAMA		CARCAÇA		DESMAMA	SOBREANO	FINAL						
	INDF		INDD		INDC		GD	GDS	GNS	AOL	EGS	EP8	GIM	PN	PE
I	0,67		2,78		5,93		-1,31	-1,01	-2,32	0,88	0,18	0,29	0,03	0,16	-0,26
D	5	47%	4	38%	2	13%	8	8	8	2	1	1	4	7	8

Fonte: Programa Natura 2022

PRETO HOMOZIGOTO · ANIMAL GENOTIPADO PROGRAMA NATURA

COMPRADOR: R$

LOTE 18

INDIVIDUAL

EPV 673 • BRANGUS 3/8
MACHO • 04/08/2020

EPV TE 673 LONQUIMAY

VENDEDOR: Estância Ponche Verde

PESO	608 kg	PE	42 cm
GERAÇÃO	4ª	PELAGEM	PRETO

RANCHO BRG 144 CURANDERO
CORRALERO 8435 CURUPAY F-10C
CORRALERA F-10 B. SIDE 2022A
GAP S805
GAP B1456
GAP F659

	ÍNDICES						GANHO DE PESO			CARCAÇA				PN	PE
	FINAL		DESMAMA		CARCAÇA		DESMAMA	SOBREANO	FINAL						
	INDF		INDD		INDC		GD	GDS	GNS	AOL	EGS	EP8	GIM	PN	PE
I	6,9		17,39		10,62		3,73	-0,41	3,33	1,49	0,08	0,21	0,16	0,04	-0,75
D	2	18%	1	2%	1	2%	1	6	2	1	2	1	1	6	10

Fonte: Programa Natura 2022

MOCHO HOMOZIGOTO · PRETO HOMOZIGOTO · ANIMAL GENOTIPADO PROGRAMA NATURA

COMPRADOR: R$

3.º LEILAO PONCHE VERDE

20/08/2022 - 14:30 HORAS - Edição Virtual

ESTÂNCIA PONCHE VERDE

LOTE 19

INDIVIDUAL

EPV 685 • BRANGUS 3/8
MACHO • 21/08/2020

EPV 685 LONQUIMAY

VENDEDOR: **Estância Ponche Verde**

PESO	615 kg	PE	39 cm
GERAÇÃO	5ª	PELAGEM	PRETO

RANCHO BRG 144 CURANDERO
CORRALERO 8435 CURUPAY F-10C
CORRALERA F-10 B. SIDE 2022A
MAÇAMBARA DA003 "CONFUSÃO"
MAÇAMBARA LA60
MAÇAMBARA F07

	ÍNDICES						GANHO DE PESO			CARCAÇA				PN	PE
	FINAL		DESMAMA		CARCAÇA		DESMAMA	SOBREANO	FINAL						
	INDF		INDD		INDC		GD	GDS	GNS	AOL	EGS	EP8	GIM	PN	PE
I	4,07		4,1		4,63		1,33	1,56	2,9	-0,39	0,11	0,16	0,05	-0,44	0,00
D	3	30%	4	32%	2	20%	3	2	3	7	1	2	4	2	6

Fonte: Programa Natura 2022

MOCHO HOMOZIGOTO · PRETO HOMOZIGOTO · CEIP NATURA · ANIMAL GENOTIPADO PROGRAMA NATURA

COMPRADOR: R$

LOTE 20

INDIVIDUAL

EPV 687 • BRANGUS 3/8
MACHO • 23/08/2020

EPV 687 REEDITADO

VENDEDOR: **Estância Ponche Verde**

PESO	625 kg	PE	38 cm
GERAÇÃO	5ª	PELAGEM	PRETO

LAS LILAS 5909-F RELMUN 6774-B G4
SULTANA RELEVANTE 560 VAN GOGH TE
MORRIS DONNA 243 VAN GOGH
MAÇAMBARA DA003 "CONFUSÃO"
MAÇAMBARA L23
MAÇAMBARA F68

	ÍNDICES						GANHO DE PESO			CARCAÇA				PN	PE
	FINAL		DESMAMA		CARCAÇA		DESMAMA	SOBREANO	FINAL						
	INDF		INDD		INDC		GD	GDS	GNS	AOL	EGS	EP8	GIM	PN	PE
I	10,83		14,29		11		3,28	1,12	4,4	2,14	0,08	0,04	0,01	-0,05	0,08
D	1	7%	1	5%	1	2%	1	3	2	1	2	4	5	5	5

Fonte: Programa Natura 2022

PRETO HOMOZIGOTO · CEIP NATURA · ANIMAL GENOTIPADO PROGRAMA NATURA

COMPRADOR: R$

LOTE 21

INDIVIDUAL

EPV 689 • BRANGUS 3/8
MACHO • 23/08/2020

EPV 689 LOTUS

VENDEDOR: **Estância Ponche Verde**

PESO	602 kg	PE	40 cm
GERAÇÃO	5ª	PELAGEM	PRETO

STA. CRUZ 3475 ALI. 803G TE
OLHOS D'AGUA 6G 7020 LOTUS
OLHOS D'AGUA 5G 6779 "DÁLIA"
SULTANA SUMAJ 566 COMODORO
SÃO BIBIANO IBA CRUZES 4676
SÃO BIBIANO IBA CRUZES 3844

	ÍNDICES						GANHO DE PESO			CARCAÇA				PN	PE
	FINAL		DESMAMA		CARCAÇA		DESMAMA	SOBREANO	FINAL						
	INDF		INDD		INDC		GD	GDS	GNS	AOL	EGS	EP8	GIM	PN	PE
I	7,77		4,88		10,1		1,48	2,2	3,68	0,01	0,11	0,64	0,01	-0,12	0,43
D	2	15%	3	29%	1	3%	3	2	2	5	2	1	5	5	2

Fonte: Programa Natura 2022

MOCHO HOMOZIGOTO · PRETO HOMOZIGOTO · ANIMAL GENOTIPADO PROGRAMA NATURA

COMPRADOR: R$

3.º LEILAO PONCHE VERDE

20/08/2022 - 14:30 HORAS - Edição Virtual

ESTÂNCIA PONCHE VERDE

LOTE 22

INDIVIDUAL

EPV 691 • BRANGUS 3/8
MACHO • 24/08/2020

EPV 691 BREUS

VENDEDOR: **Estância Ponche Verde**

PESO	530 kg	PE	41 cm
GERAÇÃO	4ª	PELAGEM	PRETO

TRES CRUCES CEREZO 4208
J.M.T. 7547 MAJOR "BREUS"
J.M.T. 5222
MAÇAMBARA DA003 "CONFUSÃO"
MAÇAMBARA LA40
MAÇAMBARA B136

	ÍNDICES						GANHO DE PESO			CARCAÇA				PN	PE
	FINAL		DESMAMA		CARCAÇA		DESMAMA	SOBREANO	FINAL						
	INDF		INDD		INDC		GD	GDS	GNS	AOL	EGS	EP8	GIM	PN	PE
I	7,66		12,66		4,21		1,6	-1,78	-0,17	1,43	-0,10	0,11	0,01	-0,11	0,18
D	2	15%	1	7%	3	22%	3	9	6	1	9	3	5	5	4

Fonte: Programa Natura 2022

MOCHO HOMOZIGOTO

CEIP NATURA

ANIMAL GENOTIPADO PROGRAMA NATURA

COMPRADOR: R$

LOTE 23

INDIVIDUAL

EPV 693 • BRANGUS 3/8
MACHO • 24/08/2020

EPV 693 LONQUIMAY

VENDEDOR: **Estância Ponche Verde**

PESO	565 kg	PE	39,5 cm
GERAÇÃO	5ª	PELAGEM	PRETO

RANCHO BRG 144 CURANDERO
CORRALERO 8435 CURUPAY F-10C
CORRALERA F-10 B. SIDE 2022A
UMBU 3732
UMBU 5099
UMBU 3827

	ÍNDICES						GANHO DE PESO			CARCAÇA				PN	PE
	FINAL		DESMAMA		CARCAÇA		DESMAMA	SOBREANO	FINAL						
	INDF		INDD		INDC		GD	GDS	GNS	AOL	EGS	EP8	GIM	PN	PE
I	6,63		12,68		8,4		1,33	-1,07	0,26	0,90	0,15	0,02	0,17	-0,02	-0,46
D	2	19%	1	7%	1	6%	3	8	5	2	1	5	1	5	10

Fonte: Programa Natura 2022

MOCHO HOMOZIGOTO

PRETO HOMOZIGOTO

ANIMAL GENOTIPADO PROGRAMA NATURA

COMPRADOR: R$

LOTE 24

INDIVIDUAL

EPV 707 • BRANGUS 3/8
MACHO • 06/09/2020

EPV 707 MARTIN

VENDEDOR: **Estância Ponche Verde**

PESO	550 kg	PE	40,5 cm
GERAÇÃO	5ª	PELAGEM	PRETO

GAP SAN MARTIN G163/10
GAP S805/17
GAP M040/14
MR HS 5944J
MAÇAMBARA I12
MAÇAMBARA DA15

	ÍNDICES						GANHO DE PESO			CARCAÇA				PN	PE
	FINAL		DESMAMA		CARCAÇA		DESMAMA	SOBREANO	FINAL						
	INDF		INDD		INDC		GD	GDS	GNS	AOL	EGS	EP8	GIM	PN	PE
I	5		6,91		1,87		0,70	0,01	0,70	0,20	-0,09	0,01	0,08	0,19	-0,04
D	3	25%	3	22%	4	37%	4	5	5	5	9	5	3	7	6

Fonte: Programa Natura 2022

MOCHO HOMOZIGOTO

PRETO HOMOZIGOTO

CEIP NATURA

ANIMAL GENOTIPADO PROGRAMA NATURA

COMPRADOR: R$

3.º LEILAO PONCHE VERDE

20/08/2022 - 14:30 HORAS - Edição Virtual

ESTÂNCIA PONCHE VERDE

LOTE 25

INDIVIDUAL

EPV 715 • BRANGUS 3/8
MACHO • 15/09/2020

EPV 715 LONQUIMAY

VENDEDOR: Estância Ponche Verde

PESO	518 kg	PE	39,5 cm
GERAÇÃO	5ª	PELAGEM	PRETO

	ÍNDICES						GANHO DE PESO			CARCAÇA				PN	PE
	FINAL		DESMAMA		CARCAÇA		DESMAMA	SOBREANO	FINAL						
	INDF		INDD		INDC		GD	GDS	GNS	AOL	EGS	EP8	GIM	PN	PE
I	4,57		11,02		2,09		0,51	-2,31	-1,80	-0,17	0,08	0,08	0,03	0,28	-0,32
D	3	27%	1	10%	4	35%	5	9	7	6	2	3	5	8	9

Fonte: Programa Natura 2022

RANCHO BRG 144 CURANDERO
CORRALERO 8435 CURUPAY F-10C
CORRALERA F-10 B. SIDE 2022A
ÉBANO 4045 GLADIADOR TE
UMBU 4139 TE
UMBU 2831

PRETO HOMOZIGOTO

ANIMAL GENOTIPADO PROGRAMA NATURA

COMPRADOR: R$

LOTE 26

INDIVIDUAL

PV 727 • BRANGUS 3/8
MACHO • 24/09/2020

EPV 727 LONQUIMAY

VENDEDOR: Estância Ponche Verde

PESO	564 kg	PE	34 cm
GERAÇÃO	5ª	PELAGEM	PRETO

	ÍNDICES						GANHO DE PESO			CARCAÇA				PN	PE
	FINAL		DESMAMA		CARCAÇA		DESMAMA	SOBREANO	FINAL						
	INDF		INDD		INDC		GD	GDS	GNS	AOL	EGS	EP8	GIM	PN	PE
I	7,66		13,34		7,92		2,13	0,7	2,82	0,16	0,11	0,10	0,12	0,10	-0,57
D	2	15%	1	6%	1	7%	2	4	3	5	1	3	2	6	10

Fonte: Programa Natura 2022

RANCHO BRG 144 CURANDERO
CORRALERO 8435 CURUPAY F-10C
CORRALERA F-10 B. SIDE 2022A
GAP NINJA F825
UMBU 5027
UMBU 4473

MOCHO HOMOZIGOTO

PRETO HOMOZIGOTO

ANIMAL GENOTIPADO PROGRAMA NATURA

COMPRADOR: R$

LOTE 27

INDIVIDUAL

EPV 729 • BRANGUS 3/8
MACHO • 25/09/2020

EPV 729 MARTIN

VENDEDOR: Estância Ponche Verde

PESO	628 kg	PE	40 cm
GERAÇÃO	4ª	PELAGEM	PRETO

	ÍNDICES						GANHO DE PESO			CARCAÇA				PN	PE
	FINAL		DESMAMA		CARCAÇA		DESMAMA	SOBREANO	FINAL						
	INDF		INDD		INDC		GD	GDS	GNS	AOL	EGS	EP8	GIM	PN	PE
I	16,41		14,61		9,54		3,77	4,68	8,45	-0,43	-0,02	0,08	0,04	0,10	0,11
D	1	1%	1	5%	1	4%	1	1	1	7	6	3	4	6	4

Fonte: Programa Natura 2022

GAP SAN MARTIN G163/10
GAP S805/17
GAP M040/14
J.M.T. PACHÁ 3423
MAÇAMBARA LA13
MAÇAMBARA G52

MOCHO HOMOZIGOTO

CEIP NATURA

ANIMAL GENOTIPADO PROGRAMA NATURA

COMPRADOR: R$

3.º LEILAO PONCHE VERDE

20/08/2022 - 14:30 HORAS - Edição Virtual

ESTÂNCIA PONCHE VERDE

LOTE 28

INDIVIDUAL

EPV 741 • BRANGUS 3/8
MACHO • 16/10/2020

EPV 741 BRAVO

VENDEDOR: **Estância Ponche Verde**

PESO	520 kg	PE	39 cm
GERAÇÃO	4ª	PELAGEM	PRETO

	ÍNDICES						GANHO DE PESO			CARCAÇA				PN	PE
	FINAL		DESMAMA		CARCAÇA		DESMAMA	SOBREANO	FINAL						
	INDF		INDD		INDC		GD	GDS	GNS	AOL	EGS	EP8	GIM	PN	PE
I	10,48		11,07		0,18		0,83	1,32	2,15	-1,42	-0,13	0,03	-0,06	0,25	-0,18
D	1	8%	1	10%	5	49%	4	3	3	10	10	5	8	7	7

Fonte: Programa Natura 2022

GUAPIARA BR1359 FLORIM
STA CRUZ J583 FLO.B159 TE
STA CRUZ B159 MBU. 907 TE
STA CRUZ D021 MBU 907 FIV
PONCHE VERDE 54 PRECIOSA
GAP B1460

MOCHO HOMOZIGOTO

COMPRADOR: R$

LOTE 29

INDIVIDUAL

EPV 745 • BRANGUS 3/8
MACHO • 17/10/2020

EPV 745 BRAVO

VENDEDOR: **Estância Ponche Verde**

PESO	555 kg	PE	39 cm
GERAÇÃO	5ª	PELAGEM	PRETO

	ÍNDICES						GANHO DE PESO			CARCAÇA				PN	PE
	FINAL		DESMAMA		CARCAÇA		DESMAMA	SOBREANO	FINAL						
	INDF		INDD		INDC		GD	GDS	GNS	AOL	EGS	EP8	GIM	PN	PE
I	6,76		5,98		-3,99		-1,26	0,25	-1,01	-2,15	-0,09	-0,08	-0,03	0,44	0,08
D	2	18%	3	25%	8	78%	7	5	7	10	9	8	7	9	5

Fonte: Programa Natura 2022

GUAPIARA BR1359 FLORIM
STA CRUZ J583 FLO.B159 TE
STA CRUZ B159 MBU. 907 TE
MAÇAMBARÁ DA 003 "CONFUSÃO"
MAÇAMBARÁ I102
MAÇAMBARÁ F15

MOCHO HOMOZIGOTO

COMPRADOR: R$

LOTE 30

INDIVIDUAL

EPV 747 • BRANGUS 3/8
MACHO • 25/10/2020

EPV 747 LUCCA

VENDEDOR: **Estância Ponche Verde**

PESO	536 kg	PE	41,5 cm
GERAÇÃO	5ª	PELAGEM	BRAZINO

	ÍNDICES						GANHO DE PESO			CARCAÇA				PN	PE
	FINAL		DESMAMA		CARCAÇA		DESMAMA	SOBREANO	FINAL						
	INDF		INDD		INDC		GD	GDS	GNS	AOL	EGS	EP8	GIM	PN	PE
I	5,92		6,78		-2,47		-0,01	-0,68	-0,69	-1,28	0,05	-0,10	-0,08	-0,04	0,80
D	3	21%	3	22%	7	69%	6	7	6	10	3	8	8	5	1

Fonte: Programa Natura 2022

OLHOS D'AGUA 6G 7020 LOTUS
PONCHE VERDE 213 LOTUS
PONCHE VERDE 06 JATAÍ
GAP TORNADO Z217
MAÇAMBARÁ N105
MAÇAMBARÁ G91

MOCHO HOMOZIGOTO

COMPRADOR: R$

fertizan
Insumos agrícolas

LINHA VETERINÁRIA

PORTFÓLIO COMPLETO PARA SEU REBANHO.

Entre em contato com um de nossos representantes:
(45) 3232 1654 - (45) 9 9820-0276

Ou solicite a visita de nossos profissionais:
Cassio Campanaro – Médico Veterinário ***(45) 9 9979-9253*** *- Maria P. Sobczak – Médica Veterinária* ***(42) 9 9139-5371***

FALOU EM GENÉTICA ARGENTINA, FALOU EM **SOLUÇÃO GENÉTICA**.

CONHEÇA OS **TOUROS DO MOMENTO** NA RAÇA FORTE!

ACESSE O SITE

solucaogenetica.com.br

solucaogenetica

+ 55 55 996 543 523

SOLUÇÃO GENÉTICA

SÊMEN E EMBRIÕES

3.º LEILÃO PONCHE VERDE

20/08/2022 - 14:30 HORAS - Edição Virtual

ESTÂNCIA PONCHE VERDE

LOTE 31

DUPLO

PV 546 • BRANGUS 3/8
FEMÊA • 28/02/2020

PONCHE VERDE 546 PÁTRIA

VENDEDOR: **Estância Ponche Verde**

PESO	524 Kg	SITUAÇÃO	Prenha
GERAÇÃO	5ª	PELAGEM	PRETO

	ÍNDICES						GANHO DE PESO			CARCAÇA				PN	PE
	FINAL		DESMAMA		CARCAÇA		DESMAMA	SOBREANO	FINAL						
	INDF		INDD		INDC		GD	GDS	GNS	AOL	EGS	EP8	GIM	PN	PE
I	9,15		8,15		14,19		1,81	2,35	4,17	1,62	0,08	0,49	0,11	N.D.	N.D.
D	2	11%	2	18%	1	1%	3	1	2	1	2	1	2	N.D.	N.D.

Fonte: Programa Natura 2022

CB FINAL CUT 924X
SUHN'S FINAL CUT 894C33
SUHN'S MISS HOMBRE 894Z32
OLHOS D'AGUA 6G 7020 LOTUS
PONCHE VERDE 26 PÁTRIA
GAP B700

• PREVISÃO DE PARTO: 08 DE MARÇO 2023
TOURO: STA. CRUZ N219 MAGNUN FIV

CEIP

NATURA

COMPRADOR: **R$**

LOTE 32/1

DUPLO

MAC NA17 • BRANGUS 3/8
FEMÊA • 04/09/2014

MAÇAMBARA NA17

VENDEDOR: **Estância Ponche Verde**

PESO	604 Kg	SITUAÇÃO	Prenha
GERAÇÃO	4ª	PELAGEM	PRETA

	ÍNDICES						GANHO DE PESO			CARCAÇA				PN	PE
	FINAL		DESMAMA		CARCAÇA		DESMAMA	SOBREANO	FINAL						
	INDF		INDD		INDC		GD	GDS	GNS	AOL	EGS	EP8	GIM	PN	PE
I	6,89		10,27		6,41		1,39	0,38	1,77	1,09	-0,01	0,03	0,07	N.D.	-0,48
D	2	19%	1	10%	2	13%	3	5	3	2	5	5	3	N.D.	10

Fonte: Programa Natura 2022

GURE ECHEA Y536 OURO VERMELHO
SINA SINA Z54 "EURO"
SINA SINA V98
CARRARA OF BRINKS 66C2
MAÇAMBARA D81
MAÇAMBARA A47

• PREVISÃO DE PARTO: 02 DE ABRIL 2023
TOURO: PONCHE VERDE 435 HULK

COMPRADOR: **R$**

3.º LEILÃO PONCHE VERDE

20/08/2022 - 14:30 HORAS - Edição Virtual

LOTE 32/2

DUPLO

MAC N28 • BRANGUS 3/8
FEMÊA • 12/09/2014

MAÇAMBARA N28

VENDEDOR: **Estância Ponche Verde**

PESO	580 Kg	SITUAÇÃO	Prenha
GERAÇÃO	5ª	PELAGEM	PRETA

	ÍNDICES						GANHO DE PESO			CARCAÇA				PN	PE
	FINAL		DESMAMA		CARCAÇA		DESMAMA	SOBREANO	FINAL						
	INDF		INDD		INDC		GD	GDS	GNS	AOL	EGS	EP8	GIM	PN	PE
I	11,2		10,6		14,13		2,97	3,73	6,7	1,27	0,1	0,24	0,14	N.D.	-0,2
D	1	7%	1	10%	1	1%	2	1	1	9	2	1	1		8

Fonte: Programa Natura 2022

ÉBANO 4045 GLADIADOR TE
ANAMÉLIA TE B059 MAXIMUS "SPARTACUS"
ANAMÉLIA TE K522
MR HS 5944/J
MAÇAMBARA I21
MAÇAMBARA D81

• PREVISÃO DE PARTO: 08 DE MARÇO 2023
TOURO: CIA AZUL TRONCO 9016

COMPRADOR: **R$**

3.º LEILÃO PONCHE VERDE

20/08/2022 - 14:30 HORAS - Edição Virtual

ESTÂNCIA PONCHE VERDE

LOTE 33/1

TRIPLO

EPV 728 • BRANGUS 3/8
FEMÊA • 08/03/2021

EPV 728 EMPEROR

VENDEDOR: Estância Ponche Verde

PESO	352 Kg	SITUAÇÃO	Sem serviço
GERAÇÃO	3ª	PELAGEM	PRETA

STA. CRUZ E185 GLD B829 TE "COLISEU"
GAP R701/16 "SUPREMO"
GAP G372/10
CATANDUVA DANÇARINO TE07 3/4
PONCHE VERDE 46 EMPEROR
EPV EMPEROR RED 650 (ANG)

	ÍNDICES						GANHO DE PESO			CARCAÇA				PN	PE
	FINAL		DESMAMA		CARCAÇA		DESMAMA	SOBREANO	FINAL						
	INDF		INDD		INDC		GD	GDS	GNS	AOL	EGS	EP8	GIM	PN	PE
I	11,63		18,85		6,5		3,38	-0,37	3,01	1,09	0,09	-0,18	-0,01	N.D.	N.D.
D	1	6%	1	2%	2	11%	1	6	3	2	2	10	6		

Fonte: Programa Natura 2022

COMPRADOR: R$

LOTE 33/2

TRIPLO

EPV 756 • BRANGUS 3/8
FEMÊA • 15/03/2021

EPV 756 LIMEIRA

VENDEDOR: Estância Ponche Verde

PESO	329 Kg	SITUAÇÃO	Sem serviço
GERAÇÃO	3ª	PELAGEM	PRETA

ATLANTA OF SALACOA 488Z
PONCHE VERDE TE 235 ATLANTA
5796 DO RUBAIYAT FIV
BWCC CONVERSION 54B
PONCHE VERDE 268 LIMEIRA
PONCHE VERDE 380

	ÍNDICES						GANHO DE PESO			CARCAÇA				PN	PE
	FINAL		DESMAMA		CARCAÇA		DESMAMA	SOBREANO	FINAL						
	INDF		INDD		INDC		GD	GDS	GNS	AOL	EGS	EP8	GIM	PN	PE
I	-1,43		-0,33		3,8		0,55	-0,32	0,23	-0,19	0,07	0,33	0,19	N.D.	N.D.
D	6	59%	6	52%	3	24%	5	6	5	6	3	1	1		

Fonte: Programa Natura 2022

COMPRADOR: R$

LOTE 33/3

TRIPLO

EPV 770 • BRANGUS 3/8
FEMÊA • 16/03/2021

EPV 770 AREIA

VENDEDOR: Estância Ponche Verde

PESO	321 Kg	SITUAÇÃO	Sem serviço
GERAÇÃO	3ª	PELAGEM	PRETA

ATLANTA OF SALACOA 488Z
PONCHE VERDE TE 235 ATLANTA
5796 DO RUBAIYAT FIV
TRES CRUCES CARDENAL 4312 TE
PONCHE VERDE 306 AREIA
PONCHE VERDE 408

	ÍNDICES						GANHO DE PESO			CARCAÇA				PN	PE
	FINAL		DESMAMA		CARCAÇA		DESMAMA	SOBREANO	FINAL						
	INDF		INDD		INDC		GD	GDS	GNS	AOL	EGS	EP8	GIM	PN	PE
I	4,27		2,67		9,94		-0,98	0,71	-0,27	0,06	0,21	0,41	0,22	N.D.	N.D.
D	3	29%	4	39%	1	3%	7	4	6	5	1	1	1		

Fonte: Programa Natura 2022

COMPRADOR: R$

3.º LEILÃO PONCHE VERDE

20/08/2022 - 14:30 HORAS - Edição Virtual

ESTÂNCIA PONCHE VERDE

LOTE 34/1

TRIPLO

EPV 752 • BRANGUS 3/8
FEMÊA • 13/03/2021

EPV 752 TENORA

VENDEDOR: Estância Ponche Verde

PESO	320 Kg	SITUAÇÃO	Sem serviço
GERAÇÃO	5ª	PELAGEM	PRETA

JC MR CLASSIC 314H
STA CRUZ F529 314H B159 FIV
STA. CRUZ B159 MBU. 907 TE
ATLANTA OF SALACOA 488Z
PONCHE VERDE TE 226 TENORA
5796 DO RUBAIYAT FIV

	ÍNDICES						GANHO DE PESO			CARCAÇA				PN	PE
	FINAL		DESMAMA		CARCAÇA		DESMAMA	SOBREANO	FINAL						
	INDF		INDD		INDC		GD	GDS	GNS	AOL	EGS	EP8	GIM	PN	PE
I	-1,16		0,47		-2,11		-0,85	-0,69	-1,54	-0,21	-0,04	0,01	0,04	N.D.	N.D.
D	6	57%	5	49%	7	66%	7	6	7	6	7	5	4		

Fonte: Programa Natura 2022

COMPRADOR: R$

LOTE 34/2

TRIPLO

EPV 764 • BRANGUS 3/8
FEMÊA • 16/03/2021

EPV 764 MS BRINKS

VENDEDOR: Estância Ponche Verde

PESO	307 Kg	SITUAÇÃO	Sem serviço
GERAÇÃO	5ª	PELAGEM	PRETA

ATLANTA OF SALACOA 488Z
PONCHE VERDE TE 235 ATLANTA
5796 DO RUBAIYAT FIV
WAT LEAD GUN 33P6
PONCHE VERDE TE 216 MS BRINKS 535H10
ANAMÉLIA FIV 096I

	ÍNDICES						GANHO DE PESO			CARCAÇA				PN	PE
	FINAL		DESMAMA		CARCAÇA		DESMAMA	SOBREANO	FINAL						
	INDF		INDD		INDC		GD	GDS	GNS	AOL	EGS	EP8	GIM	PN	PE
I	-0,94		-1,89		2,73		-1,15	-0,36	-1,51	-0,34	0,06	0,31	0,15	N.D.	N.D.
D	6	56%	6	59%	4	31%	7	6	7	7	3	1	1		

Fonte: Programa Natura 2022

COMPRADOR: R$

LOTE 34/3

TRIPLO

EPV 772 • BRANGUS 3/8
FEMÊA • 17/03/2021

EPV 772 LIMEIRA

VENDEDOR: Estância Ponche Verde

PESO	318 Kg	SITUAÇÃO	Sem serviço
GERAÇÃO	2ª	PELAGEM	PRETA

ANAMÉLIA TE B059 MAXIMUS
RANCHO 1924 T/E "ESPARTANO"
RANCHO 1248 T/E
RM - REB 700
PONCHE VERDE 380
RM - REB 700

	ÍNDICES						GANHO DE PESO			CARCAÇA				PN	PE
	FINAL		DESMAMA		CARCAÇA		DESMAMA	SOBREANO	FINAL						
	INDF		INDD		INDC		GD	GDS	GNS	AOL	EGS	EP8	GIM	PN	PE
I	-4,72		4,45		-5,1		0,45	-5,15	-4,7	0,33	-0,01	0,03	0,04	N.D.	N.D.
D	8	75%	4	31%	9	84%	5	10	9	4	6	5	4		

Fonte: Programa Natura 2022

COMPRADOR: R$

3.º LEILÃO PONCHE VERDE

20/08/2022 - 14:30 HORAS - Edição Virtual

ESTÂNCIA PONCHE VERDE

LOTE 35/1

TRIPLO

EPV 726 • BRANGUS 3/8
FEMÊA • 08/03/2021

EPV 726 MELODY

VENDEDOR: Estância Ponche Verde

PESO	337 Kg	SITUAÇÃO	Sem serviço
GERAÇÃO	5ª	PELAGEM	VERMELHA

	ÍNDICES						GANHO DE PESO			CARCAÇA				PN	PE
	FINAL		DESMAMA		CARCAÇA		DESMAMA	SOBREANO	FINAL						
	INDF		INDD		INDC		GD	GDS	GNS	AOL	EGS	EP8	GIM	PN	PE
I	11,63		-0,33		3,8		0,55	-0,32	0,23	-0,19	0,07	0,33	0,19	N.D.	N.D.
D	1	6%	6	52%	3	24%	5	6	5	6	3	1	1		

Fonte: Programa Natura 2022

STA. CRUZ E185 GLD B829 TE "COLISEU"
GAP R701/16 "SUPREMO"
GAP G372/10
GAP RUSSO G1669/10
PONCHE VERDE 112 MELODY
MAÇAMBARA N26

COMPRADOR: R$

LOTE 35/2

TRIPLO

EPV 738 • BRANGUS 3/8
FEMÊA • 10/03/2021

EPV 738 AFRICANA

VENDEDOR: Estância Ponche Verde

PESO	354 Kg	SITUAÇÃO	Sem serviço
GERAÇÃO	3ª	PELAGEM	VERMELHA

	ÍNDICES						GANHO DE PESO			CARCAÇA				PN	PE
	FINAL		DESMAMA		CARCAÇA		DESMAMA	SOBREANO	FINAL						
	INDF		INDD		INDC		GD	GDS	GNS	AOL	EGS	EP8	GIM	PN	PE
I	-1,43		-0,33		3,8		0,55	-0,32	0,23	-0,19	0,07	0,33	0,19	N.D.	N.D.
D	6	59%	6	52%	3	24%	5	6	5	6	3	1	1		

Fonte: Programa Natura 2022

STA. CRUZ E185 GLD B829 TE "COLISEU"
GAP R701/16 "SUPREMO"
GAP G372/10
BWCC CONVERSION 54B
PONCHE VERDE 276 AFRICANA
PONCHE VERDE 432

COMPRADOR: R$

LOTE 35/3

TRIPLO

EPV 790 • BRANGUS 3/8
FEMÊA • 03/04/2021

EPV 790 BALI

VENDEDOR: Estância Ponche Verde

PESO	333 Kg	SITUAÇÃO	Sem serviço
GERAÇÃO	5ª	PELAGEM	VERMELHA

	ÍNDICES						GANHO DE PESO			CARCAÇA				PN	PE
	FINAL		DESMAMA		CARCAÇA		DESMAMA	SOBREANO	FINAL						
	INDF		INDD		INDC		GD	GDS	GNS	AOL	EGS	EP8	GIM	PN	PE
I	4,27		2,67		9,94		-0,98	0,71	-0,27	0,06	0,21	0,41	0,22	N.D.	N.D.
D	3	29%	4	39%	1	3%	7	4	6	5	1	1	1		

Fonte: Programa Natura 2022

STA. CRUZ E185 GLD B829 TE "COLISEU"
GAP R701/16 "SUPREMO"
GAP G372/10
GAP RUSSO G1669/10
PONCHE VERDE 68 BALI
UMBU 4341

COMPRADOR: R$

3.º LEILÃO PONCHE VERDE

20/08/2022 - 14:30 HORAS - Edição Virtual

ESTÂNCIA PONCHE VERDE

LOTE 36/1

TRIPLO

EPV 842 • BRANGUS 3/8
FEMÊA • 21/08/2021

EPV 842 MAGNA

VENDEDOR: Estância Ponche Verde

PESO	282 Kg	SITUAÇÃO	Sem serviço
GERAÇÃO	5ª	PELAGEM	PRETA

	ÍNDICES			GANHO DE PESO			CARCAÇA				PN	PE
	FINAL	DESMAMA	CARCAÇA	DESMAMA	SOBREANO	FINAL						
	INDF	INDD	INDC	GD	GDS	GNS	AOL	EGS	EP8	GIM	PN	PE
I	N.D.	N.D.	N.D.	N.D	N.D.	N.D.	N.D.	N.D.	N.D.	N.D.	N.D.	N.D.
D												

Fonte: Programa Natura 2022

MC HIGH QUALITY 535Y
SIGMA O155
SIGMA J13
FSM 006 PANZER 4G TE
PONCHE VERDE 96 MAGNA
MAÇAMBARA K10

COMPRADOR: R$

LOTE 36/2

TRIPLO

EPV 856 • BRANGUS 3/8
FEMÊA • 07/09/2021

EPV 856 LA NEGRA

VENDEDOR: Estância Ponche Verde

PESO	255 Kg	SITUAÇÃO	Sem serviço
GERAÇÃO	2ª	PELAGEM	PRETA

	ÍNDICES			GANHO DE PESO			CARCAÇA				PN	PE
	FINAL	DESMAMA	CARCAÇA	DESMAMA	SOBREANO	FINAL						
	INDF	INDD	INDC	GD	GDS	GNS	AOL	EGS	EP8	GIM	PN	PE
I	N.D.	1,79	N.D.	-0,52	N.D.	N.D.	N.D.	N.D.	N.D.	N.D.	N.D.	N.D.
D		5 / 43%		6								

Fonte: Programa Natura 2022

LEAD TIME OF BRINKS
STA. CRUZ N219 MAGNUN FIV
STA. CRUZ F862
RM - REB 700
PONCHE VERDE 316
RM - REB 700

COMPRADOR: R$

LOTE 36/3

TRIPLO

EPV 868 • BRANGUS 3/8 B
FEMÊA • 07/09/2021

EPV 868 AFRICANA

VENDEDOR: Estância Ponche Verde

PESO	300 Kg	SITUAÇÃO	Sem serviço
GERAÇÃO	2ª	PELAGEM	PRETA

	ÍNDICES			GANHO DE PESO			CARCAÇA				PN	PE
	FINAL	DESMAMA	CARCAÇA	DESMAMA	SOBREANO	FINAL						
	INDF	INDD	INDC	GD	GDS	GNS	AOL	EGS	EP8	GIM	PN	PE
I	N.D.	4,81	N.D.	0,29	N.D.	N.D.	N.D.	N.D.	N.D.	N.D.	N.D.	N.D.
D		3 / 30%		5								

Fonte: Programa Natura 2022

MC ELEGIDO 924W6
OLHOS D'AGUA 4G 8011 PROFETA
OLHOS D'AGUA 5G 6779 "DÁLIA"
RM - REB 700
PONCHE VERDE 432
RM - REB 700

COMPRADOR: R$

3.º LEILÃO PONCHE VERDE

20/08/2022 - 14:30 HORAS - Edição Virtual

37/1

EPV 852 • BRANGUS 3/8
FEMÊA • 01/09/2021

EPV 852 MONIQUE

	ÍNDICES						GANHO DE PESO			CARCAÇA				PN	PE
	FINAL		DESMAMA		CARCAÇA		DESMAMA	SOBREANO	FINAL						
	INDF		INDD		INDC		GD	GDS	GNS	AOL	EGS	EP8	GIM	PN	PE
I	N.D.		4,31		N.D.		2,1	N.D.	N.D.	N.D.	N.D.	N.D.	N.D.	N.D.	N.D.
D			4	32%			2								

Fonte: Programa Natura 2022

PESO	267 Kg	SITUAÇÃO	Sem serviço
GERAÇÃO	5ª	PELAGEM	PRETA

ATLANTA OF SALACOA 488Z
PONCHE VERDE TE 245 ATLANTA "EPV PAJÉ"
5796 DO RUBAIYAT FIV
GAP RUSSO G1669/10
PONCHE VERDE 132 MONIQUE
MAÇAMBARÁ N111

COMPRADOR: R$

LOTE

37/2

TRIPLO

VENDEDOR: Estância Ponche Verde

EPV 894 • BRANGUS 3/8
FEMÊA • 28/10/2021

EPV 894 PRETÓRIA

	ÍNDICES						GANHO DE PESO			CARCAÇA				PN	PE
	FINAL		DESMAMA		CARCAÇA		DESMAMA	SOBREANO	FINAL						
	INDF		INDD		INDC		GD	GDS	GNS	AOL	EGS	EP8	GIM	PN	PE
I	N.D.		4,93		N.D.		-0,1	N.D.	N.D.	N.D.	N.D.	N.D.	N.D.	N.D.	N.D.
D			3	29%			6								

Fonte: Programa Natura 2022

PESO	245 Kg	SITUAÇÃO	Sem serviço
GERAÇÃO	4ª	PELAGEM	VERMELHA

MC HIGH QUALITY 535Y
SIGMA O155
SIGMA J13
ALEGRIA 1299V MALAJUNTA
PONCHE VERDE 158 PRETÓRIA
GAP B1456

COMPRADOR: R$

LOTE

37/3

TRIPLO

VENDEDOR: Estância Ponche Verde

EPV 896 • BRANGUS 3/8
FEMÊA • 31/10/2021

EPV 896 MIRINHA

	ÍNDICES						GANHO DE PESO			CARCAÇA				PN	PE
	FINAL		DESMAMA		CARCAÇA		DESMAMA	SOBREANO	FINAL						
	INDF		INDD		INDC		GD	GDS	GNS	AOL	EGS	EP8	GIM	PN	PE
I	N.D.		1,45		N.D.		-0,43	N.D.	N.D.	N.D.	N.D.	N.D.	N.D.	N.D.	N.D.
D			5	44%			6								

Fonte: Programa Natura 2022

PESO	248 Kg	SITUAÇÃO	Sem serviço
GERAÇÃO	5ª	PELAGEM	PRETA

STA. CRUZ J614 RAU. 3090 TE HULK
PONCHE VERDE 435 HULK
PONCHE VERDE 32 POTÊNCIA
GAP TORNADO Z217
MAÇAMBARÁ N105
MAÇAMBARÁ G91

COMPRADOR: R$

Regulamento 3º Leilão Ponche Verde

01. O leilão será realizado no dia 20 de agosto de 2022, sábado, a partir das 14h, com transmissão pelo site panoramaleiloes.com.br.
02. Todos os produtos entrarão em licitação sem preço base.
03. Condições de pagamento: 30 (trinta) parcelas fixas sendo 2+2+2+2+2+2+18 sucessivas mensais, ou 10 parcelas iguais com 6% de desconto ou à vista com 12% de desconto.
04. Assiste ao vendedor o direito de solicitar avalista, desde que manifeste esta exigência ao escritório da Panorama Leilões, antes que o comprador faça seu acerto de contas.
05. O não pagamento de quaisquer parcelas em seu vencimento implicará na cobrança antecipada de todo o saldo devedor, conforme disposição que consta no Contrato Particular de Compra e Venda.
06. Imediatamente após a batida do martelo, o comprador assinará a Nota de Leilão dando aceite aos negócios efetuados. Após efetuadas suas compras, deve passar no escritório da Panorama Leilões para acerto das compras efetuadas, assinando o Contrato de Compra e Venda e suas notas promissórias referentes ao valor dos animais adquiridos.
07. O acerto das compras deverá ser efetuado no dia do leilão.
§ - No momento do acerto o comprador deverá apresentar no escritório da Panorama Leilões S/C Ltda., juntamente com o boleto de compra, seu número de Inscrição no Cadastro de Contribuintes do Ministério da Fazenda.
08. Pelos serviços prestados, a Panorama Leilões cobrará a taxa de 8% (oito por cento) do comprador, pelo valor da batida do martelo, não podendo recusar-se ao pagamento por qualquer pretexto ou alegação. Esse pagamento deverá ser realizado à vista no momento do acerto de contas.
09. O comprador, no ato de sua primeira compra, deverá preencher a ficha de dados para faturamento e entregá-lo ao funcionário encarregado, por consequente, a nota de leilão e demais documentos serão emitidos no nome indicado na citada ficha.
10. Qualquer incidência de ICMS ou outros impostos sobre a transação, ocorrerão por conta do comprador.
11. Os compradores que não apresentarem referências pessoais e/ou bancárias terão seus cadastros analisados, para posterior liberação dos animais.
12. A empresa leiloeira poderá solicitar ao comprador que pague sua compra integralmente à vista, no caso do mesmo estar enquadrado no item anterior deste Regulamento.
13. Os certificados de transferência dos animais, devidamente assinados, serão entregues após o completo pagamento de todos os títulos.
14.Ocomprador dá ao vendedor, empenhor pecuniário, amercadoria, até a liquidação total da dívida, ficando o comprador de posse da mercadoria na qualidade de fiel depositário.
15. Os vendedores enviarão, posteriormente, 1ª via do contrato de Compra e Venda comReserva de Domínio dos animais adquiridos devidamente assinado pelas partes.
16. As vendas no leilão serão irrevogáveis, não podendo o comprador recusar o animal ou solicitar redução de seu preço, uma vez que é garantido ao comprador o direito à revisão dos animais antes do leilão, ou por pessoa autorizada por ele conforme disposto no artigo deste regulamento.
17. O leiloeiro se reserva ao direito de não aceitar lances de pessoas que, a seu critério, considera não merecedores de crédito.
18. É facultado aos vendedores, como licitantes, fazerem-se representar por procuradores legalmente constituídos.
19. É facultado aos compradores examinar ou mandar examinar os animais por veterinário de sua confiança antes do remate, após o que não serão aceitas reclamações.
20. A Panorama Leilões S/C Ltda. não garante os pagamentos e nem avaliza nenhuma compra efetuada em seus leilões.
21. O comprador, mesmo sendo cadastrado, não fica liberado da apresentação de avalista se assim lhe for exigido pelo vendedor ou pela Panorama Leilões S/C Ltda.
22. Os participantes do leilão obrigam-se a acatar, de forma definitiva e irrecorrível, as disposições aqui consignadas, as quais são consideradas como conhecidas por todos, não podendo os mesmos recusarem-se a aceitá-las ou cumpri-las, alegando desconhecimento.
23. A Panorama Leilões S/C Ltda. não se responsabiliza por erros que possam ocorrer no catálogo. Eventuais correções que sejam feitas pelo leiloeiro prevalecem sobre o catálogo. Todas as informações inerentes ao catálogo são fornecidas e de responsabilidade dos senhores vendedores.
24. A palavra do leiloeiro, no decorrer do leilão, é credenciada a alterar ou complementar estas condições.
25. Este regulamento fica fazendo parte integrante da Nota de Leilão e do Contrato de Compra e Venda com Reserva de Domínio e vinculado às notas promissórias emitidas a partir do boleto de compra.

Desejamos a todos bons negócios!

Brangus
ASSOCIAÇÃO BRASILEIRA DE BRANGUS

Expointer
2022

PROGRAMAÇÃO

27/8 Sábado
9h - Admissão

28/8 Domingo
15h - "O Dia do Brangus" - Casa da Brangus
18h - Happy Hour - Reinauguração oficial da Casa Brangus

29/8 Segunda
9h - Julgamento Fêmeas - Pista 6
14h - Julgamento Machos - Pista 6
19h - Leilão "Noite dos Campeões" - Casa da Brangus

BRANGUS SUL

Fernanda Mariano da Rocha (51) 9 9199 3654 | Gabriel Barros (55) 9 9937 9606
nucleobrangus.sul@gmail.com

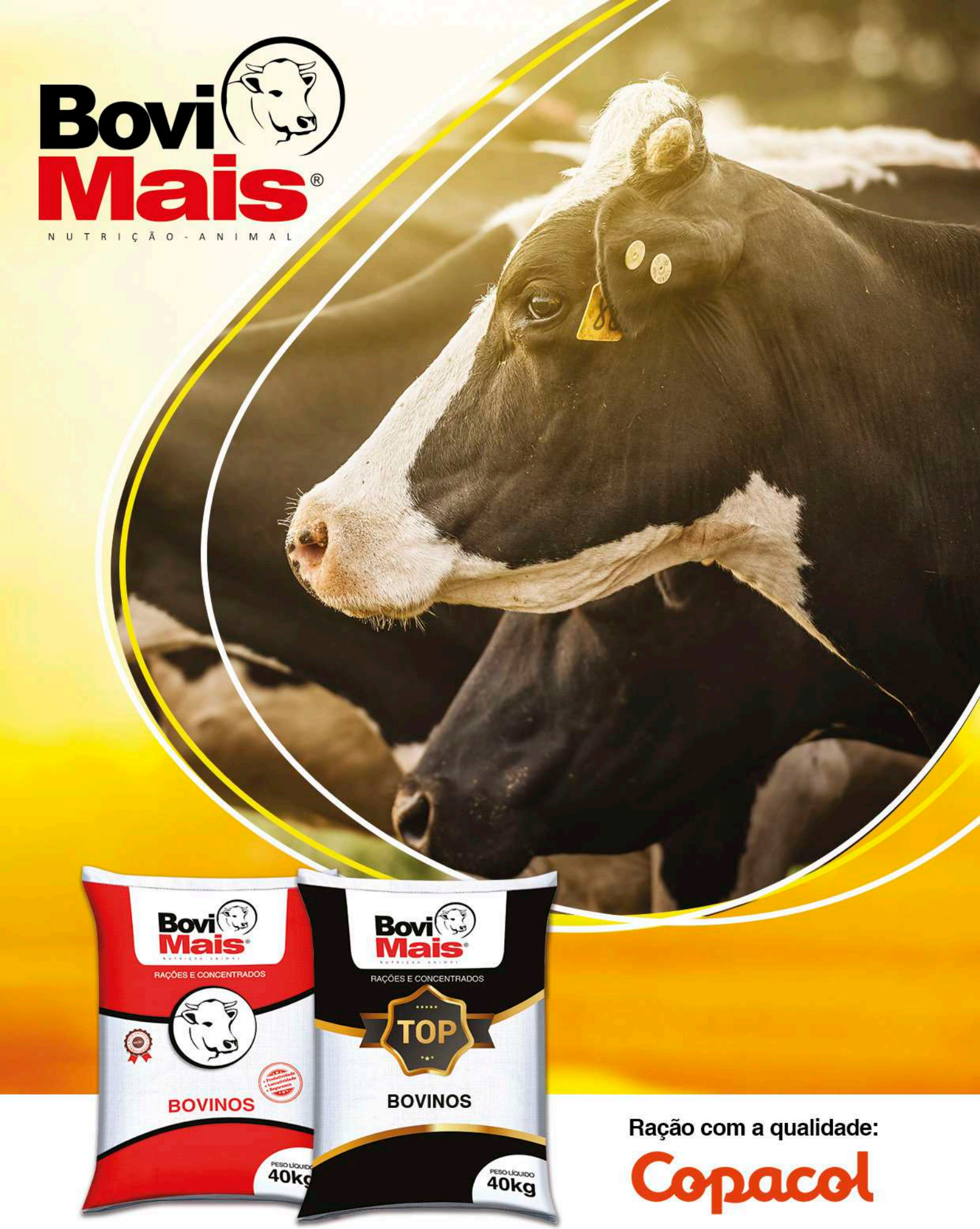

Ração com a qualidade:

Copacol

PATROCINADORES :

Bellman®

SOLUÇÃO GENÉTICA
SÊMEN E EMBRIÕES

ivomec GOLD

Copacol

fertizan
Insumos agrícolas

ASSESSORIA:

ASSESSORIA AGROPECUÁRIA
FF VELLOSO & DIMAS ROCHA
WWW.ASSESSORIAAGROPECUARIA.COM.BR
51-9.9835 8100

mamede ASSESSORIA
19 98298.0777

AP
A GRONEGÓCIOS
45 984074044

APOIO:

Brangus
ASSOCIAÇÃO BRASILEIRA DE BRANGUS

NATURA

REALIZAÇÃO :

PANORAMA LEILÕES

Max Tedy Teixeira
LEILOEIRO RURAL

ESTÂNCIA PONCHE VERDE

Rua Sete de Setembro, 3034 - Sala 73. CEP 85801-140 - Cascavel - PR
Informações: (45) 3222-5816 (45) 9113-0182