SOSSEGO
Angus e Brangus

LA COXILHA

PARCERIA GENÉTICA

ANGUS & BRANGUS

CATÁLOGO

UMA EDIÇÃO PARA BRINDAR O MELHOR DA GENÉTICA.

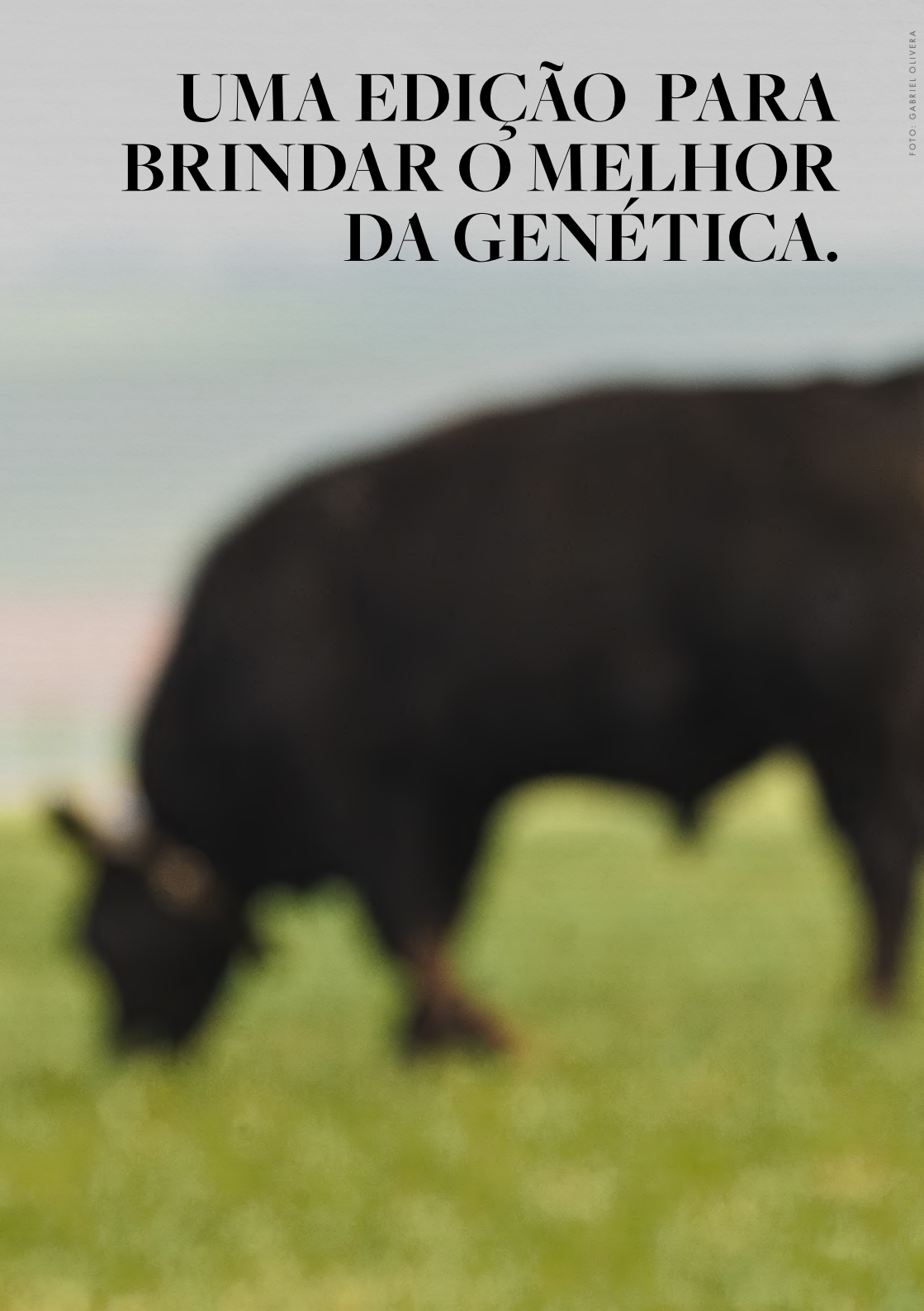

FOTO: GABRIEL OLIVERA

SUMÁRIO

08 SELOS

12 AVALIAÇÕES

16 PAGAMENTO

17 FRETE

18 CONTATOS

20 O LEILÃO

26 TOUROS BRANGUS

36 TOUROS ULTRABLACK

40 TOUROS ANGUS

52 FÊMEAS BRANGUS

62 FÊMEAS ULTRABLACK

66 FÊMEAS ANGUS

80 NOVILHAS SELECIONADAS

SOSSEGO
Angus e Brangus

PARCERIA GENÉTICA
ANGUS & BRANGUS

LA COXILHA
Genética Angus e Brangus

03 | OUT | 24

19H | SINDICATO RURAL DE LIVRAMENTO

400 FÊMEAS 50 MACHOS

ASSESSORIA PECUÁRIA

ASSESSORIA AGROPECUÁRIA
FF VELLOSO • DIMAS ROCHA
WWW.ASSESSORIAAGROPECUARIA.COM.BR
51 99835 8100 / 51 99904 3356

Fernando Velloso
(51) 99835-8100

TRANSMISSÃO

TVelCAMPO
WWW.TVELCAMPO.COM.BR

tvelcampo.com.br

LEILOEIRAS

KNORR LEILÕES

www.knorrleiloes.com.br/site/

T&B
Tellechea & Bastos Leilões

Pedro Bastos
(55) 99916-3332
www.tellecheaebastos.com.br

CLIQUE E CONFIRA O CONTEÚDO

FOTO: GABRIEL OLIVERA

SELOS

A primeira impressão de todo vinho começa pelo rótulo. E é por isso que trouxemos para este catálogo uma leva de selos para ajudar a sua escolha. Os exemplares Angus, Brangus e Ultrablack aqui expostos carregam uma certificação especial. Acompanhe nossa legenda e levante um brinde aos bons negócios!

DESTAQUE

É uma denominação de amor do proprietário. Aquele selo que só recebem os animais escolhidos pelos donos dos rebanhos. São eles que carregam as melhores notas de nossa carta de reprodutores.

ENTRA EM SC

Animal que tem essa bandeirinha está apto a entrar em Santa Catarina. Na verdade, quase toda a nossa oferta pode chegar até o estado vizinho.

HOMOZIGOTO PRETO

Só ostenta esse selo quem carrega 100% de genética preta para pelagem. Quer dizer que esses animais só irão gerar descendentes pretos, como um vinho feito de uma uva apenas.

GENOTIPADO

Esse selo indica aqueles exemplares que passaram por análise genômica. Com esse estudo, os dados apresentados desses animais têm maior acurácia e o cliente pode levar o reprodutor pra casa conhecendo até mesmo aquelas características de difícil mensuração como resistência ao carrapato.

PARA NOVILHA

Aprecie com moderação. Essa é aquela informação essencial para ser lida para Menores de Idade ou por clientes que querem usar nossos touros em novilhas. Fique atento para nossa oferta de reprodutores aptos para acasalamentos precoces.

Link de direcionamento à régua completa do animal no Programa Natura.

Certificado Especial de Identificação e Produção conferido pelo Ministério da Agricultura aos animais superiores no Programa Natura.

Conferido a animais superiores em avaliação para qualidade de carcaça
Top 20% para o Índice Bioeconômico de Carcaça
Top 20 % para a DEP de Percentagem de Gordura Intramuscular
Apresentará DEP Positiva para as características:

- Área de Olho de Lombo
- Espessura de Gordura Subcutânea na Costela
- Espessura de Gordura Subcutânea na Picanha

Conferido a exemplares com maior Adaptação (baixo pelame e menor índice de contagem de carrapatos).
Top 20% para o Índice Adaptação
Top 40% para o Índice Final
Top 30% para a DEP de Pelame ao Sobreano
Top 30% para a DEP de Contagem de Carrapato

Animal Dupla Marca e com equilíbrio entre os Índices Desmama, Final, Carcaça e baixo Pelame ao Sobreano.

SELO CRIO

A CRIO é uma central de congelamento de sêmen e presta serviços desde 2017 para várias empresas de inseminação do país, entre elas ABS, Accelerated Genetics, CRV, PremiumGen, Select Sires, Solução Genética, ST Repro e Zebu Fértil. Criadores também utilizam seus serviços, congelando material genético de seus touros para uso próprio, pré-venda em leilões ou em preparação para contratação das centrais de inseminação.

Neste leilão, CRIO e Parceria Genética oferecem quatro lotes de touros identificados com o selo CRIO. São touros que recomendamos que os compradores no leilão considerem o congelamento de sêmen, pois são reprodutores zootecnicamente e geneticamente superiores, estando entre eles os Touros Jovens (TJs) do Programa de Melhoramento Natura, ou seja, os melhores touros da geração avaliada no programa.

Para estes lotes, a CRIO e o Parceria Genética oferecem:

A) Frete free para entrega dos touros na CRIO
(BR 290 Km 272 – Estrada do Capané - Cachoeira do Sul, RS);

B) Bonificação de 300 doses congeladas por touro
(o comprador terá somente os custos de quarentena e estadias, totalizando aproximadamente R$ 2,5 mil)

C) Garantia de congelamento de sêmen oferecida pela Parceria Genética
Após o congelamento das 300 doses iniciais, o comprador poderá solicitar mais doses para a CRIO (R$ 6,00/dose) ou retirar o touro para uso em monta natural após dezembro/2024.

O nosso objetivo é propiciar aos clientes do Parceria Genética mais esta opção de uso de nossos melhores reprodutores, ampliando o uso de genética superior em muito mais matrizes através da Inseminação Artificial.

DÚVIDAS:

Contate diretamente com o médico veterinário **Fernando Furtado Velloso**

(51) 99835-8100

www.criocentral.com.br/

AVALIAÇÕES

%	Indica a posição relativa da caracteristica em relação a todos animais avaliados no Programa de Melhoramento. Quanto MENOR o índice percentil MELHOR o animal está no Ranking.
%PN	Indica a posição da caracteristica PESO AO NASCER. Touros com percentis menores são indicados para novilhas.
IND D	Índice Desmama: expressa o mérito genético total do animal até a desmama. É formado pela combinação das DEPs para ganho de peso, conformação, precocidade e musculatura no desmame.
IND F	Índice Final: expressa em um único valor o mérito genético total do animal, ponderando as DEPs da desmama e sobreano para as características acima mencionadas mais a DEP de perímetro escrotal.
IBC	Índice Bioeconômico de Carcaça (R$): representa o valor em reais (R$) agregado nas carcaças dos filhos de um determinado reprodutor em relação a um touro médio da raça. Este índice relaciona as características de crescimento e ultrassonografia de carcaça dos animais com a chance de bonificação nas tabelas de premiação do Programa de Carne Angus Certificada.
IND C	Índice Carcaça: expressa em um único valor o Mérito Genético do Animal ponderando características da desmama, sobreano e características de carcaça medidas por Ultra-sonografia. São elas: AOL – Área de Olho Lombo, EGS – Espessura de Gordura subcutânea, EP8 – Espessura de Gordura na Picanha e GIM – Gordura intra muscular.

NATURA

PROMEBO
Programa de Melhoramento de Bovinos de Carne

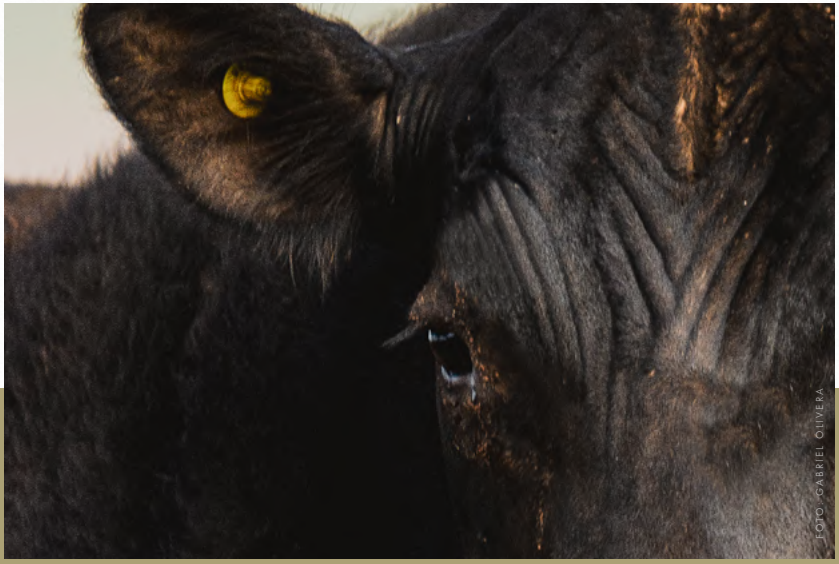
FOTO: GABRIEL OLIVERA

FOTO: GABRIEL OLIVERA

PADRONIZAÇÃO RUSTICIDADE& PROCEDÊNCIA

FOTO: GABRIEL OLIVERA

PAGAMENTO

24X

(7 DUPLAS+
10 SIMPLES)

4/11/24

5%

DE DESCONTO

À VISTA

7%

DE DESCONTO

PLANO SAFRA

2+2

COM SALDO
EM 30/05/25

FRETE

RS:
R$300/CABEÇA
ATÉ 200KM OU MAIS
DE 2 ANIMAIS: **GRÁTIS**

SC:
R$700/CABEÇA
(MÍNIMO 3 ANIMAIS)
10 EXEMPLARES
OU MAIS: **GRÁTIS**

PR
R$1.000/CABEÇA
(MÍNIMO 5 ANIMAIS)
20 EXEMPLARES
OU MAIS: **GRÁTIS**

DEMAIS ESTADOS CONSULTAR

FOTO: GABRIEL OLIVERA

CONTATOS

LA COXILHA
Genética Angus e Brangus

Gabriel Barros
/lacoxilha (55) 99937-9606 @lacoxilha

SOSSEGO
Angus e Brangus

Fabio Escoteguy
(55) 99155-1634

Luiz Pedro Duarte Escoteguy
(55) 99101-0508

/soossegoangus @SossegoAngusBrangus

KNORR LEILÕES
(53) 98114-6315

CLIQUE E CONFIRA O CONTEÚDO

FOTO: GABRIEL OLIVERA

O BLEND DAS PISTAS

A La Coxilha, de Cacequi (RS), e a Sossego Angus e Brangus, de Santana do Livramento (RS), engarrafaram o que têm de melhor no gado Angus e Brangus para levar à venda no Leilão Parceria Genética 2024. Um blend de sucesso nas pistas há mais de 12 anos, as propriedades ofertarão 400 fêmeas e 50 touros. Animais, que como os melhores vinhos de cada safra, estão prontos para incorporar qualidade genética em qualquer rebanho onde forem inseridos.

FOTO: GABRIEL OLIVERA

FOTO: GABRIEL OLIVERA

E a oferta deste ano é a harmonização perfeita de qualidade e volume. Os sommeliers Gabriel Barros e Fábio Alves Escosteguy escolheram a dedo os exemplares que entraram nesta Carta de Varietais, ou melhor, de genética. Por isso, nela você encontrará fêmeas especiais Brangus 38 Angus PO, animais avaliados no Programa de Melhoramento de Bovinos de Carne (Promebo), no Programa Natura e genotipados. Além disso, poderá adquirir reprodutores com Certificado Especial de Identificação e Produção (CEIP) e com chancela de doador de sêmen da Crio - Central Genética Bovina.

FOTO: GABRIEL COUTINHO

SHI-RAZ: A VACA QUE DEU INÍCIO À PARCERIA GENÉTICA

A fêmea Brangus Sossego 1225FIV, batizada de Shi-Raz, expressa, na prática, a parceria entre a La Coxilha e a Sossego. Tudo começou em 2016, quando, durante um leilão promovido pela Sossego em Livramento, o amigo e consultor Gabriel Barros, da La Coxilha, arrematou-a ainda terneira. Obstinado a não deixá-la sair do plantel de Fábio Alves Escosteguy, Barros fechou o negócio e depois avisou que estava adquirindo apenas 50% da terneira: a outra metade ficaria na fazenda porque a genética era boa demais para ser vendida na integralidade. Era o início de uma verdadeira parceria genética, que consolidou-se em uma relação de sucesso que já dura mais de 12 anos.

FOTO: GABRIEL OLIVERA

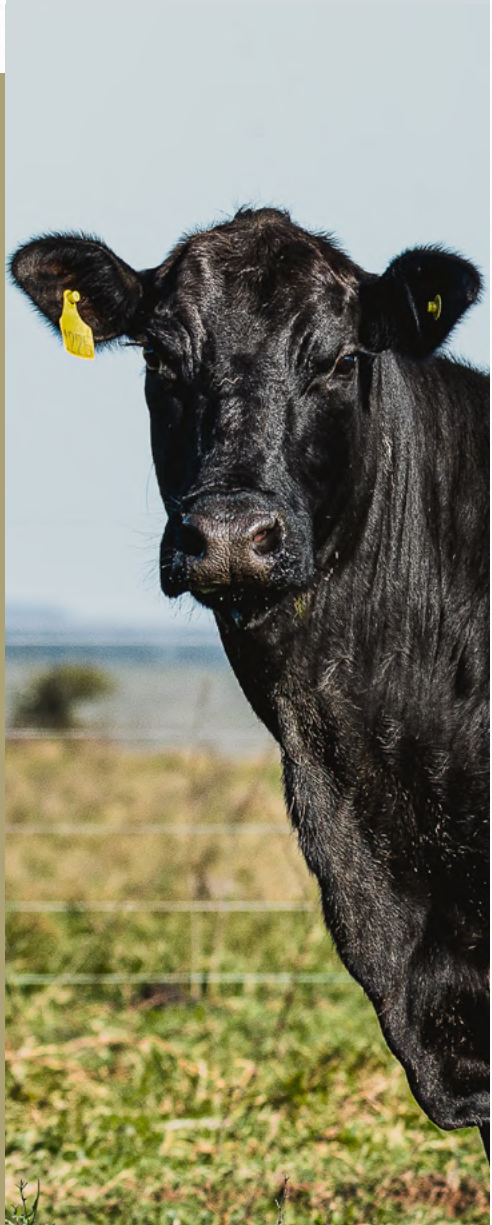

Hoje, a fêmea tem mais de 60 filhos avaliados, sendo três deles touros de Central, e é uma das tops vacas do Natura. Por seu biotipo e índices diferenciados, ela foi batizada de Shi-Raz, em alusão às qualidades de uma das variedades mais nobres de uvas viníferas e também, e não menos importante, a força da guerreira que habitava o Castelo de Greyscow e a imaginação de crianças e adultos nos anos 80 e 90.

Shi-Raz contribuiu muito para as propriedades e, agora, vai à venda no Parceria Genética 2024. A única dúvida que fica é se, desta vez, o Gabriel vai lançar por ela mais uma vez. Quem viver verá!

LA COXILHA

Localizada em Cacequi (RS), a La Coxilha atua há 35 anos no setor pecuário. Neste período, vem consolidando-se na seleção de genética Angus, Brangus e, mais recentemente, Ultrablack. Comandada por Guilherme de Oliveira Corrêa Barros e por seu filho Gabriel Barros, a propriedade visa produzir animais de destaque em adaptação a diferentes climas e ambientes, bem como com padronização e precocidade.

FOTO: GABRIEL OLIVEIRA

SOSSEGO

A Sossego Angus e Brangus dedica-se desde 1988 à produção pecuária em Santana do Livramento (RS). Atualmente, conta com um rebanho de 3,8 mil animais que se evidenciam por sua rusticidade. Além de gado de corte, a família Escosteguy trabalha há 24 anos com vitivinicultura. Hoje, 100 hectares são destinados à produção de varietais como Cabernet Sauvignon, Tannat, Merlot, Chardonnay, entre outros.

FOTO: GABRIEL OLIVEIRA

TOUROS BRANGUS

FOTO: GABRIEL OLIVEIRA

SOSSEGO
Angus e Brangus

LOTE 1

FOTO: GABRIEL OLIVERA

Cabernet | TAT TEV90

Tinto | TAT TEV93

CRIO

CLIQUE OU ESCANEIE PARA ASSISTIR O VÍDEO

CRIO

TAT	NASC	MÃE	PAI	AVÔ MAT	OBS	PESO	PE	MARCA
TEV90	07/09/22	TER57	SUHN FINAL CUT	LOTUS	HOMOZIGOTO/ TOURO JOVEM PROMEBO	740	41	CEIP | 38
TEV93	08/09/22	TER57	SUHN FINAL CUT	LOTUS	HOMOZIGOTO/ TOURO JOVEM PROMEBO	801	36	CEIP | 38

AVALIAÇÃO GENÉTICA | NATURA								
TAT	%PN	IND D	%	IND F	%	IND C	%	
TEV90	3%	11,08	10%	16,17	1%	16,41	1%	NATURA
TEV93	7%	11,6	9%	16,81	1%	15,79	1%	NATURA

HARMONIZA COM

Cabernet e Tinto são completos! Touros ideias para coleta de sêmen e uso em qualquer sistema de produção. Foram o número 1 e 2 da lista touro jovens Promebo/24.

ANIMAIS HABILITADOS • ANIMAIS HABILITADOS

LOTE 2

FOTO: GABRIEL OLIVEIRA

CLIQUE OU ESCANEIE PARA ASSISTIR O VÍDEO

Merlot

TAT TE157

TAT	NASC	MÃE	PAI	AVÔ MAT	OBS	PESO	PE	MARCA
TE157	04/09/22	P64	SPECIAL OP	SPARTACUS	TOURO JOVEM PRO-MEBO/NATURA	786	40	CEIP | 38

AVALIAÇÃO GENÉTICA | NATURA							
TAT	%PN	IND D	%	IND F	%	IND C	%
TE157	30%	24,25	1%	26,58	1%	16,28	1%

NATURA

HARMONIZA COM

Merlot é indicado para agregar tamanho e peso final aos novilhos. Touro de linhagem americana e sangue aberto.

SOSSEGO
Angus e Brangus

LOTE 3

FOTO: GABRIEL OLIVEIRA

CLIQUE OU ESCANEIE PARA ASSISTIR O VÍDEO

TAT V43

TAT	NASC	MÃE	PAI	AVÔ MAT	OBS	PESO	PE	MARCA
V43	19/09/22	1239	SUHN FINAL CUT	GUARANI	TOURO JOVEM PROMEBO	776	38	38
V06	19/08/22	1259	SUHN FINAL CUT	GUARANI	HOMOZIGOTO	650	37	CEIP | 38

AVALIAÇÃO GENÉTICA | NATURA							
TAT	%PN	IND D	%	IND F	%	IND C	%
V43	23%	2,38	40%	7,69	15%	9,42	4%
V06	5%	2,93	38%	4,47	28%	9,19	4%

NATURA
NATURA

ANIMAIS HABILITADOS

LOTE 4

FOTO: GABRIEL OLIVEIRA

CLIQUE OU ESCANEIE PARA ASSISTIR O VÍDEO

Sauvignon | TAT TE175

TAT	NASC	MÃE	PAI	AVÔ MAT	OBS	PESO	PE	MARCA
TE167	18/08/22	TE55	SUHN FINAL CUT	LOTUS	HOMOZIGOTO	708	43	38
TE175	31/08/22	1225FIV	SUHN FINAL CUT	GUARANI	HOMOZIGOTO / TOURO JOVEM PRO-MEBO/NATURA	690	40,5	CEIP | 38
TE176	05/09/22	1225FIV	SUHN FINAL CUT	GUARANI	HOMOZIGOTO / TOURO JOVEM PRO-MEBO/NATURA	694	39,5	CEIP | 38

AVALIAÇÃO GENÉTICA | NATURA								
TAT	%PN	IND D	%	IND F	%	IND C	%	
TE167	2%	-3,27	65%	6,96	17%	9,75	3%	NATURA
TE175	2%	8,81	16%	16,19	1%	16,65	1%	NATURA
TE176	6%	10,13	12%	17,36	1%	17,31	1%	NATURA

LOTES 5, 6 E 7

TAT TEV88

CLIQUE OU ESCANEIE PARA ASSISTIR O VÍDEO

FOTO: GABRIEL OLIVEIRA

LOTE	TAT	NASC	MÃE	PAI	AVÔ MAT	OBS	PESO	PE	MARCA
5	TEV87	18/08/22	1225FIV	SUHN FINAL CUT	GUARANI	HOMOZIGOTO/ TOURO JOVEM PROMEBO	685	38	38
	TEV88	13/09/22	1225FIV	SUHN FINAL CUT	GUARANI	HOMOZIGOTO/ TOURO JOVEM PROMEBO	686	39	CEIP | 38
6	TE158	06/09/22	P64	SPECIAL OP	SPARTA-CUS	HOMOZIGOTO/ TOURO JOVEM NATURA	676	38,5	CEIP | 38
7	TEV89	21/09/22	S149	MOSTAZA	SINA SINA A132	VERMELHO	586	35	38
	TEV92	13/09/22	S21	MOSTAZA	CENCER-RO	VERMELHO	684	34	38

AVALIAÇÃO GENÉTICA | NATURA									
LOTE	TAT	%PN	IND D	%	IND F	%	IND C	%	
5	TEV87	4%	0,85	47%	9,26	10%	13,92	1%	NATURA
	TEV88	1%	7,76	19%	15,29	2%	15,7	1%	NATURA
6	TE158	16%	15,61	4%	19,02	1%	13,29	1%	NATURA
7	TEV89	19%	-5,68	75%	-14,44	98%	-8,4	95%	NATURA
	TEV92	40%	-7,16	80%	-6,28	81%	-3,07	73%	NATURA

FOTO: GABRIEL OLIVERA

PARCERIA GENÉTICA

LA COXILHA

LOTE ESPECIAL

FIREGOLD

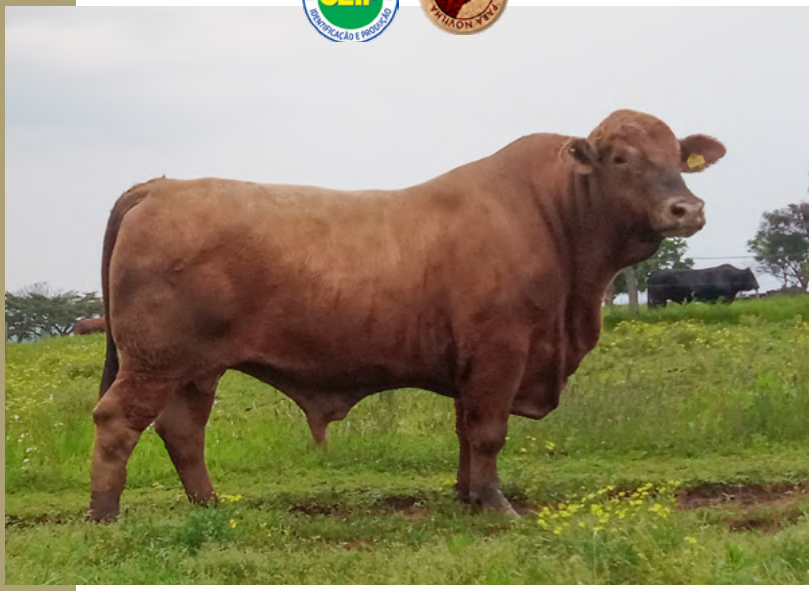

CLIQUE OU ESCANEIE PARA ASSISTIR O VÍDEO

TAT	NASC	MÃE	PAI	AVÔ MAT	OBS	PESO	PE	MARCA
TE130	11/09/21	P64	LA COXILHA TE26 LUIGI	SPARTACUS	VERMELHO/TOURO JOVEM NATURA	780	41	|38

AVALIAÇÃO GENÉTICA | NATURA							
TAT	%PN	IND D	%	IND F	%	IND C	%
TE130	2%	10.26	12%	9.27	10%	8,49	6%

NATURA

*FOTO: CRIO CENTRAL GENÉTICA BOVINA

LOTES 8, 9 E 10

TAT U69

CLIQUE OU ESCANEIE PARA ASSISTIR O VÍDEO

FOTO: GABRIEL OLIVERA

LOTE	TAT	NASC	MÃE	PAI	AVÔ MAT	OBS	PESO	PE	MARCA
8	TEU23	13/07/21	1225FIV	LONQUIMAY	GUARA-NI	HOMOZIGOTO	860	37	CEIP | 38
9	1402	29/10/21	847	SUHN FINAL CUT	CENCER-RO	HOMOZIGOTO	768	41	38
	1411	16/04/22	TE57	LUIGI TE26	LOTUS	HOMOZIGOTO/ TOURO JOVEM PROMEBO	774	35	38
10	TEU75	25/11/21	1239	LOTUS	GUARANI	HOMOZIGOTO	686	39	38
	U69	23/09/21	P144	VERUS	SPARTA-CUS		810	42	38

AVALIAÇÃO GENÉTICA | NATURA									
LOTE	TAT	%PN	IND D	%	IND F	%	IND C	%	
8	TEU23	15%	14,16	5%	11,4	6%	13,32	1%	NATURA
9	1402	2%	-8,2	84%	-6,39	81%	-5,6	86%	NATURA
	1411	1%	0,31	49%	2,43	38%	5,76	14%	NATURA
10	TEU75	23%	-2,37	62%	-2,86	66%	-0,32	53%	NATURA
	U69	83%	0,17	50%	1,05	46%	3,8	31%	NATURA

MACHOS
ULTRABLACK

FOTO: GABRIEL OLIVEIRA

LOTE 11

FOTO: GABRIEL OLIVERA

TAT	NASC	MÃE	PAI	AVÔ MAT	OBS	PESO	PE	MARCA
1520	28/10/22	1127	SANTO IZIDRO U295	952	TOURO JOVEM NATURA	642	38,5	CEIP | U
1551	31/10/22	866	SANTO IZIDRO U296	CHALTEN	TOURO JOVEM NATURA	634	41	CEIP | U

CLIQUE OU ESCANEIE PARA ASSISTIR O VÍDEO

AVALIAÇÃO GENÉTICA | NATURA							
TAT	%PN	IND.D.	%	IND.F.	%	IND.C.	%
1250	41%	8,64	16%	9,22	11%	8,21	6%
1551	13%	13,27	6%	10,05	9%	7,22	9%

FOTO: GABRIEL OLIVERA

TOUROS ANGUS

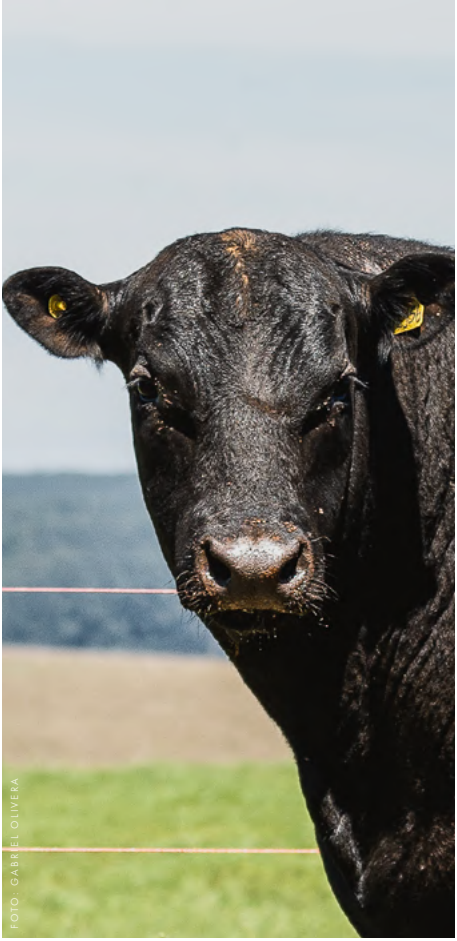

FOTO: GABRIEL OLIVEIRA

LOTES 12 E 13

SOSSEGO
Angus e Brangus

FOTO: GABRIEL OLIVEIRA

CLIQUE OU ESCANEIE PARA ASSISTIR O VÍDEO

TAT TE37U

LOTE	TAT	NASC	MÃE	PAI	AVÔ MATERNO	OBS	PESO	PE	MARCA
12	TE37U	02/11/21	869	SAV INTERNATIONAL	BRIGADIER		933	42	PO
13	TE29U	29/10/21	O18	SAV PRIORITY	EARNAN		762	40	PO
	64U	22/09/21	190M	PALANQUE	HORNERO	HOMOZIGOTO	760	43	PO

AVALIAÇÃO GENÉTICA | NATURA								
LOTE	TAT	%PN	IND.D.	%	IND.F.	%	IND.C.	%
12	TE37U	86%	12,69	7%	10,56	8%	5,46	15%
13	TE29U	83%	4,68	30%	-0,37	53%	-0,18	52%
	64U	82%	-9,82	88%	-8,84	89%	-6,5	90%

LOTE 14

Pinot | TAT TE146

TAT TE144

FOTO: GABRIEL OLIVERA

CLIQUE OU ESCANEIE PARA ASSISTIR O VÍDEO

TAT	NASC	MÃE	PAI	AVÔ MAT	OBS	PESO	PE	MARCA
TE146	04/07/22	3772	SAV BRAND NAME	MANÁ	HOMOZIGOTO / TOURO JOVEM NATURA	758	40	CEIP | PO
TE144	03/07/22	3772	LEGENDARY	MANÁ		724	42	CEIP | PO

AVALIAÇÃO GENÉTICA | NATURA								
TAT	%PN	IND.D.	%	IND.F.	%	IND.C.	%	
TE146	96%	22,44	1%	15,99	1%	10,49	2%	NATURA
TE144	33%	10,34	12%	4,88	26%	4,96	18%	NATURA

LOTE 15

FOTO: GABRIEL OLIVEIRA

CLIQUE OU ESCANEIE PARA ASSISTIR O VÍDEO

Chardonnay | TAT 1443

TAT	NASC	MÃE	PAI	AVÔ MAT	OBS	PESO	PE	MARCA
1443	10/07/22	1008	LA COXILHA TE63	COURAGE	TOURO JOVEM PROMEBO / NATURA	858	46,5	CEIP | PO

AVALIAÇÃO GENÉTICA | NATURA							
TAT	%PN	IND.D.	%	IND.F.	%	IND.C.	%
1443	81%	16,4	3%	12,45	4%	8,8	5%

NATURA

HARMONIZA COM

Chardonnay é para cliente exigente em touro Red Angus, sangue totalmente aberto e TOP em avaliação.

SOSSEGO
Angus e Brangus

LOTE 16

FOTO: GABRIEL BARROS

CLIQUE OU ESCANEIE PARA ASSISTIR O VÍDEO

Teroldego

TAT TE96V

TAT	NASC	MÃE	PAI	AVÔ MAT	OBS	PESO	PE	MARCA
TE96V	12/09/22	TE69R	SAV GRAZE MAXX	INTERNATIONAL	HOMOZIGOTO/ TOURO JOVEM PROMEBO	785	42	CEIP | PO
V27	25/08/22	1187	LEGENDARY	CAPITAN		741	37	CA

AVALIAÇÃO GENÉTICA | NATURA								
TAT	%PN	IND.D.	%	IND.F.	%	IND.C.	%	
TE96V	50%	7,38	20%	9,04	11%	7,97	7%	NATURA
V27	55%	1,85	42%	0,68	47%	2,12	35%	NATURA

HARMONIZA COM

Esse touro é ideal para quem busca agregar desempenho com qualidade de carne.

LOTE 17

FOTO: GABRIEL OLIVERA

CLIQUE OU ESCANEIE PARA ASSISTIR O VÍDEO

Albariño | TAT TE140

TAT	NASC	MÃE	PAI	AVÔ MAT	OBS	PESO	PE	MARCA
1458	16/08/22	1126	LEGENDARY	CHARLO	HOMOZIGOTO	720	41,5	PO
TE140	27/06/22	TE58	SAV RENOWN	LEGENDARY	HOMOZIGOTO/ TOURO JOVEM NATURA	728	39	PO

AVALIAÇÃO GENÉTICA | NATURA								
TAT	%PN	IND.D.	%	IND.F.	%	IND.C.	%	
1458	21%	7,4	20%	2,87	35%	0,64	46%	NATURA
TE140	74%	25,91	1%	15,56	2%	16,38	1%	NATURA

HARMONIZA COM

Albariño é um animal de destaque desde o nascimento. Touro ideal para coleta de sêmen e uso tanto para plantel como para produzir novilhos pesados.

LOTE 18

TAT TE156

TAT TE160

FOTO: GABRIEL OLIVERA

CLIQUE OU ESCANEIE PARA ASSISTIR O VÍDEO

TAT	NASC	MÃE	PAI	AVÔ MAT	OBS	PESO	PE	MARCA
TE156	04/09/22	TE1775	LA COXILHA 1193 - DUTY	SAV REGARD	HOMOZIGOTO	726	38,5	PO
TE160	06/09/22	TE1775	LA COXILHA 1193 - DUTY	SAV REGARD	HOMOZIGOTO	710	44	PO

AVALIAÇÃO GENÉTICA | NATURA								
TAT	%PN	IND.D.	%	IND.F.	%	IND.C.	%	
TE156	100%	9,23	15%	4,63	27%	4,23	22%	NATURA
TE160	99%	9,22	15%	4,51	28%	4,3	21%	NATURA

SOSSEGO
Angus e Brangus

LOTE 19

FOTO: GABRIEL BARROS

CLIQUE OU ESCANEIE PARA ASSISTIR O VÍDEO

TAT42V

TAT	NASC	MÃE	PAI	AVÔ MAT	OBS	PESO	PE	MARCA
42V	19/09/22	04J	SAV GRAZE MAXX	TENIENTE		716	38	PO
V44	23/09/22	1123	SAV GRAZE MAXX	SAUGAHATCHEE		699	37	PO

AVALIAÇÃO GENÉTICA | NATURA								
TAT	%PN	IND.D.	%	IND.F.	%	IND.C.	%	
42V	41%	1,03	46 %	4,98	25 %	5,05	17 %	NATURA
V44	16%	4,13	32 %	6,75	18 %	5,67	15 %	NATURA

LOTES 20 E 21

FOTO: GABRIEL OLIVEIRA

TAT 1456

CLIQUE OU ESCANEIE PARA ASSISTIR O VÍDEO

LOTE	TAT	NASC	MÃE	PAI	AVÔ MATERNO	OBS	PESO	PE	MARCA
20	1475	20/08/22	62K	LEGENDARY	TRAVELLER 004	HOMOZIGOTO	728	41	PO
	TE148	05/07/22	TE58	RENOWN	LEGENDARY	TOURO JOVEM NATURA	776	40,5	PO
21	1456	15/08/22	848	FRANCHISE	ETO'O	VERMELHO	664	42	PO
	1472	20/08/22	849	FRANCHISE	BRIGADIER	VERMELHO	706	40	PO

AVALIAÇÃO GENÉTICA | NATURA									
LOTE	TAT	%PN	IND.D.	%	IND.F.	%	IND.C.	%	
20	1475	43 %	-1,42	57 %	-0,89	56 %	0,76	45 %	NATURA
	TE148	88 %	22,46	1 %	12,14	5 %	12,62	1 %	NATURA
21	1456	2 %	-9,58	87 %	-3,23	68 %	-1,28	60 %	NATURA
	1472	16 %	0,15	50 %	4,94	26 %	3,16	28 %	NATURA

LOTES 22, 23 E 24

LA COXILHA

SOSSEGO
Angus e Brangus

FOTO: GABRIEL OLIVERA

CLIQUE OU ESCANEIE PARA ASSISTIR O VÍDEO

TAT TE161

LOTE	TAT	NASC	MÃE	PAI	AVÔ MATERNO	OBS	PESO	PE	MARCA
22	33V	27/08/22	920	LEGENDARY	CAMB. APARICIO		652	41	PO
	08V	19/08/22	66K	LEGENDARY	REGALON	HOMOZIGOTO	690	40	PO
23	TE161	08/09/22	TE1775	LA COXILHA 1193 - DUTY	SAV REGARD	HOMOZIGOTO	668	39	PO
	20V	21/08/22	242	LEGENDARY		HOMOZIGOTO	644	42	PO
	TE164	08/09/22	TE1775	LA COXILHA 1193 - DUTY	SAV REGARD	HOMOZIGOTO	675	38	PO
24	47V	23/09/22	1272	SAV GRAZE MAXX	SOSSEGO 59M		626	40	CA
	40V	19/09/22	94M	SAV GRAZE MAXX	DUFF STANDOUT		601	38	PO

AVALIAÇÃO GENÉTICA | NATURA									
LOTE	TAT	%PN	IND.D.	%	IND.F.	%	IND.C.	%	
22	33V	47 %	1,06	46 %	-2,05	62 %	0	0 %	NATURA
	08V	14 %	10,04	13 %	8,37	13 %	5,12	17 %	NATURA
23	TE161	99 %	5,13	28 %	-0,52	54 %	1,19	42 %	NATURA
	20V	25 %	0,14	50 %	0,44	49 %	2,41	38 %	NATURA
	TE164	99 %	5,02	29 %	-1,23	57 %	0,71	45 %	NATURA
24	47V	17 %	-6,56	78%	-3,94	71 %	0,01	50 %	NATURA
	40V	24 %	-6,29	77 %	-4,1	72 %	0,71	45 %	NATURA

ANIMAIS HABILITADOS

Foto: Gwardet Olivera

FÊMEAS BRANGUS

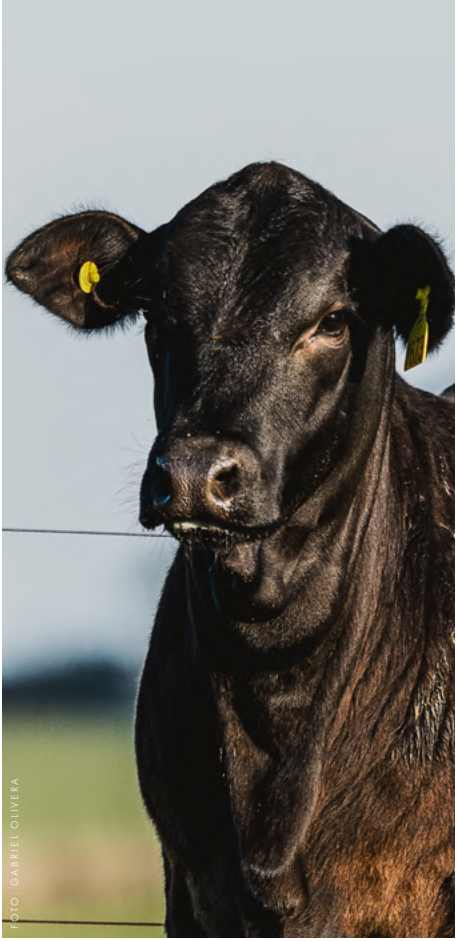

FOTO: GABRIEL OLIVERA

LOTE 25

FOTO: GABRIEL OLIVERA

CLIQUE OU ESCANEIE PARA ASSISTIR O VÍDEO

Shiraz

TAT 1225FIV

TAT	NASC	MÃE	PAI	AVÔ MAT	PESO	OBS	SERVIÇO	DATA IA	MARCA
1225FIV	01/07/15	H569	GUARANI	MULATO	650,00	DOADORA	ESTUPENDO	14/09/24	38

AVALIAÇÃO GENÉTICA | NATURA							
TAT	%PN	IND.D.	%	IND.F.	%	IND.C.	%
1225FIV	15%	10,32	12%	14,76	2%	16,28	1%

NATURA

HARMONIZA COM

Consistência + Produção + Resultado
= A Gran Reserva 1225FIV.

LOTE 26

FOTO: GABRIEL OLIVEIRA

CLIQUE OU ESCANEIE PARA ASSISTIR O VÍDEO

TAT 1335

TAT	NASC	MÃE	PAI	AVÔ MAT	PESO	OBS	PRENHEZ	DATA IA	MARCA
1335	13/07/21	TE32	MOSTAZA	DAKOTA	446,00	DOADORA	SORPRESA	20/10/23	38
COM CRIA MACHO TAT 1728 - NASCIDO 28/07/2024									

AVALIAÇÃO GENÉTICA | NATURA							
TAT	%PN	IND.D.	%	IND.F.	%	IND.C.	%
1335	63%	1,65	43%	-0,39	53%	1,63	39%

LOTE 27

FOTO: GABRIEL OLIVERA

CLIQUE OU ESCANEIE PARA ASSISTIR O VÍDEO

Sercial | TAT TE170

TAT	NASC	MÃE	PAI	AVÔ MAT	PESO	OBS	PRENHEZ	DATA IA	MARCA
TE170	18/08/22	1225FIV	FINAL CUT	GUARANI	482,00	DOADORA	EVEREST	22/03/24	CEIP | 38
HOMOZIGOTO / FÊMEA JOVEM PROMEBO/ NATURA									

AVALIAÇÃO GENÉTICA | NATURA							
TAT	%PN	IND.D.	%	IND.F.	%	IND.C.	%
TE170	8%	8,78	16%	13,87	3%	15	1%

NATURA

HARMONIZA COM

SERCIAL é uma das destacadas novilhas filhas de SHIRAZ (1225FIV). Comprovada jovem DOADORA!

ANIMAIS HABILITADOS

LOTES 28 E 29

FOTO: GABRIEL OLIVEIRA

CLIQUE OU ESCANEIE PARA ASSISTIR O VÍDEO

TAT TE171

LOTE	TAT	NASC	MÃE	PAI	AVÔ MAT	PESO	OBS	PRENHEZ	DATA IA	MARCA
28	TE171	29/08/22	TE55	FINAL CUT	LOTUS	401,00	HOMOZI-GOTO	EVEREST	09/02/24	38
29	TE151	31/08/22	TE28	SPECIAL OP	NAVAJO	466,00	FÊMEA JOVEM NATURA	TE175	15/08/24	CEIP |38
	1413	20/04/22	1034	LUIGI TE26	SIGMA |51	475,00	HOMOZI-GOTO	TE1775 - S SAUVIGNON	15/08/24	38

AVALIAÇÃO GENÉTICA | NATURA									
LOTE	TAT	%PN	IND.D.	%	IND.F.	%	IND.C.	%	
28	TE171	1%	-0,99	55%	8,55	12%	13,36	1%	NATURA
29	TE151	1%	16,65	3%	17,22	1%	12,25	1%	NATURA
	1413	1%	5,63	26%	3,85	31%	5,29	16%	NATURA

SOSSEGO
Angus e Brangus

LOTE 30

FOTO: GABRIEL OLIVEIRA

CLIQUE OU ESCANEIE PARA ASSISTIR O VÍDEO

TAT 2016

TAT	NASC	MÃE	PAI	AVÔ MAT	PESO	OBS	PRENHEZ	DATA IA	MARCA
2016	10/03/22	TE9044	MOSTAZA	ARANDU	472,00	VERMELHA			38

ANIMAIS HABILITADOS • ANIMAIS HABILITADOS •

LOTES 31 E 32

FOTO: GABRIEL OLIVERA

CLIQUE OU ESCANEIE PARA ASSISTIR O VÍDEO

NOVILHAS BRANGUS

LOTE	TAT	NASC	MÃE	PAI	AVÔ MAT	PESO	OBS	MARCA
31	TEV83	08/09/22	TER57	FINAL CUT	LOTUS	437,00	HOMOZIGOTO / FÊMEA JOVEM PROMEBO E NATURA	38
	TEV85	05/09/22	TER57	FINAL CUT	LOTUS	426,00		38
	V52	25/09/22	275	FINAL CUT		443,00	HOMOZIGOTO	38
	TEV82	08/09/22	1225FIV	FINAL CUT	GUARANI	453,00	FÊMEA JOVEM PROMEBO	38
32	V57	28/11/22	V122	FINAL CUT	PAIPASSO Q16	430,00	FÊMEA JOVEM PROMEBO	38
	V22	23/08/22	B80	FINAL CUT		439,00		38
	V66	28/11/22	N80	FINAL CUT		410,00	HOMOZIGOTO	38
	TE178	08/09/22	1094	LUIGI TE26	SIGMA I51	407,00		38

AVALIAÇÃO GENÉTICA | NATURA									
LOTE	TAT	%PN	IND.D.	%	IND.F.	%	IND.C.	%	
31	TEV83	6%	4,33	31%	9,12	11%	11,04	2%	NATURA
	TEV85		6,05	25%					NATURA
	V52	12%	-2,59	63%	1,97	40%	6,93	10%	NATURA
	TEV82	7%	2,63	39%	11,85	5%	15,39	1%	NATURA
32	V57	2%	-2,84	63%	4,12	29%	8,2	6%	NATURA
	V22	29%	0,05	50%					NATURA
	V66	8%	-0,87	55%	3,82	31%	7,8	7%	NATURA
	TE178	1%	-3,56	67%	-0,45	53%	2,93	30%	NATURA

LOTES 33, 34 E 35

CENTRO GENETICO EL TIGRE

FOTO: DOUGLAS SALGUEIRO

LOTE 34: 2064 E 2060

LOTE	TAT	NASC	MÃE	PAI	AVÔ MAT	PESO	OBS	MARCA
33	2014	24/01/22	9347	PICANTE		389,00	VERMELHA	38
	2012	13/05/22	9347	PICANTE		401,00	VERMELHA	38
34	2064	19/10/22	9014	FRANCESCO		387,00		38
	2060	09/10/22	T74	FRANCESCO		375,00		38
35	2074	30/10/22	9347	MOSTAZA		345,00	VERMELHA	38
	2076	01/11/22	7431	MOSTAZA		342,00	VERMELHA	38

CLIQUE OU ESCANEIE PARA ASSISTIR O VÍDEO

ANIMAIS HABILITADOS • ANIMAIS HABILITADOS •

LOTE 36

FOTO: GABRIEL OLIVEIRA

CLIQUE OU ESCANEIE PARA ASSISTIR O VÍDEO

TAT 1673

LOTE	TAT	NASC	MÃE	PAI	AVÔ MATERNO	PESO	OBS	MARCA
36	1577	20/08/23	P36	MAYU	SPARTACUS	292,00		PROV 38
	1661	08/11/23	1094	PRIME	SIGMA I51	284,00		PROV 38
	1673	15/11/23	1127	MAYU	952	288,00		PROV 38

AVALIAÇÃO GENÉTICA | NATURA					
LOTE	TAT	%PN	IND.D.	%	
36	1577	87	3,07	37	NATURA
	1661	47	2,29	40	NATURA
	1673	94	0,76	47	NATURA

FÊMEAS ULTRABLACK

FOTO: GABRIEL OLIVERA

LOTES 37 E 38

FOTO: GABRIEL OLIVERA

CLIQUE OU ESCANEIE PARA ASSISTIR O VÍDEO

Mencia | TAT W05

LOTE	TAT	NASC	MÃE	PAI	AVÔ MAT	PESO	OBS	PRENHEZ	DATA IA	MARCA
37	1515	25/10/22	K60	U295	GARRETT OF BRINKS 789P	432,00		CLINT	22/03/24	CEIP | U
	1555	08/11/22	1094	U295	SIGMA I51	442,00	PRETO	CLINT	22/03/24	CEIP | U
FÊMEAS JOVEM PROMEBO / NATURA										

LOTE	TAT	NASC	MÃE	PAI	AVÔ MAT	PESO	MARCA
38	W05	06/07/23	1225FIV	TANNAT	GUARANI	441,00	U

AVALIAÇÃO GENÉTICA | NATURA									
LOTE	TAT	%PN	IND.D.	%	IND.F.	%	IND.C.	%	
37	1515	96%	9,81	13%	10,68	7%	6,67	11%	NATURA
	1555	83%	11,64	9%	13,07	4%	9,97	3%	NATURA
38	W05	22%	14,98	4%					NATURA

FOTO: GABRIEL OLIVERA

FÊMEAS ANGUS

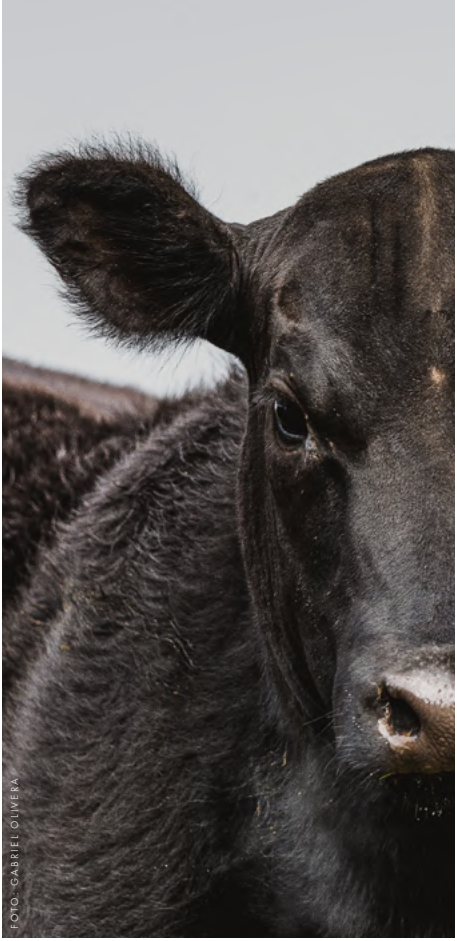

FOTO: GABRIEL OLIVEIRA

LOTE 39

FOTO: GABRIEL OLIVERA

Cinsault | TAT TE20

TAT 1725

TAT 1725

CLIQUE OU ESCANEIE PARA ASSISTIR O VÍDEO

TAT	NASC	MÃE	PAI	AVÔ MAT	PESO	OBS	PRENHEZ	DATA IA	MARCA
TE20	15/07/17	TE2026	RESOURCE	SAV DENSTIY	648,00	DOADORA	JUSTIFICATION	20/10/23	PP
COM CRIA MACHO TAT 1725 - NASCIDO 26/07/2024									

AVALIAÇÃO GENÉTICA | NATURA								
LOTE	TAT	%PN	IND.D.	%	IND.F.	%	IND.C.	%
39	TE20	99%	7,83	19%	9,78	9%	10,47	2%

NATURA

HARMONIZA COM

Cinsault é doadora provada. Ao pé um terneiro que mostra o potencial produtivo dessa vaca.

LOTE 40

FOTO: GABRIEL OLIVERA

CLIQUE OU ESCANEIE PARA ASSISTIR O VÍDEO

TAT 1206

TAT	NASC	MÃE	PAI	AVÔ MAT	PESO	OBS	PRENHEZ	DATA IA	MARCA
1206	01/10/19	TE2026	CAPITALIST	SAV DENSTIY	709,00		STOCK FUND	09/02/24	PO

AVALIAÇÃO GENÉTICA | NATURA						
%PN	IND.D.	%	IND.F.	%	IND.C.	%
67	7,34	20%	5,43	23%	-0,75	57%

LOTE 41

FOTO: GABRIEL OLIVERA

TAT	NASC	MÃE	PAI	AVÔ MAT	PESO	OBS	PRENHEZ	DATA IA	MARCA
TE139	27/06/22	3772	SAV BRAND NAME	MANÁ	501,00	HOMO-ZIGOTO/ FÊMEA JOVEM NATURA	STOCK FUND	22/03/24	PO / CEIP
TE143	03/07/22	3772	LEGENDARY	MANÁ	509,00		NET WORTH	22/03/24	PO / CEIP
TE147	04/07/22	3772	LEGENDARY	MANÁ	501,00		TE140	15/08/24	PO / CEIP
2945	03/05/22	2237	GENERAL	EASY DECI-SION	517,00	HOMOZI-GOTO	STOCK FUND	22/03/24	PO / CEIP

CLIQUE OU ESCANEIE PARA ASSISTIR O VÍDEO

AVALIAÇÃO GENÉTICA | NATURA								
TAT	%PN	IND.D.	%	IND.F.	%	IND.C.	%	
TE139	96%	21,39	1%	14,49	2%	8,83	5%	NATURA
TE143	53%	16,61	3%	10,78	7%	8,52	6%	NATURA
TE147	64%	15,23	4%	9,73	9%	7,52	8%	NATURA
2945	82%	14,92	4%	9,54	10%	6,91	10%	NATURA

LOTE 42

FOTO: GABRIEL OLIVERA

CLIQUE OU ESCANEIE PARA ASSISTIR O VÍDEO

TAT	NASC	MÃE	PAI	AVÔ MAT	PESO	OBS	PRENHEZ	DATA IA	MARCA
TE155	04/09/22	TE1775	LA COXILHA 1193 - DUTY	SAV RE-GARD	431,00	HOMOZI-GOTO	STOCK FUND	22/03/24	PO
TE159	06/09/22	TE1775	LA COXILHA 1193 - DUTY	SAV RE-GARD	447,00	HOMOZI-GOTO	STOCK FUND	22/03/24	PO
03V	18/08/22	TE77S	LEGENDARY	SAV TEN-SPEED	455,00	HOMOZI-GOTO	STOCK FUND	09/02/24	PO

AVALIAÇÃO GENÉTICA | NATURA							
TAT	%PN	IND.D.	%	IND.F.	%	IND.C.	%
TE155	99%	12,23	8%	7,52	15%	4,11	23%
TE159	100%	9,59	14%	5,57	23%	3,1	29%
03V	23%	2,67	41%	2,48	40%	3,24	34%

LOTE 43

FOTO: GABRIEL OLIVERA

CLIQUE OU ESCANEIE PARA ASSISTIR O VÍDEO

Roussanne

TAT 01V

TAT	NASC	MÃE	PAI	AVÔ MAT	PESO	OBS	PRENHEZ	DATA IA	MARCA
01V	01/04/22	149	COURAGE	RENOWN	532,00				PO

HARMONIZA COM

Roussane é filha de uma importante doadora das cabanhas. Fêmea de destacado padrão racial.

SOSSEGO
Angus e Brangus

LOTE 44

FOTO: GABRIEL OLIVERA

CLIQUE OU ESCANEIE PARA ASSISTIR O VÍDEO

TAT 51V

TAT	NASC	MÃE	PAI	AVÔ MAT	PESO	OBS	PRENHEZ	DATA IA	MARCA
07V	19/08/22	1077	LEGENDARY	DON LEO	467,00				PO
51V	14/11/22	1020	LA COXILHA BLACKOUT	CAMBÁ PYTÁ APARÍCIO	459,00				PO

AVALIAÇÃO GENÉTICA | NATURA								
TAT	%PN	IND.D.	%	IND.F.	%	IND.C.	%	
07V	19%	-0,09	51%	4,42	28%	4,23	22%	NATURA
51V	82%	-2,3	61%	0,06	50%	3,32	27%	NATURA

ANIMAIS HABILITADOS • ANIMAIS HABILITADOS •

LOTE 45

FOTO: GABRIEL OLIVERA

CLIQUE OU ESCANEIE PARA ASSISTIR O VÍDEO

TAT	NASC	MÃE	PAI	AVÔ MAT	PESO	OBS	PRENHEZ	DATA IA	MARCA
1480	08/09/22	TE1711	ROUGHRIDER	GELADO	392,00	FÊMEA JOVEM NATURA			CEIP | PO
1461	17/08/22	TE03	FRANCHISE	BRIGADIER	436,00	VERMELHO			PO
1491	04/10/22	TE41	GROWTH FUND	PRIORITY	394,00	HOMOZI-GOTO	TE140	15/08/24	PO

AVALIAÇÃO GENÉTICA | NATURA								
TAT	%PN	IND.D.	%	IND.F.	%	IND.C.	%	
1480	99%	19,83	1 %	12,58	4 %	7,9	7 %	NATURA
1461	15 %	-9,21	86 %	-2,67	65 %	0,78	45 %	NATURA
1491	92 %	0,78	47 %	-7	84 %	-6,34	89 %	NATURA

SOSSEGO
Angus e Brangus

LOTE 46

FOTO: GABRIEL OLIVERA

TAT	NASC	MÃE	PAI	AVÔ MAT	PESO	OBS	PRENHEZ	DATA IA	MARCA
53V	14/11/22	100M	LA COXILHA BLACKOUT	STANDOUT	408,00	HOMOZI GOTO			PO
56V	15/11/22	68K	GROWTH FUND	SOSSEGO 09F	411,00				PO
V63	28/11/22	1000	GROWTH FUND	CHIQUITO	443,00				PO
64V	28/11/22	93Q	GROWTH FUND	DESAFIO	408,00				PO
65V	28/11/22	22L	GROWTH FUND	REGALON	356,00	HOMOZIG-OTO			PO

CLIQUE OU ESCANEIE PARA ASSISTIR O VÍDEO

AVALIAÇÃO GENÉTICA | NATURA							
TAT	%PN	IND.D.	%	IND.F.	%	IND.C.	%
53V	93%	-4,07	69 %	-0,92	56%	2,54	32%
56V	58%	9,53	14%	2,67	37%	0,4	48%
V63	91%	12,48	8%	5,87	22%	2,45	33%
64V	42%	11,68	9%	0,33	49%	-1,41	61%
65V	88 %	-2,58	62%	-9,1	90%	-7,14	92%

SOSSEGO
Angus e Brangus

LOTE 47

FOTO: GABRIEL OLIVERA

CLIQUE OU ESCANEIE PARA ASSISTIR O VÍDEO

Clairette e Silvaner

TAT	NASC	MÃE	PAI	AVÔ MAT	PESO	MARCA
FIV18W	17/08/23	149	LEGENDARY	RENOWN	363,00	PROV PO
FIV14W	15/08/23	777	LEGENDARY	NET WORTH	320,00	PROV PO

AVALIAÇÃO GENÉTICA | NATURA			
TAT	%PN	IND.D.	%
FIV18W	3%	14,86	4%
FIV14W	19%	8,33	17%

HARMONIZA COM

Esse lote de terneiras é as TOP da geração 2023, muito bem avaliadas no Natura e Promebo.

LOTES 48 E 49

FOTO: GABRIEL OLIVERA

CLIQUE OU ESCANEIE PARA ASSISTIR O VÍDEO

LOTE	TAT	NASC	MÃE	PAI	AVÔ MAT	PESO	MARCA
48	TE203	20/08/23	3772	ARCHITECT	MANÁ	382,00	PROV PO
	TE204	20/08/23	3772	ARCHITECT	MANÁ	348,00	PROV PO
	TE218	25/08/23	3502	ARCHITECT	NET WORTH	377,00	PROV PO
49	TE209	22/08/23	3502	ARCHITECT	NET WORTH	320,00	PROV PO
	1578	20/08/23	1199	ICONIC	RENOWN	303,00	PROV PO
	1579	20/08/23	TE05	ICONIC	NET WORTH	311,00	PROV PO

AVALIAÇÃO GENÉTICA | NATURA					
LOTE	TAT	%PN	IND.D.	%	
48	TE203	48%	11,89	9%	NATURA
	TE204	47%	18,56	2%	NATURA
	TE218	38%	7,94	18%	NATURA
49	TE209	49%	0,13	50%	NATURA
	1578	80%	13,27	6%	NATURA
	1579	44%	10,85	11%	NATURA

HARMONIZA COM

O lote 48 é um trio especial de terneiras filhas do Architect. Padrão Racial com avaliação superior!

SOSSEGO
Angus e Brangus

LOTES 50 E 51

FOTO: GABRIEL OLIVEIRA

LOTE	TAT	NASC	MÃE	PAI	AVÔ MAT	PESO	MARCA
50	56W	16/10/23	66K	GUARANTEE	REGALON	319,00	PROV PO
	38W	12/10/23	04J	GUARANTEE	TENIENTE	303,00	PROV PO
	FIV12W	12/08/23	TE69R	CHARLO	INTERNATIONAL	315,00	PROV PO
51	FIV30W	15/10/23	149	GROWTH FUND	RENOWN	271,00	PROV PO
	W37	12/10/23	1152	GUARANTEE	SARANDI	272,00	PROV PO
	FIV27W	10/10/23	TE69R	SAV BRAND NAME	INTERNATIONAL	270,00	PROV PO
	59W	19/10/23	50L	GUARANTEE	BRIGADIER	260,00	PROV PO

CLIQUE OU ESCANEIE PARA ASSISTIR O VÍDEO

AVALIAÇÃO GENÉTICA | NATURA					
LOTE	TAT	%PN	IND.D.	%	
50	56W	6%	9,33	14%	NATURA
	38W	23%	3,29	36%	NATURA
	FIV12W	70%	5,28	28%	NATURA
51	FIV30W	74%	14,78	4%	NATURA
	W37	11%	-0,47	53%	NATURA
	FIV27W	78%	2,42	40%	NATURA
	59W	3%	-0,07	51%	NATURA

ANIMAIS HABILITADOS • ANIMAIS HABILITADOS •

TUDO

que seu rebanho precisa

você encontra aqui!

Rações
Proteinados
Suplementos Minerais
e muito +

Nutrição de qualidade
é base para o sucesso
do seu rebanho!

Farms Nutrition
www.farmsnutrition.com.br
@farmsnutrition

SAIBA MAIS

NOVILHAS

FOTO: GABRIEL OLIVEIRA

LOTE 52

FÊMEAS BRANGUS 38B

SOSSEGO
Angus e Brangus

LOTE	TAT	PELAGEM	NASCIMENTO	MARCA	PRENHEZ	DATA IA	QTD	MÉDIA
52	10A	PRETA	15/09/2022	38B	ARTILHEIRO	28/02/2024	22	439
	11A	PRETA	15/09/2022	38B	ARTILHEIRO	28/02/2024		
	14A	PRETA	15/09/2022	38B	ARTILHEIRO	28/02/2024		
	18A	PRETA	15/09/2022	38B	SPECIAL OP	18/01/2024		
	20A	PRETA	15/09/2022	38B	ARTILHEIRO	28/02/2024		
	21A	PRETA	15/09/2022	38B	SPECIAL OP	18/01/2024		
	26A	PRETA	15/09/2022	38B	SPECIAL OP	18/01/2024		
	31A	PRETA	15/09/2022	38B	SPECIAL OP	18/01/2024		
	32A	PRETA	15/09/2022	38B	SPECIAL OP	18/01/2024		
	37A	PRETA	15/09/2022	38B	SPECIAL OP	18/01/2024		
	46A	PRETA	15/09/2022	38B	ARTILHEIRO	28/02/2024		
	49A	PRETA	15/09/2022	38B	SPECIAL OP	18/01/2024		
	54A	PRETA	15/09/2022	38B	ARTILHEIRO	28/02/2024		
	55A	PRETA	15/09/2022	38B	SPECIAL OP	18/01/2024		
	57A	PRETA	15/09/2022	38B	ARTILHEIRO	28/02/2024		
	58A	PRETA	15/09/2022	38B	SPECIAL OP	18/01/2024		
	59A	PRETA	15/09/2022	38B	SPECIAL OP	18/01/2024		
	63A	PRETA	15/09/2022	38B	SPECIAL OP	18/01/2024		
	65A	PRETA	15/09/2022	38B	ARTILHEIRO	28/02/2024		
	66A	PRETA	15/09/2022	38B	SPECIAL OP	18/01/2024		
	70A	PRETA	15/09/2022	38B	ARTILHEIRO	28/02/2024		
	71A	PRETA	15/09/2022	38B	SPECIAL OP	18/01/2024		

ANIMAIS HABILITADOS • ANIMAIS HABILITADOS •

LOTE 53

FÊMEAS BRANGUS 38B

SOSSEGO
Angus e Brangus

LOTE	TAT	PELAGEM	NASCIMENTO	MARCA	PRENHEZ	DATA IA	QTD	MÉDIA
53	01A	VERMELHA	15/09/2022	38B	ARTILHEIRO	28/02/2024	22	420
	02A	VERMELHA	15/09/2022	38B	ARTILHEIRO	28/02/2024		
	03A	VERMELHA	15/09/2022	38B	ARTILHEIRO	28/02/2024		
	04A	VERMELHA	15/09/2022	38B	SPECIAL OP	18/01/2024		
	05A	VERMELHA	15/09/2022	38B	SPECIAL OP	18/01/2024		
	06A	VERMELHA	15/09/2022	38B	SPECIAL OP	18/01/2024		
	07A	VERMELHA	15/09/2022	38B	SPECIAL OP	18/01/2024		
	08A	VERMELHA	15/09/2022	38B	ARTILHEIRO	28/02/2024		
	09A	VERMELHA	15/09/2022	38B	ARTILHEIRO	28/02/2024		
	12A	PRETA	15/09/2022	38B	SPECIAL OP	18/01/2024		
	13A	PRETA	15/09/2022	38B	ARTILHEIRO	28/02/2024		
	15A	PRETA	15/09/2022	38B	ARTILHEIRO	28/02/2024		
	27A	PRETA	15/09/2022	38B	ARTILHEIRO	28/02/2024		
	28A	PRETA	15/09/2022	38B	SPECIAL OP	18/01/2024		
	33A	PRETA	15/09/2022	38B	ARTILHEIRO	28/02/2024		
	34A	PRETA	15/09/2022	38B	SPECIAL OP	18/01/2024		
	39A	PRETA	15/09/2022	38B	SPECIAL OP	18/01/2024		
	40A	PRETA	15/09/2022	38B	SPECIAL OP	18/01/2024		
	43A	PRETA	15/09/2022	38B	SPECIAL OP	18/01/2024		
	47A	PRETA	15/09/2022	38B	SPECIAL OP	18/01/2024		
	61A	PRETA	15/09/2022	38B	ARTILHEIRO	28/02/2024		
	64A	PRETA	15/09/2022	38B	ARTILHEIRO	28/02/2024		

ANIMAIS HABILITADOS • ANIMAIS HABILITADOS •

LOTE 54

FÊMEAS BRANGUS 38B

SOSSEGO
Angus e Brangus

LOTE	TAT	PELAGEM	NASCIMENTO	MARCA	Prenhez	DATA IA	QTD	Média
	16A	PRETA	15/09/2022	38B	ARTILHEIRO	28/02/2024		
	17A	PRETA	15/09/2022	38B	SPECIAL OP	18/01/2024		
	19A	PRETA	15/09/2022	38B	ARTILHEIRO	28/02/2024		
	22A	PRETA	15/09/2022	38B	ARTILHEIRO	28/02/2024		
	23A	PRETA	15/09/2022	38B	ARTILHEIRO	28/02/2024		
	24A	PRETA	15/09/2022	38B	ARTILHEIRO	28/02/2024		
	25A	PRETA	15/09/2022	38B	ARTILHEIRO	28/02/2024		
	29A	PRETA	15/09/2022	38B	SPECIAL OP	18/01/2024		
	30A	PRETA	15/09/2022	38B	ARTILHEIRO	28/02/2024		
	35A	PRETA	15/09/2022	38B	ARTILHEIRO	28/02/2024		
	36A	PRETA	15/09/2022	38B	ARTILHEIRO	28/02/2024		
54	38A	PRETA	15/09/2022	38B	SPECIAL OP	18/01/2024	23	369
	41A	PRETA	15/09/2022	38B	SPECIAL OP	18/01/2024		
	42A	PRETA	15/09/2022	38B	SPECIAL OP	18/01/2024		
	44A	PRETA	15/09/2022	38B	ARTILHEIRO	28/02/2024		
	48A	PRETA	15/09/2022	38B	SPECIAL OP	18/01/2024		
	51A	PRETA	15/09/2022	38B	SPECIAL OP	18/01/2024		
	53A	PRETA	15/09/2022	38B	SPECIAL OP	18/01/2024		
	56A	PRETA	15/09/2022	38B	ARTILHEIRO	28/02/2024		
	60A	PRETA	15/09/2022	38B	ARTILHEIRO	28/02/2024		
	62A	PRETA	15/09/2022	38B	SPECIAL OP	18/01/2024		
	67A	PRETA	15/09/2022	38B	SPECIAL OP	18/01/2024		
	68A	PRETA	15/09/2022	38B	ARTILHEIRO	28/02/2024		

ANIMAIS HABILITADOS • ANIMAIS HABILITADOS •

LOTE 55

FÊMEAS ANGUS AD

SOSSEGO
Angus e Brangus

LOTE	TAT	PELAGEM	NASCIMENTO	MARCA	PRENHEZ	DATA IA	QTD	MÉDIA
55	73A	PRETA	15/09/2022	AD	CAMBARETÃ	18/01/2024	24	428
	74A	PRETA	15/09/2022	AD	CAMBARETÃ	18/01/2024		
	75A	PRETA	15/09/2022	AD	CAMBARETÃ	28/02/2024		
	76A	PRETA	15/09/2022	AD	CAMBARETÃ	28/02/2024		
	77A	PRETA	15/09/2022	AD	CAMBARETÃ	28/02/2024		
	78A	PRETA	15/09/2022	AD	CAMBARETÃ	28/02/2024		
	79A	PRETA	15/09/2022	AD	CAMBARETÃ	18/01/2024		
	81A	PRETA	15/09/2022	AD	CAMBARETÃ	28/02/2024		
	82A	PRETA	15/09/2022	AD	CAMBARETÃ	18/01/2024		
	84A	PRETA	15/09/2022	AD	CAMBARETÃ	28/02/2024		
	85A	PRETA	15/09/2022	AD	CAMBARETÃ	18/01/2024		
	86A	PRETA	15/09/2022	AD	CAMBARETÃ	18/01/2024		
	87A	PRETA	15/09/2022	AD	CAMBARETÃ	18/01/2024		
	88A	PRETA	15/09/2022	AD	CAMBARETÃ	18/01/2024		
	89A	PRETA	15/09/2022	AD	CAMBARETÃ	28/02/2024		
	90A	PRETA	15/09/2022	AD	CAMBARETÃ	18/01/2024		
	92A	PRETA	15/09/2022	AD	CAMBARETÃ	18/01/2024		
	93A	PRETA	15/09/2022	AD	CAMBARETÃ	18/01/2024		
	96A	PRETA	15/09/2022	AD	CAMBARETÃ	18/01/2024		
	97A	PRETA	15/09/2022	AD	CAMBARETÃ	18/01/2024		
	98A	PRETA	15/09/2022	AD	CAMBARETÃ	28/02/2024		
	99A	VERMELHA	15/09/2022	AD	CAMBARETÃ	28/02/2024		
	100A	VERMELHA	15/09/2022	AD	CAMBARETÃ	28/02/2024		
	101A	VERMELHA	15/09/2022	AD	CAMBARETÃ	18/01/2024		

ANIMAIS HABILITADOS • ANIMAIS HABILITADOS •

LOTE 56

FÊMEAS BRANGUS 38B

SOSSEGO
Angus e Brangus

LOTE	TAT	PELAGEM	NASCIMENTO	MARCA	Prenhez	DATA IA	QTD	Média
56	50A	PRETA	15/09/2022	38B			28	397
	52A	PRETA	15/09/2022	38B				
	V11	PRETA	15/09/2022	38B				
	102A	VERMELHA	15/09/2022	38B				
	103A	VERMELHA	15/09/2022	38B				
	104A	VERMELHA	15/09/2022	38B				
	105A	VERMELHA	15/09/2022	38B				
	106A	VERMELHA	15/09/2022	38B				
	107A	VERMELHA	15/09/2022	38B				
	108A	VERMELHA	15/09/2022	38B				
	109A	VERMELHA	15/09/2022	38B				
	111A	PRETA	15/09/2022	38B				
	112A	PRETA	15/09/2022	38B				
	115A	PRETA	15/09/2022	38B				
	118A	PRETA	15/09/2022	38B				
	121A	PRETA	15/09/2022	38B				
	123A	PRETA	15/09/2022	38B				
	124A	PRETA	15/09/2022	38B				
	128A	PRETA	15/09/2022	38B				
	130A	PRETA	15/09/2022	38B				
	131A	PRETA	15/09/2022	38B				
	132A	PRETA	15/09/2022	38B				
	134A	PRETA	15/09/2022	38B				
	137A	PRETA	15/09/2022	38B				
	140A	PRETA	15/09/2022	38B				
	147A	PRETA	15/09/2022	38B				
	149A	PRETA	15/09/2022	38B				
	197A	PRETA	15/09/2022	38B				

ANIMAIS HABILITADOS • ANIMAIS HABILITADOS • ANIMAIS HABILITADOS

LOTE 57

FÊMEAS BRANGUS 38B

SOSSEGO
Angus e Brangus

LOTE	TAT	PELAGEM	NASCIMENTO	MARCA	PRENHEZ	DATA IA	QTD	MÉDIA
57	45A	PRETA	15/09/2022	38B			28	348
	69A	PRETA	15/09/2022	38B				
	V69	PRETA	15/09/2022	38B				
	110A	PRETA	15/09/2022	38B				
	113A	PRETA	15/09/2022	38B				
	114A	PRETA	15/09/2022	38B				
	116A	PRETA	15/09/2022	38B				
	117A	PRETA	15/09/2022	38B				
	119A	PRETA	15/09/2022	38B				
	120A	PRETA	15/09/2022	38B				
	122A	PRETA	15/09/2022	38B				
	125A	PRETA	15/09/2022	38B				
	126A	PRETA	15/09/2022	38B				
	127A	PRETA	15/09/2022	38B				
	129A	PRETA	15/09/2022	38B				
	133A	PRETA	15/09/2022	38B				
	135A	PRETA	15/09/2022	38B				
	136A	PRETA	15/09/2022	38B				
	138A	PRETA	15/09/2022	38B				
	139A	PRETA	15/09/2022	38B				
	141A	PRETA	15/09/2022	38B				
	142A	PRETA	15/09/2022	38B				
	143A	PRETA	15/09/2022	38B				
	144A	PRETA	15/09/2022	38B				
	145A	PRETA	15/09/2022	38B				
	146A	PRETA	15/09/2022	38B				
	148A	PRETA	15/09/2022	38B				
	198A	PRETA	15/09/2022	38B				

ANIMAIS HABILITADOS • ANIMAIS HABILITADOS •

LOTE 58

FÊMEAS ANGUS AD

SOSSEGO
Angus e Brangus

LOTE	TAT	PELAGEM	NASCIMENTO	MARCA	PRENHEZ	DATA IA	QTD	MÉDIA
58	17V	PRETA	15/09/2022	AD			24	410
	72A	PRETA	15/09/2022	AD				
	91A	PRETA	15/09/2022	AD				
	94A	PRETA	15/09/2022	AD				
	95A	PRETA	15/09/2022	AD				
	150A	PRETA	15/09/2022	AD				
	151A	PRETA	15/09/2022	AD				
	152A	PRETA	15/09/2022	AD				
	153A	PRETA	15/09/2022	AD				
	155A	PRETA	15/09/2022	AD				
	156A	PRETA	15/09/2022	AD				
	161A	PRETA	15/09/2022	AD				
	164A	PRETA	15/09/2022	AD				
	165A	PRETA	15/09/2022	AD				
	166A	PRETA	15/09/2022	AD				
	179A	PRETA	15/09/2022	AD				
	180A	PRETA	15/09/2022	AD				
	182A	PRETA	15/09/2022	AD				
	185A	PRETA	15/09/2022	AD				
	186A	VERMELHA	15/09/2022	AD				
	187A	VERMELHA	15/09/2022	AD				
	188A	VERMELHA	15/09/2022	AD				
	189A	VERMELHA	15/09/2022	AD				
	190A	VERMELHA	15/09/2022	AD				

ANIMAIS HABILITADOS • ANIMAIS HABILITADOS •

LOTE 59

FÊMEAS ANGUS AD

SOSSEGO
Angus e Brangus

LOTE	TAT	PELAGEM	NASCIMENTO	MARCA	PRENHEZ	DATA IA	QTD	MÉDIA
59	80A	PRETA	15/09/2022	AD			24	360
	83A	PRETA	15/09/2022	AD				
	154A	PRETA	15/09/2022	AD				
	157A	PRETA	15/09/2022	AD				
	158A	PRETA	15/09/2022	AD				
	159A	PRETA	15/09/2022	AD				
	160A	PRETA	15/09/2022	AD				
	162A	PRETA	15/09/2022	AD				
	163A	PRETA	15/09/2022	AD				
	167A	PRETA	15/09/2022	AD				
	168A	PRETA	15/09/2022	AD				
	169A	PRETA	15/09/2022	AD				
	170A	PRETA	15/09/2022	AD				
	171A	PRETA	15/09/2022	AD				
	172A	PRETA	15/09/2022	AD				
	173A	PRETA	15/09/2022	AD				
	174A	PRETA	15/09/2022	AD				
	175A	PRETA	15/09/2022	AD				
	176A	PRETA	15/09/2022	AD				
	177A	PRETA	15/09/2022	AD				
	178A	PRETA	15/09/2022	AD				
	181A	PRETA	15/09/2022	AD				
	183A	PRETA	15/09/2022	AD				
	184A	PRETA	15/09/2022	AD				

ANIMAIS HABILITADOS • ANIMAIS HABILITADOS •

LOTE 60

FÊMEAS SELECIONADAS

SOSSEGO
Angus e Brangus

LOTE	TAT	PELAGEM	NASCIMENTO	MARCA	PRENHEZ	DATA IA	QTD	MÉDIA
60	203A	PRETA	15/09/2022	SEL	CAMBARETÃ	18/01/2024	20	419
	206A	PRETA	15/09/2022	SEL	CAMBARETÃ	18/01/2024		
	207A	PRETA	15/09/2022	SEL	CAMBARETÃ	18/01/2024		
	213A	PRETA	15/09/2022	SEL	CAMBARETÃ	18/01/2024		
	214A	PRETA	15/09/2022	SEL	CAMBARETÃ	28/02/2024		
	215A	PRETA	15/09/2022	SEL	CAMBARETÃ	18/01/2024		
	216A	PRETA	15/09/2022	SEL	CAMBARETÃ	18/01/2024		
	217A	PRETA	15/09/2022	SEL	CAMBARETÃ	28/02/2024		
	220A	PRETA	15/09/2022	SEL	CAMBARETÃ	28/02/2024		
	221A	PRETA	15/09/2022	SEL	CAMBARETÃ	18/01/2024		
	228A	PRETA	15/09/2022	SEL	CAMBARETÃ	18/01/2024		
	229A	PRETA	15/09/2022	SEL	CAMBARETÃ	18/01/2024		
	242A	PRETA	15/09/2022	SEL	CAMBARETÃ	18/01/2024		
	246A	PRETA	15/09/2022	SEL	CAMBARETÃ	18/01/2024		
	248A	PRETA	15/09/2022	SEL	CAMBARETÃ	18/01/2024		
	251A	PRETA	15/09/2022	SEL	CAMBARETÃ	28/02/2024		
	252A	PRETA	15/09/2022	SEL	CAMBARETÃ	18/01/2024		
	253A	PRETA	15/09/2022	SEL	CAMBARETÃ	28/02/2024		
	257A	PRETA	15/09/2022	SEL	CAMBARETÃ	18/01/2024		
	258A	PRETA	15/09/2022	SEL	CAMBARETÃ	28/02/2024		

LOTE 61

FÊMEAS SELECIONADAS

SOSSEGO
Angus e Brangus

LOTE	TAT	PELAGEM	NASCIMENTO	MARCA	PRENHEZ	DATA IA	QTD	MÉDIA
61	201A	PRETA	15/09/2022	SEL	CAMBARETÃ	18/01/2024	20	380
	205A	PRETA	15/09/2022	SEL	CAMBARETÃ	28/02/2024		
	223A	PRETA	15/09/2022	SEL	CAMBARETÃ	18/01/2024		
	224A	PRETA	15/09/2022	SEL	CAMBARETÃ	28/02/2024		
	227A	PRETA	15/09/2022	SEL	CAMBARETÃ	28/02/2024		
	230A	PRETA	15/09/2022	SEL	CAMBARETÃ	18/01/2024		
	231A	PRETA	15/09/2022	SEL	CAMBARETÃ	28/02/2024		
	232A	PRETA	15/09/2022	SEL	CAMBARETÃ	18/01/2024		
	234A	PRETA	15/09/2022	SEL	CAMBARETÃ	18/01/2024		
	238A	PRETA	15/09/2022	SEL	CAMBARETÃ	18/01/2024		
	239A	PRETA	15/09/2022	SEL	CAMBARETÃ	28/02/2024		
	241A	PRETA	15/09/2022	SEL	CAMBARETÃ	18/01/2024		
	243A	PRETA	15/09/2022	SEL	CAMBARETÃ	28/02/2024		
	247A	PRETA	15/09/2022	SEL	CAMBARETÃ	18/01/2024		
	249A	PRETA	15/09/2022	SEL	CAMBARETÃ	18/01/2024		
	250A	PRETA	15/09/2022	SEL	CAMBARETÃ	18/01/2024		
	256A	PRETA	15/09/2022	SEL	CAMBARETÃ	28/02/2024		
	259A	PRETA	15/09/2022	SEL	CAMBARETÃ	18/01/2024		
	260A	PRETA	15/09/2022	SEL	CAMBARETÃ	18/01/2024		
	261A	PRETA	15/09/2022	SEL	CAMBARETÃ	18/01/2024		

LOTE 62

FÊMEAS SELECIONADAS

SOSSEGO
Angus e Brangus

LOTE	TAT	PELAGEM	NASCIMENTO	MARCA	PRENHEZ	DATA IA	QTD	MÉDIA
62	199A	PRETA	15/09/2022	SEL	CAMBARETÃ	28/02/2024	20	361
	200A	PRETA	15/09/2022	SEL	CAMBARETÃ	18/01/2024		
	202A	PRETA	15/09/2022	SEL	CAMBARETÃ	28/02/2024		
	204A	PRETA	15/09/2022	SEL	CAMBARETÃ	28/02/2024		
	208A	PRETA	15/09/2022	SEL	CAMBARETÃ	18/01/2024		
	209A	PRETA	15/09/2022	SEL	CAMBARETÃ	28/02/2024		
	210A	PRETA	15/09/2022	SEL	CAMBARETÃ	28/02/2024		
	211A	PRETA	15/09/2022	SEL	CAMBARETÃ	18/01/2024		
	218A	PRETA	15/09/2022	SEL	CAMBARETÃ	18/01/2024		
	219A	PRETA	15/09/2022	SEL	CAMBARETÃ	18/01/2024		
	222A	PRETA	15/09/2022	SEL	CAMBARETÃ	18/01/2024		
	226A	PRETA	15/09/2022	SEL	CAMBARETÃ	18/01/2024		
	233A	PRETA	15/09/2022	SEL	CAMBARETÃ	28/02/2024		
	236A	PRETA	15/09/2022	SEL	CAMBARETÃ	28/02/2024		
	237A	PRETA	15/09/2022	SEL	CAMBARETÃ	18/01/2024		
	240A	PRETA	15/09/2022	SEL	CAMBARETÃ	18/01/2024		
	244A	PRETA	15/09/2022	SEL	CAMBARETÃ	18/01/2024		
	245A	PRETA	15/09/2022	SEL	CAMBARETÃ	28/02/2024		
	254A	PRETA	15/09/2022	SEL	CAMBARETÃ	28/02/2024		
	255A	PRETA	15/09/2022	SEL	CAMBARETÃ	28/02/2024		

LOTE 63

FÊMEAS SELECIONADAS

SOSSEGO
Angus e Brangus

LOTE	TAT	PELAGEM	NASCIMENTO	MARCA	PRENHEZ	DATA IA	QTD	MÉDIA
	191A	PRETA	15/09/2022	SEL				
	192A	PRETA	15/09/2022	SEL				
	193A	PRETA	15/09/2022	SEL				
	194A	PRETA	15/09/2022	SEL				
	195A	PRETA	15/09/2022	SEL				
	196A	PRETA	15/09/2022	SEL				
	262A	PRETA	15/09/2022	SEL				
	263A	PRETA	15/09/2022	SEL				
	264A	PRETA	15/09/2022	SEL				
	265A	PRETA	15/09/2022	SEL				
	266A	PRETA	15/09/2022	SEL				
	267A	PRETA	15/09/2022	SEL				
	268A	PRETA	15/09/2022	SEL				
63	269A	PRETA	15/09/2022	SEL			27	359
	270A	PRETA	15/09/2022	SEL				
	271A	PRETA	15/09/2022	SEL				
	272A	PRETA	15/09/2022	SEL				
	273A	PRETA	15/09/2022	SEL				
	274A	PRETA	15/09/2022	SEL				
	275A	PRETA	15/09/2022	SEL				
	276A	PRETA	15/09/2022	SEL				
	277A	PRETA	15/09/2022	SEL				
	278A	PRETA	15/09/2022	SEL				
	279A	PRETA	15/09/2022	SEL				
	280A	PRETA	15/09/2022	SEL				
	281A	PRETA	15/09/2022	SEL				
	282A	PRETA	15/09/2022	SEL				

OBRIGADO, PARCEIROS

REALIZAÇÃO

SOSSEGO
Angus e Brangus

PARCERIA GENÉTICA
ANGUS & BRANGUS

LA COXILHA

ASSESSORIA PECUÁRIA

ASSESSORIA AGROPECUÁRIA
FF VELLOSO • DIMAS ROCHA
WWW.ASSESSORIAAGROPECUARIA.COM.BR
51 99835 8100 / 51 99904 3356

LEILOEIRAS

JK KNORR LEILÕES

T&B Tellechea & Bastos Leilões

TRANSMISSÃO

TV el CAMPO
WWW.TVELCAMPO.COM.BR

PRODUÇÃO

JARDINE
AGÊNCIA DE COMUNICAÇÃO

Carolina Jardine e Leticia Szczesny.

PROJETO GRÁFICO E DIAGRAMAÇÃO

Carlos Iuri S.

IMAGENS E VÍDEOS

Gabriel Olivera.