



Corrientes, Mayo /Junio 2014



# Braford

12<sup>ª</sup> EXPOSICIÓN NACIONAL  
3<sup>ª</sup> EXPOSICIÓN DEL TERNERO

Catálogo de Reproductores

# SIEMBRE LO QUE SU CAMPO NECESITA



## SORGOS

Graníferas Apollo (Doble propósito)  
Reyuno (Alto talamo)  
Lince (Bajo talamo)  
Silero azucarado Puma  
Ferrejero Flecha-BMR Insevol  
Ferrejero Petre



## ALFALFAS

Suprema  
Galia  
Soquel HR  
Aurora



## PASTURAS SUBTROPICALES

Bracharias  
Gramma Rhodes/Catiba/Katambora  
Gatón Paná  
Dicantho  
Panicum Coltratum  
Dignaria  
Tanzania

Asesoramiento técnico.  
Logística de entrega propia.  
Stock permanente

## RYE GRASSES

Rye Grass Federal Inta  
Estanzuela 294

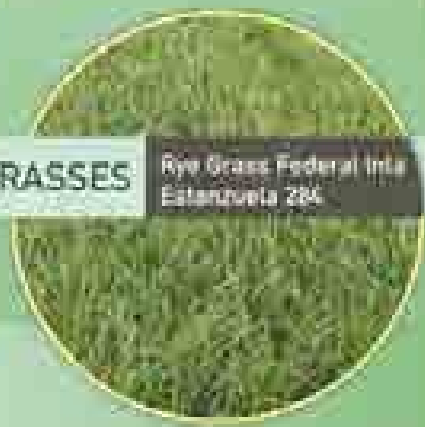

**Caverzasi Ortín**  
semillas

CAVERZASI ORTÍN & CIA. S.R.L.  
Las Yantías - Córdoba  
Tel/Fax 03533 420966 Líneas Rotativas  
info@caverzasi.com.ar

[www.caverzasiorthin.com.ar](http://www.caverzasiorthin.com.ar)

Atención al Cliente: 03533 420605

12ª EXPOSICIÓN NACIONAL  
3ª EXPOSICIÓN DEL TERNERO

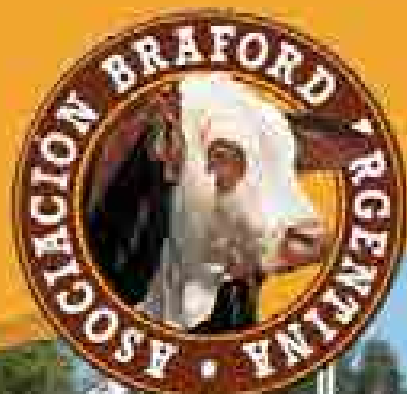

**500**

Reproductores a bozal  
y en lotes con validación  
de parentesco y DEP's

CORRIENTES - 29 DE MAYO AL 1º DE JUNIO DE 2014



# Estancia La Pelada

Cabaña Marcaojo



## Remates La Pelada 2014

**147** Miérc. 2 de julio **400**

ESTANCIA LA PELADA LA PELADA (VINOLIV)

*Las controladas  
de La Pelada*

**Braford**

**155** Miérc. 20 de agosto **150**

SOCIEDAD RURAL DE SAN VICENTE

*Remate tradicional  
en Quilliga*

CONTROLADAS Y PUROS DE PEQUEÑO

**Braford**

**Bratuman**

**148** Miérc. 13 de agosto **60**

REMATE DE SAN VICENTE, MARCAOJO, CACUMBA

*Cabaña marcaojo en  
San Vicente*

CONTROLADAS Y PUROS DE PEQUEÑO

**Braford**

**Bratuman**

**156** Viernes 12 de sept. **420**

ESTANCIA LA PELADA LA PELADA (VINOLIV)

*Los Puros  
de La Pelada*

CONTROLADAS Y PUROS DE PEQUEÑO

**Braford**

### Exposiciones

20 de mayo al 1° de junio

ESTANCIA LA PELADA LA PELADA (VINOLIV)  
MARCAOJO, CACUMBA

21 al 26 de julio

ESTANCIA LA PELADA LA PELADA (VINOLIV)  
MARCAOJO, CACUMBA

18 al 21 de septiembre

ESTANCIA LA PELADA  
MARCAOJO, CACUMBA

ESTANCIA LA PELADA - TEL: 0342 444 2211 - FAX: 0342 444 2212 - WWW.ESTANCIALAPELADA.COM - CAL: 11000 00 0001 000 - VENTA DE SEMBRILLAS

Siempre lo último en genética Braford. Siempre lo mejor para el norte argentino y el Mercosur

[www.estancialapelada.com](http://www.estancialapelada.com)



**GANAGRIN**  
S.A. AGRÍCOLA GANADERA



## LA EVOLUCIÓN DEL BRAFORD DISTINTO



### EVENTOS 2014

DIAS DE CAMPOS



8:30 hs.

**27 de junio**

Una experiencia de productividad  
experimentada en el mundo del ganado  
de Uruguay.

REMATE

**6 de Agosto**

**120** Toros Controlados  
y Registrados

**150** Vientros Controlados  
Prueba

RIQUENA SARRAENTZADA. CUNCE 800 M2.

**Ea. Santa Irene | Chavarría, Corrientes**

Ruta 123, km 41,5 | a 180 km de Ctes. y 80 km de Mercedes



**GANAGRIN S.A.A.G.**

Avenida Obispo Rodríguez 1100-11

Ciudad de Buenos Aires

Tel: (011) 4384-4000 | 4384-4001 | 4384-4002

[www.ganagrín.com](http://www.ganagrín.com)

Asesor

**ILVA L. O'FARRELL SRL**

Buenos Aires | 011 4319 4000 | 4319 4001

Montevideo | 0984 1 80 1000 | 140 1881

[www.ilvaofarrell.com.uy](http://www.ilvaofarrell.com.uy)



**Copra S.A.**  
Bradford de excelencia



## NUESTROS REMATES 2014

**22 de AGOSTO**

### REMATE ANUAL DE CABANA

Son y vagallos perfilados de  
generaciones intermedias y  
avanzadas.

SOC. RURAL DE MERCEDES, CORRIENTES

**25 de SEPTIEMBRE**

### REMATE ESPECIAL DE HACIENDA GARRAPATEADA

Recriada en zona-suco

Son, vagallos perfilados y con una  
alta de generaciones  
intermedias y avanzadas.

SOC. RURAL DE RIVACHILD, CORRIENTES

**COPRA S.A.**

Salvamento 879 | CP 3470 | Mercedes | Corrientes  
Tel: 03773 421407-420793  
e-mail: [copra@copra-sa.com.ar](mailto:copra@copra-sa.com.ar)

**Cabana El Rocio**

Ruta N° 40 km. 14  
Mercedes | Corrientes  
Tel: 03773 421111

22º Remate Anual - 2014

# A Estancia LA CARRETA

*"Genética Braford Todo Terreno"*

**JUEVES 21 DE AGOSTO**

en Villa Minetti (Santa Fe) - Almuerzo 12 hs.

# 400 REPRODUCTORES BRAFORD *todo terreno*

**250 TOROS** Controlados, Registrados y Pedigree

**100 VAQUILLONAS PREÑADAS** Insem. con Hércules, Hurley y Magno

**50 TERNERAS** seleccionadas

• INMUNIZADOS • ZONA DE MIO MIO • REMATA JUAN JOSÉ ENRICO



Véalos en [www.estancialacarreta.com.ar](http://www.estancialacarreta.com.ar)

**LA MEJOR FINANCIACIÓN EN PESOS Y SIN INTERÉS**

Sin comisión y flete gratis



Galicia



Banco Búa



Riela Naz. N° 95 - km. 834  
Villa Minetti (Santa Fe)

Tel. (5411) 4321-2255  
[info@estancialacarreta.com.ar](mailto:info@estancialacarreta.com.ar)

Juan Manuel Alberto  
(011) 4334-0447

# AGGIORNATE

DEI BUOI HANDICRAFTS E INTRAVENIBILI



Merchandising  
per le Aziende!!!  
Enviato a tutti  
el Post

iscrivi in [www.merchandisingbrford.blogspot.com](http://www.merchandisingbrford.blogspot.com)



TENEMOS LA PASTURA QUE  
MÁS SE ADAPTA A SU REGIÓN.



**AGROEMPRESA  
SEMILLAS S.A.**



## ZONA DE ADAPTACIÓN POR REGIÓN

### REGIÓN NOROCCIDENTAL

#### ENTRE RÍOS

Salón Pardo  
Salón Pardo II  
Tangara  
Mansel  
Bosque

#### SALTA

Cerro Negro Central  
Cerro Negro Atlántico  
Cerro Negro Páramo  
Cerro Negro Trópico

#### SURTI, SORDI

Salto Grande Zona  
Bosque Salto Grande  
Salto Grande Medio

### REGIÓN CENTRO OCCIDENTAL

#### SURTI, SORDI

Salto Grande Zona  
Salto Grande Medio  
Salto Grande

#### ENTRE RÍOS

Salón Pardo  
Cerro Negro Páramo  
Páramo Salto  
Páramo Salto

### REGIÓN CENTRAL

#### SALTA

Cerro Negro Páramo  
Cerro Negro Central  
Cerro Negro Atlántico  
Cerro Negro Trópico

#### ENTRE RÍOS

Bosque Atlántico  
Bosque Atlántico  
Bosque Central  
Bosque Medio  
Bosque Llanero

#### ENTRE RÍOS

Salón Pardo  
Cerro Negro Páramo  
Tangara  
Mansel  
Bosque

#### ENTRE RÍOS

Salón Pardo  
Bosque

**03525 429400**  
www.grupoagroempresa.com.ar



**AGROEMPRESA  
SEMILLAS S.A.**



**GRUPO  
AGROEMPRESA  
ARGENTINA**



## DE LA ASOCIACIÓN

### **PRESIDENTE**

Dr. Alberto Colombres Garmendia

### **VICEPRESIDENTE 1°**

Sr. Gustavo Olmedo

### **VICEPRESIDENTE 2°**

C.P. Eduardo Martínez Ferrario

### **SECRETARIO**

Sra. Roxana Gardini

### **PROSECRETARIO**

Ing. Fernando Fortuny

### **TESORERO**

Sr. Hugo Pariani

### **PROTESORERO**

Sr. José Delfabro

### **VOCALES TITULARES**

Dr. Pedro Borgatello (h.)

Ing. Conrado Cimino

Sr. Aníbal Godoy

Dr. Marcelo Grosso

Sr. Alberto Podestá

### **VOCALES SUPLENTES**

Dr. Marcos Bulló

Dr. Antonio Coghlan

Dr. Mauricio Groppo

C.P. Juan A. Zeman

### **ORGANO DE FISCALIZACION**

#### **TITULARES**

Ing. Julio Busso

Ing. Juan H. Gutiérrez

Sta. Flavia Tanino

#### **SUPLENTES**

Dr. Fernando Charró

Sr. Leonardo González Kees

Sta. Magdalena Paris

### **DIRECTOR EJECUTIVO**

Agustín Arroyo

## DE LA EXPOSICIÓN GANADERA

### **JURADO EXPO NACIONAL Y EXPOTERNEROS**

Sr. Orlando García

### **SECRETARIOS**

Dr. Arnaldo Ragazzi

Dr. Gastón García

### **COMISARIO GANADERO**

Dr. Federico Baibine

### **JURADOS DE ADMISIÓN ZOOTÉCNICA**

Dr. Julio Berardi

Dr. Nicolás Alcalá

### **VETERINARIA**

Dr. Claudio Angelino

Dr. Alejandro Maldonado

Dr. Rodrigo Roldán

### **STAFF ABA**

Ing. Zoot. Cecilia Fabbro

Lic. Emilia Lázaro

TUPA Mora Menéndez Behety

## DE LA EXPOSICIÓN COMERCIAL

### **COMISARIO COMERCIAL**

Lic. Agustín Arroyo

### **STAFF ABA**

Lic. Evangelina Menghini

Sra. Daniela Mendoza

Srta. Cristina Azzano





## 12ª EXPOSICIÓN NACIONAL BRAFORD

### 3ª EXPOSICIÓN DEL TERNERO BRAFORD

Autoridades .....	10
Programa .....	12
Expositores comerciales .....	13
Expositores ganaderos .....	14

#### EXPOSICIÓN NACIONAL BRAFORD

##### **A BOZAL / GENERACIONES AVANZADAS**

Hembras (Boxes 124 al 208) .....	18
Machos (Boxes 209 al 271) .....	43

##### **A CORRAL / GENERACIÓN INTERMEDIA**

Hembras (Lotes 54 al 58) .....	62
Machos (Lotes 24 al 26) .....	64

##### **A CORRAL / GENERACIONES AVANZADAS**

Hembras (Lotes 27 al 53) .....	66
Machos (Lotes 1 al 23) .....	76

#### EXPOSICIÓN DEL TERNERO BRAFORD

##### **A BOZAL**

Hembras (Boxes 1 al 67) .....	82
Machos (Boxes 68 al 123) .....	100

##### **A CORRAL**

Hembras (Lotes 64 al 76) .....	116
Machos (Lotes 59 al 53) .....	122

AVISADORES .....	124
------------------	-----

## PROGRAMA DE LA EXPOSICIÓN

- **DOMINGO 25/05**  
Ingreso de reproductores, **desde 8 horas**
  - **LUNES 26/05**  
Inicio labor Jurado de Admisión, **8 horas**
  - **MARTES 27/05**  
Continúa labor Jurado de Admisión, **8 horas**  
Cierre ingreso de reproductores, **18 horas**
  - **MIÉRCOLES 28/05**  
Continúa labor Jurado de Admisión, **8 horas**  
Asado para los Cabañeros (con invitación), **20 horas**
  - **JUEVES 29/05**  
Cierre labor Jurado de Admisión, **12 horas**  
Entrega informes de admisión a las cabañas, **17 horas**
  - **VIERNES 30/05**  
Jurado de Terneras y Terneros (lotes), **desde 8.30 horas**  
Almuerzo de trabajo Federación Braford del Mercosur  
Jurado de Hembras y Machos (lotes), **desde 14 horas**  
Reunión de Comisión Directiva ABA, **desde 18 horas**  
Charla Ganadera Lic. Ignacio Iriarte, **desde 18 horas**
  - **SÁBADO 31/06**  
Jurado de Terneras y Terneros (Bozales), **desde 8.30 horas**  
Jurado de Hembras y Machos (Bozales), **desde 14 horas**  
Cena y entrega de premios (con tarjeta), **desde las 21 horas**  
**en el salón Gran Paraná - Hotel Costa Casino (Ctes.)**
- 
- **DOMINGO 01/06**  
Ventas de reproductores bovinos, **desde 14 horas**

Consignataria:

**Golombo y Magliano S.A.**

## EXPOSITORES COMERCIALES

La **Asociación Braford Argentina** agradece muy especialmente la participación de las siguientes firmas comerciales, que prestigian con su presencia esta **12ª Exposición Nacional**:

**ABS Argentina S.A.** 18 y 19  
**Aggiornate**  
**Agrodec S.A.**  
**Agrodec Santa Paula.** A  
**Agroempresa Semillas S.A.** 16  
**Agronor JC S.A.** 4  
**Artesanías El Correntino.** 29  
**Banco de Galicia y Buenos Aires S.A.**  
**Besca S.A.**  
**Biogénesis Bagó S.A.** 6  
**Bovitec.** I BIS  
**Braford Junior NEA.** BAR  
**Cabañas Correntinas**  
**Campo Nitro.** 17  
**Caverzasi, Ortin y Cía. S.R.L.**  
**Centro Genético del Litoral S.R.L.** 41  
**Chipá Mbocá.** 30  
**Ciale S.A.** 42  
**Clía S.A.**  
**Colombo y Magliano.** 53 BIS  
**Copra S.A.**  
**Diario El Litoral**  
**Diario Norte + Caa Cupe.** 46  
**Dow Agrosciences Arg. S.A.** 44  
**El Bagual.** 22

**El Impenetrable S.R.L.** 8 y 9  
**El Torito S.A.** 14  
**Estancia La Carreta S.A.**  
**Estancia y Cabaña Las Lilas S.A.** 3  
**Ganagrín S.A.A.G.**  
**General Motors, Chevrolet H**  
**Genética Global S.A.** 43  
**Genpro, S.A. F**  
**IPCVA**  
**JBS Gel**  
**Juan Debernardi S.R.L.** I A  
**MSD Salud Animal,** 7 BIS y 8 BIS  
**Over - Org. Veterinaria Regional SRL,** 39  
**Physis Informática S.R.L.** 41 BIS  
**Roldán Carlos** 53 BIS  
**S.A. Estancia La Pelada G. y C.**  
**Sabbione, Juan Carlos** 5  
**Semex Argentina S.A.** 40 BIS  
**Semillas Magna S.A.** 45  
**Talabartería Orzusa** 31  
**Tortuga,** 15  
**TRT S.A.** 21  
**Unión Cerealera S.A.** 7  
**Vetanco S.A.** 40  
**Vifavet S.A.** 10



## EXPOSITORES GANADEROS DE LA 12ª EXPOSICIÓN NACIONAL BRAFORD

<b>Firma</b>	<b>Cabaña</b>	<b>Ubicación</b>	<b>Boxes/Lotes</b>
Agronor J.C. S.A.	Alegría	Corrientes	169, 174 - 46
Besca S.A.	Buena Esperanza	Entre Ríos	177, 248*
Miraflores S.A.	Caa Cupé	Corrientes	160, 190, 191, 194, 204, 246, 264 - 37, 39
Capil S.A.	Cabaña Pilagá	Corrientes	132, 147, 154, 155, 170, 189, 214, 233, 237, 239, 256 - 27
MAC S.A.	Capillita	Corrientes	178, 210, 271*
Santa María de Ceres S.A.	Don Aldo	Santa Fe	171, 175, 232, 235, 236*
Pariani e Hijo S.R.L.	Don Hilario	Córdoba	9, 10, 17, 36, 47, 51, 52*
Grosso Marcelo y Diego S.H.	Don Luis	Córdoba	131, 136, 139 - 7, 8
Eduardo Martínez Ferrario	El Amargo	Santa Fe	153, 164, 201, 220, 226, 250, 254, 266, 270*
Yagui S.A.	El Arroyo	Córdoba	197 - 14, 15
María A. Grimalt y Raul A. Callieri	El Ca	Córdoba	184*
Suc. de Prada Hugo Carlos	El Chañar	Corrientes	140, 156, 193, 255 - 6
El Guadal S.A.	El Guadal	Córdoba	146, 168, 260 - 43, 54
Julio Llorente F.A.C. E I.S.A.	El Malacara del Moro	Bs. As.	151, 218 - 1, 32
Raúl Joaquín Horacio Gramajo	El Porvenir	Santa Fe	135, 141, 215, 231*
Cabaña el Quebracho S.A.	El Quebracho	Santa Fe	148 - 18, 41, 44
El Viracho S.A.	El Remanso	Corrientes	145*
Camp. y Cab. El Retiro	El Retiro	Santa Fe	243 - 56, 57
Copra S.A.	El Rocío	Corrientes	200 - 5, 28, 45
Tronto S.R.L.	El Saralú	Entre Ríos	129, 196, 252 - 24
Rodolfo Jose Becerra	El Sirigote	Corrientes	245*
El Tigre S.A.	El Tigre	Corrientes	257, 263 - 22
M. Ines Morales de Moreno	Estancia Vieja	Chaco	150, 179, 185*
La Asunción S.A.	La Asunción	Salta	167, 247, 253, 261, 262*
Est. La Carreta S.A.	La Carreta	Santa Fe	203 - 3, 33
Cresud S.A.C.I.F. y A.	La Esmeralda	Santa Fe	222 - 2, 35, 55, 58
Country S.A.	La Mansión	Corrientes	198 - 26, 40, 42
Est. La República S.A.	La República	Bs. As.	144, 205, 216, 268, 269 - 19, 30, 31, 50
Delfabro Agropecuaria S.A.	Laguna Limpia	Corrientes	126, 173, 228 - 4, 21
Faustino Juan Bravo	Las Mercedes	Chaco	143, 157, 242, 258 - 53
Estancia Los Charabones S.A.	Los Charabones	Santa Fe	137*
Los Cuatro Hermanos SRL	Los Cuatro Hermanos	Corrientes	165*
Gregorio Numo y Noel Werthein SA	Los Guasunchos	Santa Fe	163, 212*
Scotta Roberto C.	Los Ninos	Santa Fe	124, 138, 181, 209, 241 - 13, 23
Carmona Inmob. y Agrop. S.A.	Los Nogales	Córdoba	172, 229 - 11, 48
Agrodec S.A.	Los Orígenes	Corrientes	199, 238*
Las Lajitas S.A.	Los Reales	Salta	162, 166*
Los Retoños S.A.	Los Retoños	Santa Fe	244*
Gatopa S.A.	Los Socavones	Córdoba	158, 161, 213, 234, 267 - 16
Est. La Pelada G. y C.	Marcajo	Santa Fe	134, 159, 176, 187, 206, 207, 208, 211, 223, 227, 251, 265*
Irundy S.A.A.G.	Mirungá	Corrientes	149, 224*
Ojo de Agua S.R.L.	Ojo de Agua	Corrientes	142, 180, 195 - 34, 49
Fideic. Agrop. Peyrano	Rancho Grande	Córdoba	127, 128, 188, 192, 225, 249 - 12, 38
Cura Malal S.A.	San Alejo	Corrientes	130*
Arrocera San Carlos S.R.L.	San Carlos	Chaco	125, 133, 186, 202*
Estab. San Vicente S.A.	San Vicente	Chaco	152, 182, 183, 219, 221, 240*
Ganagrín S.A.A.G.	Santa Irene	Corrientes	259 - 20, 25
Vicente Raúl Manzi	Siguiman	Córdoba	217, 230 - 29

\* Solo bozal.

## EXPOSITORES GANADEROS DE LA 3ª. EXPOSICIÓN DEL TERNERO BRAFORD

<b>Firma</b>	<b>Cabaña</b>	<b>Ubicación</b>	<b>Boxes/Lotes</b>
Besca S.A.	Buena Esperanza	Entre Ríos	63, 64, 65, 110, 120*
Miraflores S.A.	Caa Cupé	Corrientes	24, 25, 26, 99*
Capil S.A.	Cabaña Pilagá	Corrientes	3, 8, 15, 17, 32, 35, 38, 42, 43, 70, 79, 101 - 68, 70, 73
Pariani e Hijo S.R.L.	Don Hilario	Córdoba	7, 52, 78, 81*
Grosso Marcelo y Diego S.H.	Don Luis	Córdoba	2, 83*
Eduardo Martínez Ferrario	El Amargo	Santa Fe	31, 36, 44, 56, 85, 103*
María A. Grimalt y Raul A. Callieri	El Ca	Córdoba	47, 113*
Sucesión de Prada Hugo Carlos	El Chañar	Corrientes	11, 73 - 60, 67
Julio Llorente F.A.C. E I.S.A.	El Malacara del Moro	Bs. As.	18, 57, 98 - 61, 69
Raúl Joaquín Horacio Gramajo	El Porvenir	Santa Fe	13, 74*
El Viracho S.A.	El Remanso	Corrientes	21 *
Copra S.A.	El Rocío	Corrientes	12, 14, 93, 94*
Tronto S.R.L.	El Saralú	Entre Ríos	27, 86*
El Tigre S.A.	El Tigre	Corrientes	107*
Cresud S.A.C.I.F. y A.	La Esmeralda	Santa Fe	30, 75, 76 - 66
Country S.A.	La Mansión	Corrientes	39, 41, 106, 108 - 62, 71, 72
Estancia La República S.A.	La República	Bs. As	5, 116, 117 - 74
Delfabro Agropecuaria S.A.	Laguna Limpia	Corrientes	1, 55, 60, 68*
Faustino Juan Bravo	Las Mercedes	Chaco	58 - 59, 64, 65
Boleso Agropecuaria S.A.	Las Palmeras	Corrientes	34, 80*
Estancia Los Charabones S.A.	Los Charabones	Santa Fe	111 *
Los Cuatro Hermanos SRL	Los Cuatro Hermanos	Corrientes	109*
Gregorio Numo y Noel Werthein SA	Los Guasunchos	Santa Fe	19, 37, 72, 91*
Scotta Roberto C.	Los Ninos	Santa Fe	4, 49, 62, 123*
Carmona Inmob. y Agrop. S.A.	Los Nogales	Córdoba	66, 104 - 76
Agrodec S.A.	Los Orígenes	Corrientes	6, 9, 82, 87, 100, 115*
Las Lajitas S.A.	Los Reales	Salta	40, 54, 88*
Los Retoños S.A.	Los Retoños	Santa Fe	121 *
Gatopa S.A.	Los Socavones	Córdoba	105 *
Estancia La Pelada G. y C.	Marcajo	Santa Fe	22, 23, 29, 33, 69, 77, 96, 119*
Irundy S.A.A.G.	Mirunga	Corrientes	84 *
Ojo de Agua S.R.L.	Ojo de Agua	Corrientes	112*
Fideicomiso Agrop. Peyrano	Rancho Grande	Córdoba	46 - 75
Rodrigo Jesús Olazo Azanza	Rodriguito	Santa Fe	28, 67, 89, 102, 122 - 63
Arrocera San Carlos S.R.L.	San Carlos	Chaco	10, 16, 45, 48, 53, 61, 71, 92, 118*
Estab. Ganadero Perazzo S.A.	San Rafael	Corrientes	50*
Estab. San Vicente S.A.	San Vicente	Chaco	51, 114*
Ganagrín S.A.A.G.	Santa Irene	Corrientes	97*
María Fernanda Butto	Sierras Chicas	Córdoba	20, 90, 95 *
Vicente Raúl Manzi	Siguiman	Córdoba	59 *

\* Solo bozal.





## IMPORTANTE

Los datos de los reproductores contenidos en este Catálogo y los Ordenes de Jura y Ventas corresponden a la información oficial de la ABA para esta Exposición – Todo otro dato ajeno a ellos será de responsabilidad de quienes lo suministren.

La información sobre servicios dados a los vientres consignada en este Catálogo corresponde a la declaración jurada de las cabañas al realizar sus inscripciones para esta Exposición – La ABA deslinda toda responsabilidad relacionada con la veracidad de la misma.

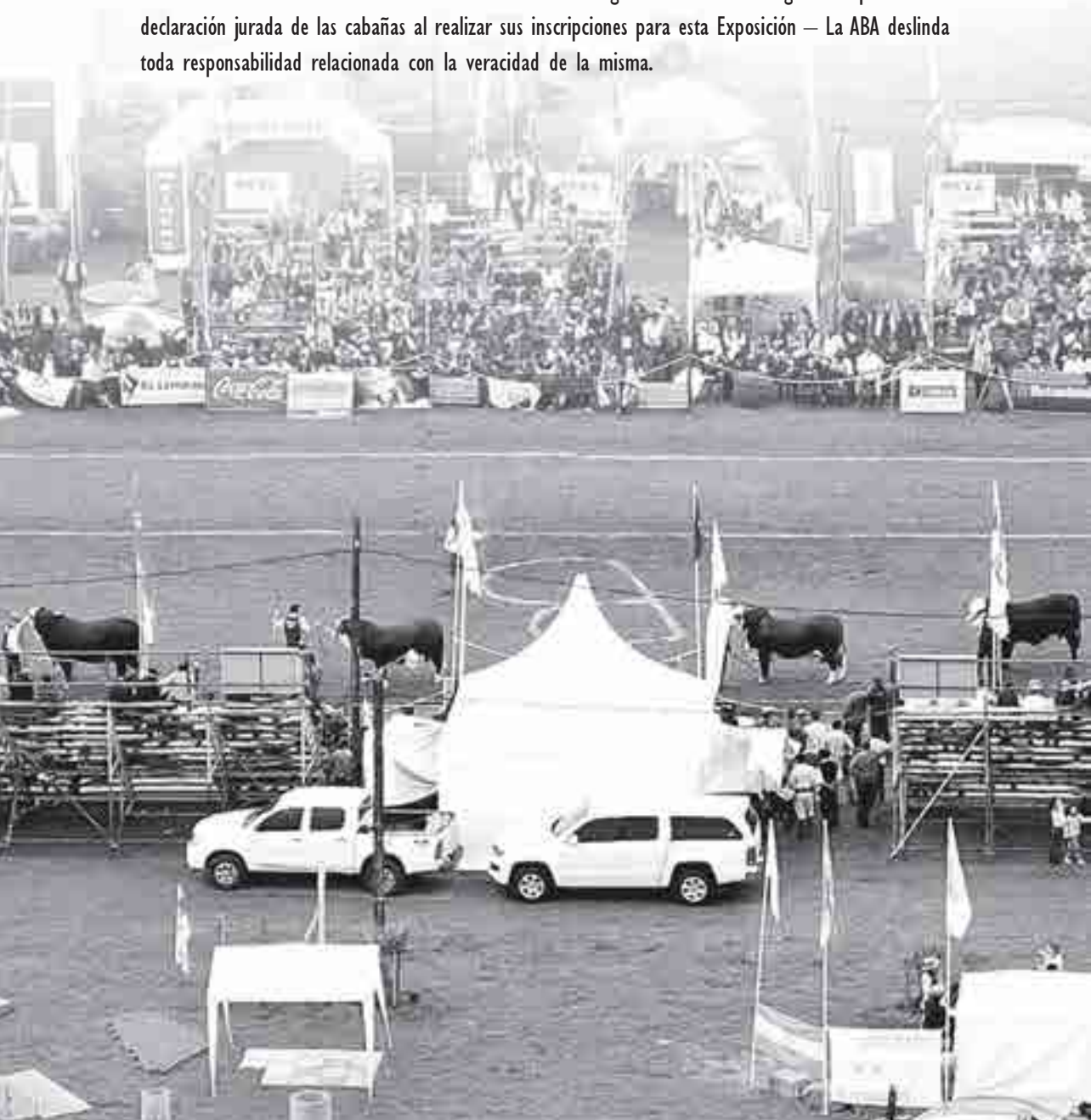



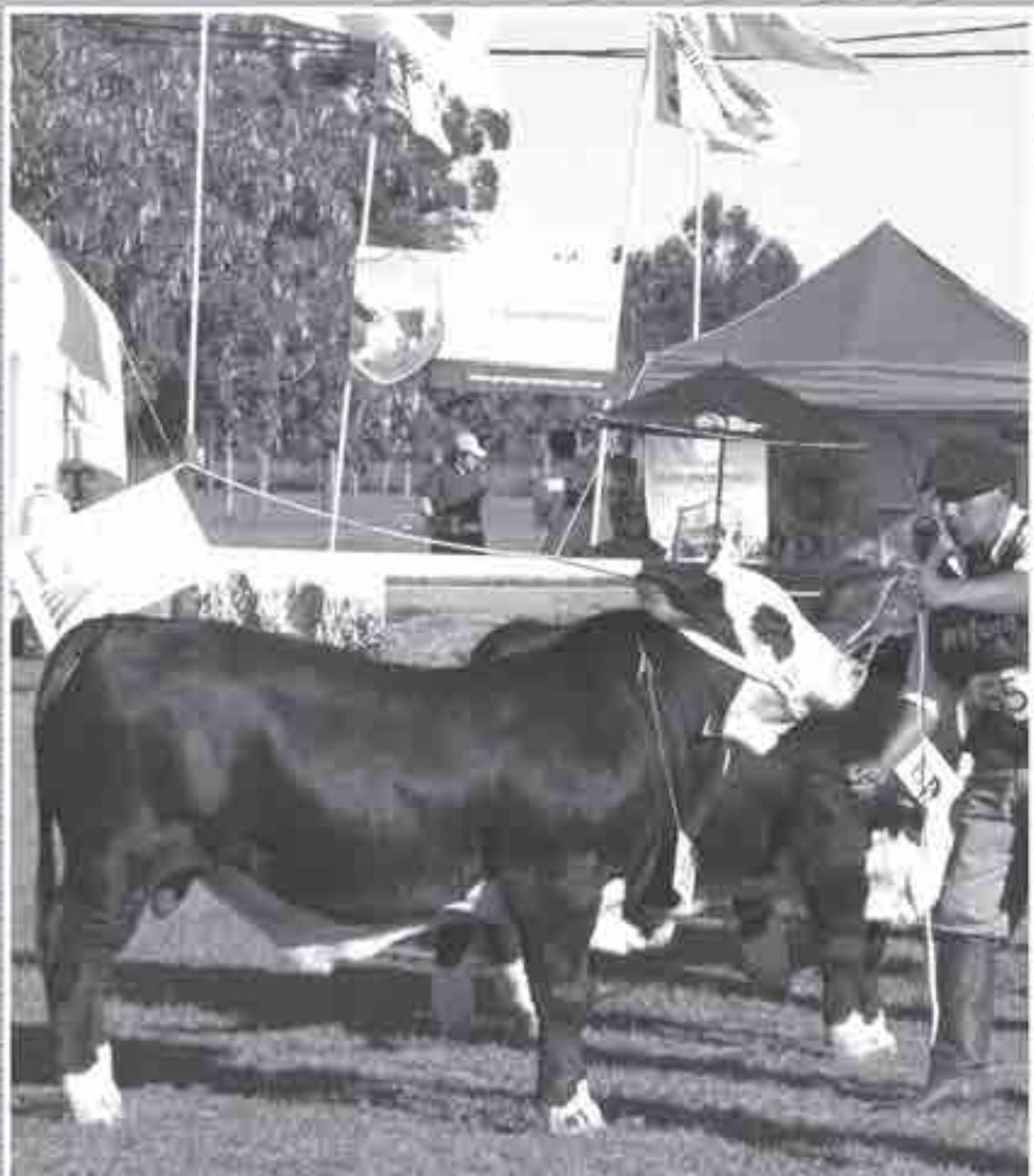

**12<sup>a</sup>** Exposición Nacional  
**BRAFORD**



### 19ª VAQUILLONA MENOR / 15 y 16 meses

#### 124

Cabaña: **LOS NINOS**

Firma: **SCOTTA, ROBERTO C.**

RP: 2706 ABA: 2284784 HBA: NAC: 27/02/2013 ADN: N 216589

#### NINO PAMPA 2706 FRANCHESCA

Abuelo: NINOPAMPA309 MONO RP: 309 ABA: 30240 HBA: 102111 T.S.: N 93691

Padre: NINOPAMPA395 RP: 395 ABA: 1808885 T.S.: N 165053

Abuela: NINO PAMPA 426 RP: 426 ABA: 60000 HBA: 104302 T.S.: 42562

Abuelo: NINO PAMPA 61 RP: 61 ABA: 63360 HBA: 104014

Madre: NINOPAMPA 238 RP: 238 ABA: 189720 T.S.: 216588

Abuela:

Servicio: RP: 561 Fec: 15/12/2013

Cría:

#### 125

Cabaña: **SAN CARLOS**

Firma: **ARROCERA SAN CARLOS S.R.L.**

RP: 3006 ABA: 2272307 HBA: NAC: 25/02/2013 ADN: N 217817

#### GRINGO 3006

Abuelo: CHADWICK DOWNS GRANDEUR (P) RP: SI 2356 ABA: 1764964 HBA: 101944 T.S.: 2918

Padre: MOJARRITA D41 GRANDEUR D4 T/E CHAPARRAL RP: D41 ABA: 185372 HBA: 103004 T.S.: 131809

Abuela: MOJARRITA 4 FISCHER 1451 T/E/I RP: D4 ABA: 118153 HBA: 107236 T.S.: 96284

Abuelo:

Madre: MANSION 4802 RP: 4802 ABA: 2067148

Abuela:

Servicio:

Cría:

#### 126

Cabaña: **LAGUNA LIMPIA**

Firma: **DELFBRO AGROPECUARIA S.A.**

RP: E0002 ABA: 2196973 HBA: NAC: 23/02/2013 ADN: N 199253

#### LAGUNA LIMPIA E0002

Abuelo: DONRINDA ELDON COURT BAM BAM RP: NO ABA: 1912293 HBA: 93767

Padre: CHADWICK DOWNS GRAPHITE Y007(AI) RP: SI Y007 ABA: 1912106 HBA: 103202 T.S.: 4602

Abuela: CHADWICK DOWNS KARA 2460 RP: NO ABA: 1912209 HBA: 98157

Abuelo: RANCHO 316 T/E MAGNO RP: 316 ABA: 191642 HBA: 103041 T.S.: N 124284

Madre: LAGUNA LIMPIA BF B 0458 RP: B0458 ABA: 1955721 HBA: 111385 T.S.: N 185974

Abuela: LAGUNA LIMPIA BF1050 RP: 1050 ABA: 135210 HBA: 111382

Servicio:

Cría:

#### 127

Cabaña: **RANCHO GRANDE**

Firma: **FIDEICOMISO AGROP. PEYRANO**

RP: 1108Y ABA: 2306055 HBA: NAC: 20/02/2013 ADN: N 213421

#### RANCHO 1108Y T/E

Abuelo: CARINYA HURLEY (P) RP: SI 1878 ABA: 1912016 HBA: 102954 T.S.: 4987

Padre: RANCHO 4163 PRAGMATICO RP: 4163 ABA: 1822476 HBA: 103715 T.S.: 164908

Abuela: RANCHO 1502 RP: 1502 ABA: 133872 HBA: 110717 T.S.: 165757

Abuelo:

Madre: RANCHO GRANDE (PEYRANO) 3229 RP: 3229 ABA: 175387

Abuela:

Servicio: NEIMEN 355 XPO RP: SI 355 ABA: 1933258 HBA: 103181 Fec: 07/03/2014 T.S.: 5552

Cría:

**128**

Cabaña: **RANCHO GRANDE** Firma: **FIDEICOMISO AGROP. PEYRANO**  
RP: 1102Y ABA: 2306049 HBA: NAC: 17/02/2013 ADN:N 213418  
**RANCHO 1102Y T/E**  
Abuelo:  
Padre: LASBALAS 7115 RON RP: 7115 ABA: 1947709  
Abuela:  
Abuelo:  
Madre: RANCHO 4852 RP: 4852 ABA: 1967645  
Abuela:  
Servicio: PILAGAS 08993 Cheruvicha RP: 08993 ABA: 1944485 HBA: 103660 Fec: 07/03/2014  
Cría:

**129**

Cabaña: **EL SARALU** Firma: **TRONTO S.R.L.**  
RP:108 ABA: 2245503 HBA: NAC: 26/01/2013 ADN:N 216844  
**EL SARALU 108**  
Abuelo:  
Padre:  
Abuela:  
Abuelo: LA GOFREDINA 4060 BUCEFALO RP: 4060 ABA: 76116  
Madre: 6506 RP: 6506 ABA: 1798850  
Abuela: LA GOFREDINA 7345 RP: 7345 ABA: 76534  
Servicio:  
Cría:

**130**

Cabaña: **SAN ALEJO** Firma: **CURA MALAL S.A.**  
RP: 1556 ABA: 2259695 HBA: NAC: 10/01/2013 ADN:N 216429  
**SAN ALEJO 1556 IA**  
Abuelo: ALBERTA LIGHT FOOT 792 RP: SI 792 ABA: 1773624 HBA: 102325 T.S.: 3711  
Padre: RANCHO 316 T/E MAGNO RP: 316 ABA: 191642 HBA: 103041  
Abuela: RANCHO 105 T/E RP: 105 ABA: 86213 HBA: 107927  
Abuelo: CUYANO HUINCA SHAKA 8854 BENJAMIN RP: 1611 ABA: 155061 HBA: 101311  
Madre: SIRIGOTE 714 RP: 714 ABA: 1966382  
Abuela:  
Servicio:  
Cría:

**131**

Cabaña: **DON LUIS** Firma: **GROSSO, MARCELO Y DIEGO S.H.**  
RP: 1712 ABA: 2260320 HBA: NAC: 03/01/2013 ADN:N 213799  
**LOSGURISES 1712**  
Abuelo: CARINYA HURLEY (P) RP: SI 1878 ABA: 1912016 HBA: 102954 T.S.: 4987  
Padre: RANCHO 4163 PRAGMATICO RP: 4163 ABA: 1822476 HBA: 103715 T.S.: 164908  
Abuela: RANCHO 1502 RP: 1502 ABA: 133872 HBA: 110717 T.S.: 165757  
Abuelo:  
Madre: LAGUNA LIMPIA B0124 RP: B0124 ABA: 2059719  
Abuela:  
Servicio: ALEGRIA 5593H VAUCRAFT SETH T/E RP: 5593H ABA: 2034613 Fec: 04/02/2014  
Cría:

# HEMBRAS

GENERACIONES AVANZADAS  
A BOZAL



## 132

Cabaña: **CABAÑA PILAGA**

Firma: **CAPIL S.A.**

RP: 14056 ABA: 2237853 HBA: NAC: 01/01/2013 ADN: N 219469

### **PILAGAS - 14056**

Abuelo: ALBERTA LIGHT FOOT 792 - RP: SI 792 - ABA: 1773624 - HBA: 102325 - T.S.: 3711

Padre: RANCHO 316-T/E- MAGNO - RP: 316 - ABA: 191642 - HBA: 103041

Abuela: RANCHO 105-T/E- - RP: 105 - ABA: 86213 - HBA: 107927

Abuelo:

Madre: PILAGAS - 08562 - RP: 08562 - ABA: 1943349

Abuela: ITA-CAABO 38 - RP: 38 - ABA: 161818

Servicio: REAL LAJITAS - A7937 HA"EVE - RP: A7937 - ABA: 2185146 - Fec: 01/03/2014

Cría:



20ª VAQUILLONA MENOR / 17 y 18 meses

## 133

Cabaña: **SAN CARLOS**

Firma: **ARROCERA SAN CARLOS S.R.L.**

RP: 2990 ABA: 2268040 HBA: NAC: 22/12/2012 ADN: N 217820

### **GRINGO 2990**

Abuelo: CARINYA HURLEY (P) - RP: SI 1878 - ABA: 1912016 - HBA: 102954 - T.S.: 4987

Padre: RANCHO - 4163 - PRAGMATICO - RP: 4163 - ABA: 1822476 - HBA: 103715 - T.S.: 164908

Abuela: RANCHO 1502 - RP: 1502 - ABA: 133872 - HBA: 110717 - T.S.: 165757

Abuelo:

Madre: GRINGO 4798 - RP: 4798 - ABA: 221431

Abuela:

Servicio:

Cría:

## 134

Cabaña: **MARCAOJO**

Firma: **S.A. ESTANCIA LA PELADA G. Y C.**

RP: D10284 ABA: 2195357 HBA: NAC: 19/12/2012 ADN: N 215674

### **MARCAOJO - D10284**

Abuelo: CHADWICK DOWNS GRANDEUR (P) - RP: SI 2356 - ABA: 1764964 - HBA: 101944 - T.S.: 2918

Padre: MARCAOJO D3463 - GARDEL - RP: D3463 - ABA: 101321 - HBA: 102504 - T.S.: 103190

Abuela: MARCAOJO A860 - RP: 860 - ABA: 1767836 - HBA: 101932 - T.S.: 117980

Abuelo: MARCAOJO A1837 - RP: A1837 - ABA: 1764959 - HBA: 101504 - T.S.: 92042

Madre: MARCAOJO A6424 - RP: A6424 - ABA: 2122767 - HBA: 110785 - T.S.: 175541

Abuela: MARCAOJO 4882 - RP: 4882 - ABA: 1910195 - HBA: 104756

Servicio: MARCAOJO A5333 JAVI - RP: A5333 - ABA: 2013435 - HBA: 103788 - Fec: 20/03/2014 - T.S.: 161188

Cría:

**135**

Cabaña: **EL PORVENIR** Firma: **GRAMAJO, RAUL J. H.**  
RP: 406 ABA: 2230139 HBA: NAC: 16/12/2012 ADN:N 217225  
**LA POROTA 406 ERNESTINA**  
Abuelo: STRATHGYLE WRANGLER (P) - RP: SI 204 - ABA: 1909048 - HBA: 103005 - T.S.: 120889  
Padre: NEIMEN 355 XPO - RP: SI 355 - ABA: 1933258 - HBA: 103181 - T.S.: 5552  
Abuela: NEIMEN 423 JOYCE - RP: NO - ABA: 2114343 - HBA: 103400  
Abuelo: MARCAOJO 2167 - RP: 2167 - HBA: 102030  
Madre: LA POROTA 092 - RP: 92  
Abuela:  
Servicio:RANCHO 316 -T/E- MAGNO - RP: 316 - ABA: 191642 - HBA: 103041 - Fec: 20/03/2014  
Cría:

**136**

Cabaña: **DON LUIS** Firma: **GROSSO, MARCELO Y DIEGO S.H.**  
RP: 1704 ABA: 2260317 HBA: NAC: 13/12/2012 ADN:N 213801  
**LOSGURISES - 1704**  
Abuelo: ALBERTA LIGHT FOOT 792 - RP: SI 792 - ABA: 1773624 - HBA: 102325 - T.S.: 3711  
Padre: RANCHO 316-T/E- MAGNO - RP: 316 - ABA: 191642 - HBA: 103041  
Abuela: RANCHO 105-T/E- - RP: 105 - ABA: 86213 - HBA: 107927  
Abuelo:  
Madre: LAGUNA LIMPIA - B3632 - RP: B3632 - ABA: 2075220  
Abuela:  
Servicio:ALEGRIA 5593H VAUCRAFT SETH T/E - RP: 5593H - ABA: 2034613 - Fec: 04/02/2014  
Cría:

**137**

Cabaña: **LOS CHARABONES** Firma: **ESTANCIA LOS CHARABONES S.A.**  
RP: 920 ABA: 2210184 HBA: NAC: 09/12/2012 ADN:N 217189  
**LOS CHARABONES 920 CATITA**  
Abuelo: BUENA VISTA 2995 CREAMÉ! - RP: 2995 - ABA: 24673 - HBA: 101511  
Padre: BUENA VISTA/LEONOR 8395 - RP: 8395 - ABA: 82574  
Abuela:  
Abuelo:  
Madre: MARCAOJO R553 - RP: R553 - ABA: 1960437  
Abuela:  
Servicio:GRAN RETOÑO - 2945 - RP: 2945 - ABA: 2039576 - Fec: 13/04/2014  
Cría:

**138**

Cabaña: **LOS NINOS** Firma: **SCOTTA, ROBERTO C.**  
RP: 2704 ABA: 2284865 HBA: NAC: 26/11/2012 ADN:N 216599  
**NINO PAMPA 2704 RITA**  
Abuelo: NINO PAMPA 303 - RP: 303 - ABA: 70965  
Padre: NINO PAMPA 111 RP: 111 ABA: 1781401 T.S.: N 216597  
Abuela:  
Abuelo: NINO PAMPA 503 RP: 503 ABA: 70970  
Madre: NINOPAMPA1652 RP: 1652 ABA: 1787727 T.S.: 216598  
Abuela:  
Servicio: RP: 561 Fec: 01/01/2014  
Cría:

# HEMBRAS

GENERACIONES AVANZADAS  
A BOZAL



## 139

Cabaña: **DON LUIS** Firma: **GROSSO, MARCELO Y DIEGO S.H.**  
RP: 1658 ABA: 2171039 HBA: NAC: 09/11/2012 ADN:N 213837  
**LOGURISES 1658**  
Abuelo: LEONOR PECOSO 1002 RP: 1002 ABA: 1773631 HBA: 102113  
Padre: RANCHO 371 RP: 371 ABA: 223801 HBA: 103339  
Abuela: RANCHO 2723 RP: 2723 ABA: 150196 HBA: 109420  
Abuelo:  
Madre: LOSGURISES 453 RP: 453 ABA: 187504  
Abuela:  
Servicio: ALEGRIA 5593H VAUCRAFT SETH T/E RP: 5593H ABA: 2034613 Fec: 04/02/2014  
Cría:

## 140

Cabaña: **EL CHAÑAR** Firma: **SUCESION DE HUGO CARLOS PRADA**  
RP: 2200 ABA: 2192252 HBA: 112229 NAC: 03/11/2012 ADN:N 199209  
**CHAÑAR 2200 TANAPA**  
Abuelo: Carinya Hurley RP: 1878 ABA: 1912016 HBA: 102954 T.S.: I 4987  
Padre: Chañar 8135 Rhino RP: 8135 ABA: 195411 HBA: 103667 T.S.: 147801  
Abuela: Chañar 6024 RP: 6024 ABA: 161332 HBA: 110619 T.S.: 130231  
Abuelo: Chañar 7011 Fenomeno RP: 7011 ABA: 146817 HBA: 102798 T.S.: 114521  
Madre: Chañar 0212 RP: 212 ABA: 1966569 HBA: 112227 T.S.: 168662  
Abuela:  
Servicio:  
Cría:

## 141

Cabaña: **EL PORVENIR** Firma: **GRAMAJO, RAUL J. H.**  
RP: 384 ABA: 2259739 HBA: NAC: 02/11/2012 ADN:N 217224  
**LA POROTA 384 AGUSTINA**  
Abuelo: AURORA Y215 PLAYBOY RP: Y215 HBA: 103248  
Padre: CHADWICK DOWNS MONEYSHOT RP: SI 70 ABA: 1968711 HBA: 103203 T.S.: I 5582  
Abuela: CHADWICK DOWNS MISS JAY Z048 RP: Z048 HBA: 103252  
Abuelo: AMARGO PAISANO  
Madre: LA POROTA 236 RP: 236 ABA: 2073136  
Abuela: MARCAOJO 3042 RP: 3042  
Servicio: NEIMEN 355 XPO RP: 355 ABA: 1933258 HBA: 103181 Fec: 07/02/2014  
Cría:

## 142

Cabaña: **OJO DE AGUA** Firma: **OJO DE AGUA S.R.L.**  
RP: 2542 ABA: 2185228 HBA: NAC: 02/11/2012 ADN:N 199640  
**DOS AGUAS 2542**  
Abuelo: GRAN HILARIO 51 BULON RP: 51 ABA: 101148 HBA: 102778  
Padre: GRAN HILARIO 499 RP: 499 ABA: 223752 HBA: 103327 T.S.: 150510  
Abuela: GRAN HILARIO 50 RP: 50 ABA: 90258 HBA: 109359  
Abuelo: LEONOR A5535 SYDNEY 3698 RP: A5535 ABA: 106114 HBA: 102042 T.S.: 98421  
Madre: DOS AGUAS 866 RP: 866 ABA: 189536  
Abuela:  
Servicio:  
Cría:



## 21ª VAQUILLONA / 19 y 20 meses

### 143

Cabaña: **LAS MERCEDES**

Firma: **FAUSTINO JUAN BRAVO**

RP: 1858 ABA: 2176261 HBA: NAC: 25/10/2012 ADN:N 198257

#### MARCASILLA R1858

Abuelo: STRATHGYLE WRANGLER (P) RP: SI 204 ABA: 1909048 HBA: 103005 T.S.: 120889

Padre: NEIMEN 355 XPO RP: SI 355 ABA: 1933258 HBA: 103181 T.S.: 5552

Abuela: NEIMEN 423 JOYCE RP: NO ABA: 2114343 HBA: 103400

Abuelo: MARCAOJO 2803 RP: 2803 ABA: 1766242

Madre: MARCASILLA 355 RP: 355 ABA: 153341

Abuela: MARCAOJO 6568 RP: 6568 ABA: 102967

Servicio: RANCHO 316 T/E MAGNO RP: 316 ABA: 191642 HBA: 103041 Fec: 28/02/2014

Cría:

### 144

Cabaña: **LA REPUBLICA**

Firma: **ESTANCIA LA REPÚBLICA S.A.**

RP: 940 ABA: 2183342 HBA: NAC: 24/10/2012 ADN:N 216647

#### REPUBLICANO CABURE 8364

Abuelo: ASCOT RUM 888 RP: SI888 ABA: 1773604 HBA: 102416 T.S.: 3934

Padre: CUYANO HUINCA CABURE RP: 8385 ABA: 146878 HBA: 102776 T.S.: 115195

Abuela: CUYANO HUINCA 4456 RP: 4456 ABA: 136633 HBA: 102041 T.S.: 115196

Abuelo: CUYANO HUINCA SHAKA D1450 RP: D5351 ABA: 1764954 HBA: 101592

Madre: CUYANO HUINCA KACHAPE 6208 RP: 8364 ABA: 146885 HBA: 107866 T.S.: 115184

Abuela: CUYANO HUINCA DUNDEE 3370 RP: A6208 ABA: 1910529 HBA: 105147 T.S.: 115185

Servicio:

Cría:

### 145

Cabaña: **EL REMANSO**

Firma: **EL VIRACHO S.A.**

RP: 1998 ABA: 2289163 HBA: NAC: 15/10/2012 ADN:N 217192

#### VIRACHO 1998

Abuelo: ASCOT RUM 888 RP: SI888 ABA: 1773604 HBA: 102416 T.S.: 3934

Padre: VIRACHO 823 T/E MBURUVICHA RP: 823 ABA: 189378 HBA: 103065

Abuela: MARCAOJO D2242 RP: D2242 ABA: 1909594 HBA: 104028 T.S.: 0

Abuelo: LASBALAS 5248 RP: 5248 ABA: 95496 HBA: 102997

Madre: VIRACHO 1260 RP: 1260 ABA: 2077341

Abuela: EL REMANSO 732 RP: 732 ABA: 195339

Servicio:

Cría:

### 146

Cabaña: **EL GUADAL**

Firma: **EL GUADAL S.A.**

RP: 2014 ABA: 2186554 HBA: NAC: 15/10/2012 ADN:N 199155

#### CHAMPAQIGUADAL 2014 TE

Abuelo: ALBERTA LIGHT FOOT 792 RP: SI 792 ABA: 1773624 HBA: 102325 T.S.: 3711

Padre: LASBALAS 5252 CAMBERRA "CHAVARRIA" RP: 5252 ABA: 95503 HBA: 102979 T.S.: 97710

Abuela: LASBALAS 2007 RP: 2007 ABA: 63879 HBA: 108399

Abuelo: CHAMPAQI GUADAL 814 RP: 814 ABA: 67143 HBA: 102157 T.S.: 116393

Madre: CHAMPAQIGUADAL 1231 RP: 1231 ABA: 194321

Abuela:

Servicio: CHAMPAQUI GUADAL 1989 TE RP: 1989 ABA: 2186531 Fec: 10/04/2014

Cría:

# HEMBRAS

GENERACIONES AVANZADAS  
A BOZAL



## 147

Cabaña: **CABAÑA PILAGA**

Firma: **CAPIL S.A.**

RP: 13952 ABA: 2194261 HBA: 112207 NAC: 03/10/2012 ADN:N 201379

**PILAGAS 13952**

Abuelo:

Padre: GUASUNCHOS 1723 CARAI RP: 1723 ABA: 1978662

Abuela:

Abuelo: LASBALAS 5252 CAMBERRA "CHAVARRIA" RP: 5252 ABA: 95503 HBA: 102979 T.S.: 97710

Madre: PILAGAS 888 RP: 888 ABA: 1957543 HBA: 110607

Abuela: PILAGAS 7178 RP: 7178 ABA: 221091 HBA: 110598

Servicio: PILAGAS 08993 Cheruvicha RP: 08993 ABA: 1944485 HBA: 103660 Fec: 29/11/2013

Cría:

## 148

Cabaña: **EL QUEBRACHO**

Firma: **CABAÑA EL QUEBRACHO S.A.**

RP: 6098 ABA: 2088391 HBA: 112644 NAC: 01/10/2012 ADN:N 217216

**ACUARIO BULON 6098**

Abuelo: CHADWICK DOWNS GRANDEUR (P) RP: SI 2356 ABA: 1764964 HBA: 101944 T.S.: 2918

Padre: GRAN HILARIO 51 BULON RP: 51 ABA: 101148 HBA: 102778

Abuela: COE COE 195 RP: 195 ABA: 101063 HBA: 106888

Abuelo:

Madre: ACUARIO 4352 RP: 4352 ABA: 145223 HBA: 109800

Abuela:

Servicio: CORRALERO 0105 SALTENO CORCHITO JURAMENTO RP: 105 ABA: 1942060 HBA: 103631 Fec: 28/04/2014

Cría:

## 149

Cabaña: **MIRUNGA**

Firma: **IRUNDY S.A.A.G.**

RP: 108 ABA: 2194684 HBA: NAC: 01/10/2012 ADN:N 198002

**MIRUNGA 108**

Abuelo: ALBERTA LIGHT FOOT 792 RP: SI 792 ABA: 1773624 HBA: 102325 T.S.: 3711

Padre: RANCHO 316 T/E MAGNO RP: 316 ABA: 191642 HBA: 103041

Abuela: RANCHO 105 T/E RP: 105 ABA: 86213 HBA: 107927

Abuelo:

Madre: ALMA 8145 RP: 8145 ABA: 144943

Abuela:

Servicio:

Cría:

## 150

Cabaña: **ESTANCIA VIEJA**

Firma: **MARIA INES MORALES DE MORENO**

RP: 94 ABA: 2212320 HBA: NAC: 28/09/2012 ADN:N 215532

**ESTANCIA VIEJA 94 ALMENDRA**

Abuelo: CHADWICK DOWNS GRANDEUR (P) RP: SI 2356 ABA: 1764964 HBA: 101944 T.S.: 2918

Padre: MOJARRITA D41 GRANDEUR D4 T/E CHAPARRAL RP: D41 ABA: 185372 HBA: 103004 T.S.: 131809

Abuela: MOJARRITA 4 FISCHER 1451 T/E/I RP: D4 ABA: 118153 HBA: 107236 T.S.: 96284

Abuelo: CUYANO HUINCA SHAKA D1450 RP: 5351 ABA: 1764954 HBA: 101592

Madre: LACUHUEN 1081 RP: 1081 ABA: 121244 T.S.: 215531

Abuela:

Servicio:

Cría:



**151**Cabaña: **EL MALACARA DEL MORO** Firma: **JULIO LLORENTE F.A.C. E I.S.A.**

RP: A7112 ABA: 2193039 HBA: 112164 NAC: 27/09/2012 ADN:N 198615

**MOROPAMPA A7112**

Abuelo: GRAN HILARIO 51 BULON RP: 51 ABA: 101148 HBA: 102778

Padre: GRAN HILARIO 499 RP: 499 ABA: 223752 HBA: 103327 T.S.: 150510

Abuela: GRAN HILARIO 50 RP: 50 ABA: 90258 HBA: 109359

Abuelo: LEONOR A7087 TIGRE TARAGUI G4 RP: 7087 ABA: 1762206 HBA: 102072 T.S.: 123200

Madre: MORO PAMPA R5396 RP: R5396 ABA: 1986879

Abuela: MORO PAMPA 3082 RP: 3082 ABA: 198935

Servicio:SERVICIO COLECTIVO N° 17441

Cría:

**152**Cabaña: **SAN VICENTE** Firma: **ESTABLECIMIENTO SAN VICENTE S.A.**

RP: 5774 ABA: 2322033 HBA: NAC: 23/09/2012 ADN:N 217851

**VACA HUASI 5774**

Abuelo: ALBERTA LIGHT FOOT 792 RP: 792 ABA: 1773624 HBA: 102325 T.S.: 3711

Padre: LASBALAS A27 LF SALTEÑO RP: A27 ABA: 161385 HBA: 103149

Abuela: LASBALAS 2105 RP: 2105 ABA: 63916 HBA: 109016

Abuelo: MARCAOJO D 691 RP: 691 ABA: 1784865 HBA: 100845

Madre: VACA HUASI 3364 RP: 3364 ABA: 1800423

Abuela: VACA HUASI 854 RP: 854

Servicio:MARCAOJO D5633 RP: D5633 ABA: 2076535 Fec: 10/02/2014

Cría:

**153**Cabaña: **EL AMARGO** Firma: **MARTINEZ FERRARIO, EDUARDO**

RP: D8850 ABA: 2173472 HBA: 112009 NAC: 12/09/2012 ADN:N 198101

**AMARGO D8850 KIARA**

Abuelo: CHADWICK DOWNS GRANDEUR (P) RP: SI 2356 ABA: 1764964 HBA: 101944 T.S.: 2918

Padre: GRAN HILARIO 51 BULON RP: 51 ABA: 101148 HBA: 102778

Abuela: COE COE 195 RP: 195 ABA: 101063 HBA: 106888

Abuelo: AMARGO A4023 REMIGIO RP: A4023 ABA: 79168 HBA: 102359 T.S.: N 98490

Madre: AMARGO D6874 RP: D6874 ABA: 223408 HBA: 109833 T.S.: N 198076

Abuela: AMARGO 5498 RP: 5498 ABA: 1774147 HBA: 106837 T.S.: N 113536

Servicio:AMARGO D8717 ERNESTO RP: D8717 ABA: 2054409 HBA: 106946 Fec: 02/01/2014 T.S.: N 181967

Cría:

**154**Cabaña: **CABAÑA PILAGA** Firma: **CAPIL S.A.**

RP: 13180 ABA: 2175092 HBA: 112138 NAC: 12/09/2012 ADN:N 199336

**PILAGAS 13180**

Abuelo: CHADWICK DOWNS GRANDEUR (P) RP: SI 2356 ABA: 1764964 HBA: 101944 T.S.: 2918

Padre: GRAN HILARIO 51 BULON RP: 51 ABA: 101148 HBA: 102778

Abuela: COE COE 195 RP: 195 ABA: 101063 HBA: 106888

Abuelo: CUYANO HUINCA SHAKA D1450 RP: 5351 ABA: 1764954 HBA: 101592 T.S.: 93590

Madre: PILAGAS 1630 RP: 1630 ABA: 1787569

Abuela:

Servicio:NEIMEN 355 XPO RP: SI 355 ABA: 1933258 HBA: 103181 Fec: 29/11/2013 T.S.: 5552

Cría:

# HEMBRAS

GENERACIONES AVANZADAS  
A BOZAL



## 155

Cabaña: **CABAÑA PILAGA**

Firma: **CAPIL S.A.**

RP: 13694 ABA: 2184457 HBA: NAC: 10/09/2012 ADN:N 99343

### PILAGAS 13694

Abuelo: PILAGAS 937 ARANDU RP: 937 ABA: 2098268 HBA: 103663

Padre: PILAGAS 6453 RP: 6453 ABA: 1819229

Abuela:

Abuelo:

Madre: ITA CAABO 4520 RP: 4520 ABA: 163153

Abuela:

Servicio:GUASUNCHOS 1723 CARAI RP: 1723 ABA: 1978662 Fec: 29/11/2013

Cría:

## 156

Cabaña: **EL CHAÑAR**

Firma: **SUCESION DE HUGO CARLOS PRADA**

RP: 2102 ABA: 2192201 HBA: 112289 NAC: 04/09/2012 ADN:N 199199

### CHAÑAR 2102 DAKOTA

Abuelo: Alberta Ligth Foot 792 RP: 792 ABA: 1773624 HBA: 102325

Padre: Las Balas 5210 Cartucho RP: 5210 ABA: 95552

Abuela: Las Balas SI

Abuelo: Alegria 5033 RP: 5033 ABA: 1908318 HBA: 102169 T.S.: 103353

Madre: Chañar 6482 RP: 6482 ABA: 195434 HBA: 112288 T.S.: 147800

Abuela:

Servicio:Chañar 1201 Nahoda RP: 1201 ABA: 2059304 HBA: 104200 Fec: 18/11/2013 T.S.: 181653

Obs.: Co Propietario Genvac SA

## 157

Cabaña: **LAS MERCEDES**

Firma: **FAUSTINO JUAN BRAVO**

RP: 1768 ABA: 2176252 HBA: NAC:04/09/2012 ADN:N 198356

### MARCASILLA R1768 T/E

Abuelo: DONRINDA ELDON COURT BAM BAM RP: NO ABA: 1912293 HBA: 93767

Padre: CHADWICK DOWNS GRAPHITE Y007(AI) RP: SI Y007 ABA: 1912106 HBA: 103202 T.S.: 4602

Abuela: CHADWICK DOWNS KARA 2460 RP: NO ABA: 1912209 HBA: 98157

Abuelo: MARCAOJO 2803 RP: 2803 ABA: 1766242

Madre: MARCASILLA 355 RP: 355 ABA: 153341

Abuela: MARCAOJO 6568 RP: 6568 ABA: 102967

Servicio:RANCHO 316 T/E MAGNO RP: 316 ABA: 191642 HBA: 103041 Fec: 05/04/2014

Cría:

## 158

Cabaña: **LOS SOCAVONES**

Firma: **GATOPA S.A.**

RP: T022 ABA: 2189776 HBA: 112190 NAC: 02/09/2012 ADN:N 199069

### GATOPA KACHAPE T022TE

Abuelo: NEIMEN SHAKA 117 RP: SI 117 ABA: 1764866 HBA: 100235 T.S.: 610040

Padre: CUYANO HUINCA SHAKA D1450 RP: 5351 ABA: 1764954 HBA: 101592 T.S.: 93590

Abuela: NELIUS URANIUM A988 RP: D1450 ABA: 1907036 HBA: 101248 T.S.: 12173

Abuelo: CHADWICK DOWNS ABSOLUTE A092 RP: A092 ABA: 1790472

Madre: GATOPA MIA RP: 3754 ABA: 223790 T.S.: N 148089

Abuela: GATOPA 1304 RP: 1304 ABA: 69654

Servicio:

Cría:

## 22ª VAQUILLONA / 21 y 22 meses

### 159

Cabaña: **MARCAOJO** Firma: **S.A. ESTANCIA LA PELADA G. Y C.**

RP: D10148 ABA: 2195327 HBA: 112212 NAC: 28/08/2012 ADN:N 194412

#### MARCAOJO D10148

Abuelo: CHADWICK DOWNS GRANDEUR (P) RP: SI 2356 ABA: 1764964 HBA: 101944 T.S.: 2918  
Padre: MOJARRITA D41 GRANDEUR D4 T/E CHAPARRAL RP: D41 ABA: 185372 HBA: 103004 T.S.: 131809  
Abuela: MOJARRITA 4 FISCHER 1451 T/E/I RP: D4 ABA: 118153 HBA: 107236 T.S.: 96284  
Abuelo: CHADWICK DOWNS PREMIUM BEAR (AI)(ET RP: SI 2224 ABA: 1764949 HBA: 101942 T.S.: 2916  
Madre: MARCAOJO D4668 RP: D4668 ABA: 1911126 HBA: 108111 T.S.: 170762  
Abuela: MARCAOJO D2302 RP: D2302 ABA: 1910004 HBA: 104484 T.S.: 0  
Servicio: MARCAOJO D3507 NORBERTO RP: 3507 ABA: 151082 HBA: 102782 Fec: 18/01/2014 T.S.: 122119  
Cría:

### 160

Cabaña: **CAA CUPE** Firma: **MIRAFLORES S.A.**

RP: 7050 ABA: 2181579 HBA: NAC: 28/08/2012 ADN:N 217177

#### CAA CUPÉ 7050

Abuelo: ALBERTA LIGHT FOOT 792 RP: SI 792 ABA: 1773624 HBA: 102325 T.S.: 3711  
Padre: RANCHO 316 T/E MAGNO RP: 316 ABA: 191642 HBA: 103041  
Abuela: RANCHO 105 T/E RP: 105 ABA: 86213 HBA: 107927  
Abuelo: LIAG TATU 11 RP: 11 ABA: 24967 HBA: 85101  
Madre: CAA CUPE 436 RP: 436 ABA: 153130  
Abuela:  
Servicio: Servicio Colectivo N° 17489  
Cría:

### 161

Cabaña: **LOS SOCAVONES** Firma: **GATOPA S.A.**

RP: T016 ABA: 2189771 HBA: NAC: 25/08/2012 ADN:N 216382

#### GATOPA IMAGENS T 016 TE

Abuelo: AURORA Y215 PLAYBOY RP: Y215 HBA: 103248  
Padre: CHADWICK DOWNS MONEYSHOT RP: SI 70 ABA: 1968711 HBA: 103203 T.S.: I 5582  
Abuela: CHADWICK DOWNS MISS JAY Z048 RP: Z048 HBA: 103252  
Abuelo: CHADWICK DOWNS GRAND IMAGE RP: SI Z010 ABA: 1764817 HBA: 103409  
Madre: GATOPA KAREN RP: 3656 ABA: 223789 HBA: 109780 T.S.: N 148090  
Abuela: GATOPA 1620 RP: 1620 ABA: 223871 HBA: 109758  
Servicio:  
Cría:

### 162

Cabaña: **LOS REALES** Firma: **LAS LAJITAS S.A.**

RP: 7974 ABA: 2185127 HBA: 112028 NAC: 22/08/2012 ADN:N 197374

#### REAL LAJITAS A7974 KACHAPE T/E

Abuelo: NEIMEN SHAKA 117 RP: SI 117 ABA: 1764866 HBA: 100235 T.S.: 610040  
Padre: CUYANO HUINCA SHAKA D1450 RP: 5351 ABA: 1764954 HBA: 101592 T.S.: 93590  
Abuela: NELIUS URANIUM A988 RP: D1450 ABA: 1907036 HBA: 101248 T.S.: 12173  
Abuelo:  
Madre: LASBALAS 6541 RP: 6541 ABA: 161457 HBA: 111097 T.S.: N179822  
Abuela:  
Servicio: REAL LAJITAS A7937 HA'EVE RP: 7937 ABA: 2185146 HBA: 104108 Fec: 11/12/2013 T.S.: 197353  
Cría:

# HEMBRAS

GENERACIONES AVANZADAS  
A BOZAL



## 163

Cabaña: **LOS GUASUNCHOS** Firma: **GREGORIO, NUMO Y NOEL WERTHEIN S.A.**

RP: 3144 ABA: 2197153 HBA: NAC: 20/08/2012 ADN:N 215547

### GUASUNCHOS 3144 IA

Abuelo: CHADWICK DOWNS GRANDEUR (P) RP: SI 2356 ABA: 1764964 HBA: 101944 T.S.: 2918

Padre: GRAN HILARIO 51 BULON RP: 51 ABA: 101148 HBA: 102778

Abuela: COE COE 195 RP: 195 ABA: 101063 HBA: 106888

Abuelo: CUYANO HUINCA SHAKA D1450 RP: 5351 ABA: 1764954 HBA: 101592 T.S.: 93950

Madre: GUASUNCHOS R2244 RP: R2244 ABA: 226909 T.S.: N 148409

Abuela: GUASUNCHOS 528 RP: 528

Servicio: REAL LAJITAS 7707 TE RP: 7707 ABA: 2051073 HBA: 104073 Fec: 17/01/2014

Cría:

## 164

Cabaña: **EL AMARGO** Firma: **MARTINEZ FERRARIO, EDUARDO**

RP: D8806 ABA: 2173468 HBA: 112005 NAC: 17/08/2012 ADN:N 198093

### AMARGO D8806 ELSA

Abuelo: CHADWICK DOWNS GRAPHITE RP: Y007 HBA: 103202 T.S.: I 0004602

Padre: AMARGO 7515 FELIPE RP: 7515 ABA: 223649 HBA: 103252 T.S.: N 147956

Abuela: AMARGO D6174 MARGARITA RP: D6174 ABA: 189138 HBA: 108523 T.S.: N 132761

Abuelo: NOPAL 84 XOCHIMILCO RP: 84 HBA: 102796 T.S.: N 80255

Madre: AMARGO 6836 RP: 6836 ABA: 223390 HBA: 110124 T.S.: N 147937

Abuela: AMARGO 3292 RP: 3292 ABA: 78175 HBA: 106246 T.S.: N 147938

Servicio: AMARGO D8717 ERNESTO RP: D8717 ABA: 2054409 HBA: 106946 Fec: 23/08/2013 T.S.: N 181967

Cría:

## 165

Cabaña: **LOS CUATRO HERMANOS** Firma: **LOS CUATRO HERMANOS S.R.L**

RP: 728 ABA: 2220748 HBA: NAC: 02/08/2012 ADN:N 213954

### IBERA MORA

Abuelo: CUYANO HUINCA SHAKA 8854 BENJAMIN RP: 1611 ABA: 155061 HBA: 101311

Padre: IBERÁ 69 LEON RP: 69 ABA: 67139 HBA: 102664 T.S.: N 115970

Abuela: ALMA 543 RP: 543 ABA: 1910897 HBA: 106908

Abuelo: LAS LILAS 121 RP: 121 ABA: 81571

Madre: IBERA 318 RP: 318 ABA: 1789710 T.S.: N 213956

Abuela:

Servicio: Ibera 8319 RP: 8319 T.S.: N 147927 Fec: 15/12/2013 al 15/01/2014

Cría:

## 166

Cabaña: **LOS REALES** Firma: **LAS LAJITAS S.A.**

RP: 7906 ABA: 2185128 HBA: 112030 NAC: 25/07/2012 ADN:N 197372

### REAL LAJITAS D7906 XPO T/E

Abuelo: STRATHGYLE WRANGLER (P) RP: SI 204 ABA: 1909048 HBA: 103005 T.S.: 120889

Padre: NEIMEN 355 XPO RP: SI 355 ABA: 1933258 HBA: 103181 T.S.: 5552

Abuela: NEIMEN 423 JOYCE RP: NO ABA: 2114343 HBA: 103400

Abuelo: CHADWICK DOWNS GRAPHITE Y007 (AI) RP: SI Y007 ABA: 1912106 HBA: 103202 T.S.: I 4602

Madre: SIGUIMAN 660 GRAPHITE T/E RP: 660 ABA: 1968415 HBA: 110522 T.S.: N164227

Abuela: SIGUIMAN 414 GRANDEUR T/E RP: 414 ABA: 205279 HBA: 110484 T.S.: N126312

Servicio: VIR RP: SI D4 ABA: 2133431 HBA: 103496 Fec: 23/11/2013 T.S.: 167558

Cría:

**167**Cabaña: **LA ASUNCION**Firma: **LA ASUNCION S.A.**

RP: 5636 ABA: 2279331 HBA: NAC: 20/07/2012 ADN:N 216054

**CEBIL LA ASUNCION 5636 INVASOR**

Abuelo: CUYANO HUINCA SHAKA D1450 RP: 5351 ABA: 1764954 HBA: 101592 T.S.: 93590

Padre: CEBIL LA ASUNCION 3705 INVASOR RP: 3705 ABA: 100600 HBA: 102476

Abuela: CEBIL LA ASUNCION 1154 RP: 1154 ABA: 103783 HBA: 106905

Abuelo: RARCAMBA TERRITORY (H) RP: SI1823 ABA: 1790375 HBA: 102443 T.S.: 4160

Madre: CEBILLAASUNCION 4318 RP: 4318 ABA: 1811940 HBA: 109414

Abuela: CEBIL 2918 RP: 2918 ABA: 100614 HBA: 108548

Servicio: NEIMEN 355 XPO RP: 355 ABA: 1933258 Fec: 23/01/2014

Cría:

**168**Cabaña: **EL GUADAL**Firma: **EL GUADAL S.A.**

RP: 1936 ABA: 2186478 HBA: NAC: 18/07/2012 ADN:N 216407

**CHAMPAQIGUADAL 1936 TE**

Abuelo: ALBERTA LIGHT FOOT 792 RP: SI 792 ABA: 1773624 HBA: 102325 T.S.: 3711

Padre: LASBALAS 5252 CAMBERRA "CHAVARRIA" RP: 5252 ABA: 95503 HBA: 102979 T.S.: 97710

Abuela: LASBALAS 2007 RP: 2007 ABA: 63879 HBA: 108399

Abuelo: CHAMPAQI GUADAL 814 RP: 814 ABA: 67143 HBA: 102157 T.S.: 116393

Madre: CHAMPAQIGUADAL 1227 RP: 1227 ABA: 194319

Abuela:

Servicio: CHAMPAQUI GUADAL 1989 TE RP: 1989 ABA: 2186531 Fec: 10/04/2014

Cría:

**169**Cabaña: **ALEGRIA**Firma: **AGRONOR JC S.A.**

RP: 1334B ABA: 2092033 HBA: NAC: 12/07/2012 ADN:N 210859

**ALEGRIA 1334B BULON T/E**

Abuelo: CHADWICK DOWNS GRANDEUR (P) RP: SI 2356 ABA: 1764964 HBA: 101944 T.S.: 2918

Padre: GRAN HILARIO 51 BULON RP: 51 ABA: 101148 HBA: 102778

Abuela: COE COE 195 RP: 195 ABA: 101063 HBA: 106888

Abuelo: CUYANO HUINCA SHAKA D1450 RP: 5351 ABA: 1764954 HBA: 101592 T.S.: 93590

Madre: ALEGRIA 2400H MARIANO RP: 2400H ABA: 1790974

Abuela:

Servicio: ALEGRIA 1731B VALENTIN RP: 1731B ABA: 2147948 Fec: 07/04/2014

Cría:

**170**Cabaña: **CABAÑA PILAGA**Firma: **CAPIL S.A.**

RP: 12772 ABA: 2174943 HBA: 112132 NAC: 10/07/2012 ADN:N 199364

**PILAGAS 12772**

Abuelo: ASCOT RUM 888 RP: SI888 ABA: 1773604 HBA: 102416 T.S.: 3934

Padre: VIRACHO 839 T/E AVA RP: 839 ABA: 189379 HBA: 103066

Abuela: MARCAOJO D2242 RP: D2242 ABA: 1909594 HBA: 104028 T.S.: 0

Abuelo:

Madre: PILAGAS 3184 RP: 3184 ABA: 1934751

Abuela:

Servicio: PILAGAS 08993 Cheruvicha RP: 08993 ABA: 1944485 HBA: 103660 Fec: 29/11/2013

Cría:

# HEMBRAS

GENERACIONES AVANZADAS  
A BOZAL



## 171

Cabaña: **DON ALDO** Firma: **SANTA MARIA DE CERES S.A.,**  
RP: B80 ABA: 2228459 HBA: NAC: 10/07/2012 ADN:N 199405  
**DON ALDO B80**  
Abuelo: ALBERTA LIGHT FOOT 792 RP: 792 ABA: 1773624 HBA: 102325  
Padre: RANCHO 316 T/E MAGNO RP: 316 ABA: 191642 HBA: 103041 T.S.: N 124824  
Abuela: RANCHO 105 T/E RP: 105 ABA: 86213 HBA: 107927  
Abuelo:  
Madre: DON ALDO 5454 RP: 5454 ABA: 79360  
Abuela:  
Servicio: CUYANO HUINCA SHAKA D1450 RP: 5351 ABA: 1764954 HBA: 101592 Fec: 20/12/2013  
Cría:

## 172

Cabaña: **LOS NOGALES** Firma: **CARMONA INMOB. Y AGROP. S.A.**  
RP: A40 ABA: 2185579 HBA: NAC: 09/07/2012 ADN:N 197737  
**CARMOT A40 TE**  
Abuelo: CHADWICK DOWNS GRANDEUR (P) RP: SI 2356 ABA: 1764964 HBA: 101944 T.S.: 2918  
Padre: GRAN HILARIO 51 BULON RP: 51 ABA: 101148 HBA: 102778  
Abuela: COE COE 195 RP: 195 ABA: 101063 HBA: 106888  
Abuelo: ASCOT RUM 888 RP: SI888 ABA: 1773604 HBA: 102416 T.S.: 3934  
Madre: RANCHO 313 T/E RP: 313 ABA: 2126667 HBA: 110260  
Abuela: RANCHO 265 RP: 265 ABA: 1910140 HBA: 104697  
Servicio: LEONOR A7087 TIGRE TARAGUI G4 RP: 7087 ABA: 1762206 HBA: 102072 Fec: 04/03/2014 T.S.: 123200  
Cría:

## 173

Cabaña: **LAGUNA LIMPIA** Firma: **DELFBRO AGROPECUARIA S.A.**  
RP: B4398 ABA: 2196203 HBA: 122220 NAC: 07/07/2012 ADN:N 199243  
**LAGUNA LIMPIA B4398**  
Abuelo: ALBERTA LIGHT FOOT 792 RP: SI 792 ABA: 1773624 HBA: 102325 T.S.: 3711  
Padre: RANCHO 316 T/E MAGNO RP: 316 ABA: 191642 HBA: 103041  
Abuela: RANCHO 105 T/E RP: 105 ABA: 86213 HBA: 107927  
Abuelo:  
Madre: MOROPAMPA 1592 RP: 1592 ABA: 167439 HBA: 112186 T.S.: N 199225  
Abuela:  
Servicio: LEONOR A5535 SYDNEY 3698 RP: A5535 ABA: 106114 HBA: 102042 Fec: 10/11/2013  
Cría:

## 174

Cabaña: **ALEGRIA** Firma: **AGRONOR JC S.A.**  
RP: 1152B ABA: 2087105 HBA: NAC: 02/07/2012 ADN:N 197684  
**ALEGRIA 1152B CAMBERRA T/E**  
Abuelo: ALBERTA BOLD CHIEF 556 (H) RP: NO ABA: 1912492 HBA: 99234  
Padre: ALBERTA LIGHT FOOT 792 RP: SI 792 ABA: 1773624 HBA: 102325 T.S.: 3711  
Abuela: ALBERTA LEANNE 414 B RP: NO ABA: 1912488 HBA: 91726  
Abuelo: CHADWICK DOWNS GRANDEUR (P) RP: SI 2356 ABA: 1764964 HBA: 101944 T.S.: 2918  
Madre: ALEGRIA A3170 GRANDEUR T/E RP: 3170 ABA: 81706 HBA: 108415 T.S.: 131412  
Abuela: ALEGRIA 01302 RP: 01302 ABA: 50111 HBA: 105124  
Servicio: ALEGRIA 1731B VALENTIN RP: 1731B ABA: 2147948 Fec: 14/02/2014  
Cría:





# HEMBRAS

GENERACIONES AVANZADAS  
A BOZAL



## 23ª VAQUILLONA MAYOR / 23 y 24 meses

### 177

Cabaña: **BUENA ESPERANZA**

Firma: **BESCA S.A.**

RP: 0070 ABA: 2092286 HBA: NAC: 28/06/2012 ADN:N 199413

#### BUENA ESPERANZA 0070

Abuelo: ALBERTA LIGHT FOOT 792 RP: SI 792 ABA: 1773624 HBA: 102325 T.S.: 3711

Padre: RANCHO 316 T/E MAGNO RP: 316 ABA: 191642 HBA: 103041

Abuela: RANCHO 105 T/E RP: 105 ABA: 86213 HBA: 107927

Abuelo: PIQUENO 6281 TERO RP: 6281 ABA: 1909006 HBA: 102960

Madre: BUENA ESPERANZA 9072 RP: 9072 ABA: 1946215

Abuela:

Servicio: CHAMPAQI GUADAL 814 RP: 814 ABA: 67143 HBA: 102157 Fec: 16/11/2013 T.S.: 116393

Cría:

### 178

Cabaña: **CAPILLITA**

Firma: **MAC S.A.**

RP: D446 ABA: 2146802 HBA: 111930 NAC: 18/06/2012 ADN:N 210414

#### KUDOS D446 NATALIA

Abuelo: CHADWICK DOWNS FISCHER RP: 1039 ABA: 1764878 HBA: 101402 T.S.: I0002185

Padre: KUDOS D37 LORENZO T/E/I RP: D37 ABA: 1773612 HBA: 101993 T.S.: N 87948

Abuela: BELLINGER RIVER CRYSTAL 2ND (H) RP: 940 ABA: 1764819 HBA: 102984 T.S.: I0002505

Abuelo: ASCOT RUM 888 RP: 888 ABA: 1773604 HBA: 102416 T.S.: N 98423

Madre: KUDOS D380 MARGARITA T/E RP: D380 ABA: 1945337 HBA: 110844 T.S.: N 173964

Abuela: KUDOS D284 MERCEDES RP: D284 ABA: 185389 HBA: 108429 T.S.: N 115665

Servicio: KUDOS D401 ORIOL T/E RP: D401 ABA: 2039044 HBA: 104072 Fec: 26/09/2013 T.S.: N0192060

Cría:

### 179

Cabaña: **ESTANCIA VIEJA**

Firma: **MARIA INES MORALES DE MORENO**

RP: 60 ABA: 2212318 HBA: NAC: 26/05/2012 ADN:N 215535

#### ESTANCIA VIEJA 60 MARTINA

Abuelo:

Padre: DON ALDO 1525 MARTIN RP: 1525 ABA: 174776 T.S.: 215533

Abuela:

Abuelo: LAS BALAS 100 RP: 100 ABA: 24690 HBA: 102031

Madre: LA MANSION 4604 RP: 4604 ABA: 1809932 T.S.: 215534

Abuela:

Servicio: MOJARRITA D41 GRANDEUR D4 T/E CHAPARRAL RP: 41 ABA: 185372 HBA: 103004 Fec: 16/11/2013 T.S.: 131809

Cría:

### 180

Cabaña: **OJO DE AGUA**

Firma: **OJO DE AGUA S.R.L.**

RP: 2428 ABA: 2072699 HBA: 111450 NAC: 25/05/2012 ADN:N 187969

#### DOS AGUAS 2428

Abuelo: ALBERTA LIGHT FOOT 792 RP: 792 ABA: 1773624 HBA: 102325 T.S.: 3711

Padre: LASBALAS A27 LF SALTEÑO RP: A27 ABA: 161385 HBA: 103149

Abuela: LASBALAS 2105 RP: 2105 ABA: 63916 HBA: 109016

Abuelo: CHADWICK DOWNS KENNEDY (H) RP: SI 1606 ABA: 1764932 HBA: 101937 T.S.: 2911

Madre: DOS AGUAS 2000 KENNEDY RP: 2000 ABA: 2136846 HBA: 110521

Abuela: DOS AGUAS 760 RP: 760 ABA: 143258 HBA: 108684

Servicio: IA Toros: Graphite Coloso Fec: 09/02/2014

Cría:



**181**

Cabaña: **LOS NINOS**

Firma: **SCOTTA, ROBERTO C.**

RP: 2598 ABA: 2092204 HBA: NAC: 16/05/2012 ADN:N 196012

**NINO PAMPA 2598 ANTONIA**

Abuelo: MARCAOJO 529 RP: 529 ABA: 1764715 HBA: 101493 T.S.: 0034345

Padre: NINO PAMPA 309 RP: 309 ABA: 30240 HBA: 102111 T.S.: N 93691

Abuela: NINO PAMPA 426 RP: 426 ABA: 60000 HBA: 104302 T.S.: 42562

Abuelo:

Madre: NINO PAMPA 730 RP: 730 ABA: 152607 T.S.: 196011

Abuela:

Servicio:RP: 561 Fec: 10/10/2013

Cría:

**182**

Cabaña: **SAN VICENTE**

Firma: **ESTABLECIMIENTO SAN VICENTE S.A.**

RP: 4974 ABA: 2195099 HBA: 112206 NAC: 14/05/2012 ADN:N 199122

**VACA HUASI 4974**

Abuelo: CHADWICK DOWNS GRANDEUR (P) RP: SI 2356 ABA: 1764964 HBA: 101944 T.S.: 2918

Padre: GRAN HILARIO 51 BULON RP: 51 ABA: 101148 HBA: 102778

Abuela: COE COE 195 RP: 195 ABA: 101063 HBA: 106888

Abuelo: CHADWICK DOWNS PREMIUM BEAR (AI) (ET) RP: 2224 ABA: 1764949 HBA: 101942

Madre: VACA HUASI 2360 RP: 2360 ABA: 172285 HBA: 111285 T.S.: N 185551

Abuela: VACA HUASI 226 RP: 226

Servicio:MARCAOJO D5633 RP: D5633 ABA: 2076535 Fec: 14/02/2014

Cría:

**183**

Cabaña: **SAN VICENTE**

Firma: **ESTABLECIMIENTO SAN VICENTE S.A.**

RP: 4986 ABA: 2195101 HBA: NAC: 10/05/2012 ADN:N 217852

**VACA HUASI 4986**

Abuelo: CHADWICK DOWNS GRANDEUR (P) RP: SI 2356 ABA: 1764964 HBA: 101944 T.S.: 2918

Padre: GRAN HILARIO 51 BULON RP: 51 ABA: 101148 HBA: 102778

Abuela: COE COE 195 RP: 195 ABA: 101063 HBA: 106888

Abuelo: MARCAOJO A 1271 NEW CORRY RP: 1271 ABA: 1765943 HBA: 101328

Madre: VACA HUASI 1910 RP: 1910 ABA: 123565 HBA: 110177

Abuela: VACA HUASI 09 RP: 9

Servicio:MARCAOJO D5633 RP: D5633 ABA: 2076535 Fec: 05/02/2014

Cría:



# HEMBRAS

GENERACIONES AVANZADAS  
A BOZAL



## 24ª VAQUILLONA MAYOR / 25 y 26 meses

### 184

Cabaña: **EL CA** Firma: **MARIA A. GRIMALT Y RAUL A. CALLIERI**

RP: 98 ABA: 2172782 HBA: NAC: 30/04/2012 ADN:N 215131

**EL CA 98**

Abuelo:

Padre:

Abuela:

Abuelo:

Madre: GRAN HILARIO 616 RP: 616 ABA: 1817397 T.S.: N0215128

Abuela:

Servicio: LAS BALAS 5210 CARTUCHO RP: 5210ABA: 95552 FEC.: 02/10/2013

Cría:

### 185

Cabaña: **ESTANCIA VIEJA** Firma: **MARIA INES MORALES DE MORENO**

RP: 56 ABA: 2212317 HBA: NAC: 11/03/2012 ADN:N 215530

**ESTANCIA VIEJA 56 MILI**

Abuelo: ALBERTA LIGHT FOOT 792 RP: SI 792 ABA: 1773624 HBA: 102325 T.S.: 3711

Padre: RANCHO 316 T/E MAGNO RP: 316 ABA: 191642 HBA: 103041

Abuela: RANCHO 105 T/E RP: 105 ABA: 86213 HBA: 107927

Abuelo: VAUCRAFT 1049 JASON RP: SI 1049 ABA: 1773658 HBA: 102128 T.S.: 3407

Madre: MARCAOJO A7914 RP: 7914 ABA: 223157 HBA: 109233

Abuela: MARCAOJO 3044 RP: 3044 ABA: 1767043 HBA: 107877

Servicio: MOJARRITA D41 GRANDEUR D4 T/E CHAPARRAL RP: D41 ABA: 185372 HBA: 103004 Fec: 08/04/2014 T.S.: 131809

Cría:

### 186

Cabaña: **SAN CARLOS** Firma: **ARROCERA SAN CARLOS S.R.L.**

RP: 1442 ABA: 2067656 HBA: NAC: 02/03/2012 ADN:N 200435

**GRINGO 1442**

Abuelo: GRAN HILARIO 51 BULON RP: 51 ABA: 101148 HBA: 102778

Padre: GRAN HILARIO 307 ABA: 223702

Abuela:

Abuelo:

Madre: GRINGO 290 RP: 290 ABA: 1963393

Abuela:

Servicio: LAS BALAS 6504 CAPITAN RP: 6504 ABA: 171070 FEC.: 26/09/2013

Cría:



## 25ª VACA MENOR / 27 a 29 meses

### 187

Cabaña: **MARCAOJO** Firma: **S.A. ESTANCIA LA PELADA G. Y C.**

RP: D10062 ABA: 2096826 HBA: 112242 NAC: 10/02/2012 ADN:N 194394

#### MARCAOJO D10062

Abuelo: MARCAOJO 547 RP: 547 ABA: 1827681

Padre: MARCAOJO D2797 RP: 2797 ABA: 1766244 T.S.: 92045

Abuela: MARCAOJO A904 RP: A904 ABA: 1767802 HBA: 101937 T.S.: 57496

Abuelo: MARCAOJO A893 RP: A893 ABA: 1764913 HBA: 101266 T.S.: 118884

Madre: MARCAOJO A3040 RP: A3040 ABA: 1910071 HBA: 104598 T.S.: 141078

Abuela: MARCAOJO 20782 RP: H20782 ABA: 1764798 HBA: 36912 T.S.: 6495

Servicio:

Cría:

### 188

Cabaña: **RANCHO GRANDE** Firma: **FIDEICOMISO AGROP. PEYRANO**

RP: 899 ABA: 2194232 HBA: 112152 NAC: 23/01/2012 ADN:N 191771

#### RANCHO 899 T/E

Abuelo: ALBERTA LIGHT FOOT 792 RP: SI 792 ABA: 1773624 HBA: 102325 T.S.: 3711

Padre: RANCHO 316 T/E MAGNO RP: 316 ABA: 191642 HBA: 103041

Abuela: RANCHO 105 T/E RP: 105 ABA: 86213 HBA: 107927

Abuelo:

Madre: RANCHO GRANDE (PEYRANO) 3279 RP: 3279 ABA: 175402

Abuela:

Servicio:RANCHO 920 RP: 920 ABA: 2080543 Fec: 13/08/2013

Cría:

### 189

Cabaña: **CABAÑA PILAGA** Firma: **CAPIL S.A.**

RP: 11312 ABA: 2077269 HBA: NAC: 22/01/2012 ADN:N 199497

#### PILAGAS 11312 T/E

Abuelo: STRATHGYLE WRANGLER (P) RP: SI 204 ABA: 1909048 HBA: 103005 T.S.: 120889

Padre: NEIMEN 355 XPO RP: SI 355 ABA: 1933258 HBA: 103181 T.S.: 5552

Abuela: NEIMEN 423 JOYCE RP: NO ABA: 2114343 HBA: 103400

Abuelo:

Madre: CABAÑA PILAGAS C841 RP: C841 ABA: 114648

Abuela:

Servicio:GUASUNCHOS 2559 IA RP: 2559 ABA: 2190988 Fec: 06/02/2014

Cría:

### 190

Cabaña: **CAA CUPE** Firma: **MIRAFLORES S.A.**

RP: 5618 ABA: 2057896 HBA: NAC: 19/01/2012 ADN:N 217186

#### CAA CUPÉ 5618

Abuelo: ALBERTA LIGHT FOOT 792 RP: SI 792 ABA: 1773624 HBA: 102325 T.S.: 3711

Padre: LASBALAS 5252 CABBERRA "CHAVARRIA" RP: 5252 ABA: 95503 HBA: 102979 T.S.: 97710

Abuela: LASBALAS 2007 RP: 2007 ABA: 63879 HBA: 108399

Abuelo:

Madre: MANSION 3718 RP: 3718 ABA: 189436 HBA: 110500

Abuela:

Servicio:

Cría: Padre: PILAGAS 5319 - NAC.: 23/04/2014 SEX: H RP:8626

# HEMBRAS

GENERACIONES AVANZADAS  
A BOZAL



## 191

Cabaña: **CAA CUPE** Firma: **MIRAFLORES S.A.**  
RP: 5616 ABA: 2057895 HBA: NAC: 11/01/2012 ADN:N 200541  
**CAA CUPÉ 5616**  
Abuelo: ALBERTA LIGHT FOOT 792 RP: SI 792 ABA: 1773624 HBA: 102325 T.S.: 3711  
Padre: LASBALAS 5252 CAMBERRA "CHAVARRIA" RP: 5252 ABA: 95503 HBA: 102979 T.S.: 97710  
Abuela: LASBALAS 2007 RP: 2007 ABA: 63879 HBA: 108399  
Abuelo:  
Madre: MANSION 3718 RP: 3718 ABA: 189436 HBA: 110500  
Abuela:  
Servicio:  
Cría: Padre: PILAGAS 5319 NAC: 01/03/2014 SEX:M RP: 7227

## 192

Cabaña: **RANCHO GRANDE** Firma: **FIDEICOMISO AGROP. PEYRANO**  
RP: 953 ABA: 2195555 HBA: NAC: 25/12/2011 ADN:N 197901  
**RANCHO 953**  
Abuelo:  
Padre: LASBALAS 7115 RON RP: 7115 ABA: 1947709  
Abuela:  
Abuelo:  
Madre: RANCHO 4678 RP: 4678 ABA: 1971341  
Abuela:  
Servicio:RANCHO 902 RP: 902 ABA: 2080542 Fec: 09/01/2014  
Cría:

## 193

Cabaña: **EL CHAÑAR** Firma: **SUCESION DE HUGO CARLOS PRADA**  
RP: 1236 ABA: 2059294 HBA: 111370 NAC: 02/12/2011 ADN:N 185057  
**CHAÑAR 1236 BICHITO**  
Abuelo:  
Padre: Chañar 7237 RP: 7237 ABA: 195412 HBA: 103985  
Abuela:  
Abuelo: Alma 4038 Cachorro RP: 4038 ABA: 103914 HBA: 103391 T.S.: 116972  
Madre: Chañar 6212 RP: 6212 ABA: 161343 HBA: 111367 T.S.: 185058  
Abuela:  
Servicio:  
Cría: Padre: CHAÑAR 8135 RHINO Nac: 02/02/2014 SEX: H RP: 2460



## 26ª VACA MENOR / 30 a 32 meses

### 194

Cabaña: **CAA CUPE** Firma: **MIRAFLORES S.A.**  
RP: 6066 ABA: 2058418 HBA: NAC: 17/11/2011 ADN:N 199887  
**CAA CUPÉ 6066**  
Abuelo: ALBERTA LIGHT FOOT 792 RP: SI 792 ABA: 1773624 HBA: 102325 T.S.: 3711  
Padre: RANCHO 316 T/E MAGNO RP: 316 ABA: 191642 HBA: 103041  
Abuela: RANCHO 105 T/E RP: 105 ABA: 86213 HBA: 107927  
Abuelo:  
Madre: CAA CUPE 1958 RP: 1958 ABA: 152926  
Abuela:  
Servicio: PILAGAS 5319 RP: 5319 ABA: 1934413 FEC: 29/03/2014  
Cría: Padre: PILAGAS 5319 NAC: 19/12/2013 SEX: H RP 8592

### 195

Cabaña: **OJO DE AGUA** Firma: **OJO DE AGUA S.R.L.**  
RP: 2300 ABA: 2049118 HBA: 112219 NAC: 26/10/2011 ADN:N 182461  
**DOS AGUAS 2300 IA**  
Abuelo: LAS BALAS 100 RP: 100 ABA: 24690 HBA: 102031  
Padre: ALMA ROCIO CAIFAS 3390 COLOSO RP: 3390 ABA: 82009 HBA: 102477  
Abuela: ALMA 705 RP: 705 ABA: 1910898 HBA: 106909  
Abuelo:  
Madre: LAGUNA LIMPIA 5812 RP: 5812 ABA: 89574 HBA: 109348  
Abuela:  
Servicio: Toros: Salteño Icono Fec: 27/11/2013  
Cría:

### 196

Cabaña: **EL SARALU** Firma: **TRONTO S.R.L.**  
RP: 448 ABA: 2226025 HBA: NAC: 05/10/2011 ADN:N 217236  
**EL SARALU 448**  
Abuelo: YAGUI 1 RP: 1 ABA: 60022 HBA: 102622  
Padre: YAGUI 257 ARGENTINO RP: 257 ABA: 151501 HBA: 103340  
Abuela: YAGUI 14 RP: 14 ABA: 67024 HBA: 109418  
Abuelo: CUYANO HUINCA SHAKA D1450 RP: 5351 ABA: 1764954 HBA: 101592 T.S.: 93590  
Madre: 6086 RP: 6086 ABA: 1798562  
Abuela:  
Servicio:  
Cría: Padre: RANCHO 316 T/E MAGNO Nac: 01/03/2014 SEX: M RP: 25

### 197

Cabaña: **EL ARROYO** Firma: **YAGUI S.A.**  
RP: 1420 ABA: 2092899 HBA: NAC: 03/10/2011 ADN:N 199272  
**YAGÜÍ 1420**  
Abuelo: ALBERTA LIGHT FOOT 792 RP: 792 ABA: 1773624 HBA: 102325 T.S.: 3711  
Padre: LASBALAS A27 LF SALTEÑO RP: A27 ABA: 161385 HBA: 103149  
Abuela: LASBALAS 2105 RP: 2105 ABA: 63916 HBA: 109016  
Abuelo:  
Madre:  
Abuela:  
Servicio:  
Cría: Padre: YAGÜÍ 1151 Nac: 20/02/2014 SEX: H RP: 1732



### 198

Cabaña: **LA MANSION**

Firma: **COUNTRY S.A.**

RP: 5380 ABA: 2056716 HBA: 112039 NAC: 28/09/2011 ADN:N 181716

#### **MANSION A5380**

Abuelo: ALBERTA LIGHT FOOT 792 RP: SI 792 ABA: 1773624 HBA: 102325 T.S.: 3711

Padre: RANCHO 316 T/E MAGNO RP: 316 ABA: 191642 HBA: 103041

Abuela: RANCHO 105 T/E RP: 105 ABA: 86213 HBA: 107927

Abuelo:

Madre: MANSION 6721 RP: 6721 ABA: 87241 HBA: 108721 T.S.: N 136270

Abuela:

Servicio: PILAGAS 08993 CHE RUBICHA RP: 08993 ABA: 1944485 HBA: 103660 Fec: 15/01/2014 T.S.: N 164396

Cría: Padre: RANCHO 316 T/E MAGNO Nac: 26/12/2013 SEX: M RP: 6423

### 199

Cabaña: **LOS ORIGENES**

Firma: **AGRODEC S.A.**

RP: L1408 ABA: 2026533 HBA: 112167 NAC: 03/09/2011 ADN:181427

#### **ORIGENES WRANGLER L1408 TE**

Abuelo: LITTLE VALLEY CRACKER RP: NO ABA: 2115498 HBA: 91574

Padre: STRATHGYLE WRANGLER (P) RP: SI 204 ABA: 1909048 HBA: 103005 T.S.: 120889

Abuela: EDEN GLASSIE SHOW GIRL RP: NO ABA: 2102446 HBA: 93135

Abuelo: ASCOT RUM 888 RP: SI888 ABA: 1773604 HBA: 102416 T.S.: 3934

Madre: GUASUNCHOS 1006 RP: 1006 ABA: 146922 HBA: 109719 T.S.: 111077

Abuela: ORIGENES 7314 RP: 7314 ABA: 61304 HBA: 106873

Servicio:

Cría: Padre: LADICHA 131 Nac: 22/10/2013 SEX: H RP: L2224

Obs: CRÍA ANTERIOR DECLARADA

27ª VACA / 33 a 36 meses

**200**

Cabaña: **EL ROCIO** Firma: **COPRA S.A.**  
RP: E994 ABA: 2016418 HBA: NAC: 16/08/2011 ADN:N 204554  
**ALMA E994**  
Abuelo: ALBERTA LIGHT FOOT 792 RP: SI 792 ABA: 1773624 HBA: 102325 T.S.: 3711  
Padre: ALMA 5464 RP: 5464 ABA: 204597  
Abuela:  
Abuelo:  
Madre: ALMA 6339 RP: 6339 ABA: 1931502  
Abuela: ALMA 6659 RP: 6659 ABA: 131158  
Servicio: PILAGAS 08993 Cheruvicha RP: 08993 ABA: 1944485 HBA: 103660 Fec: 20/04/2014  
Cría: Padre: RANCHO 316 T/E MAGNO Nac: 02/01/2014 SEX: H RP: M650

**201**

Cabaña: **EL AMARGO** Firma: **MARTINEZ FERRARIO, EDUARDO**  
RP: A8304 ABA: 2040675 HBA: 111208 NAC: 13/08/2011 ADN:N 181973  
**AMARGO A8304 VALERIA**  
Abuelo: ASCOT ZORBA 211 RP: SI 211 HBA: 102124 T.S.: N 114455  
Padre: AMARGO A5049 ROSENDO RP: A5049 ABA: 94141 HBA: 102447 T.S.: N 113505  
Abuela: MORO PAMPA CL336 RP: CL336 ABA: 51335 HBA: 105808 T.S.: N 113485  
Abuelo:  
Madre: AMARGO 3366 RP: 3366 ABA: 78211 HBA: 106713 T.S.: N 130206  
Abuela:  
Servicio: RANCHO 316 T/E MAGNO RP: 316 HBA: 103041 Fec: 02/12/2013 T.S.: N 124284  
Cría: Padre: AMARGO D8717ERNESTO Nac: 01/10/2013 SEX: H RP: 9504  
Obs: CRÍA ANTERIOR DECLARADA

**202**

Cabaña: **SAN CARLOS** Firma: **ARROCERA SAN CARLOS S.R.L.**  
RP: 1224 ABA: 2043575 HBA: NAC: 09/08/2011 ADN:N 182297  
**GRINGO 1224**  
Abuelo: ALBERTA LIGHT FOOT 792 RP: SI 792 ABA: 1773624 HBA: 102325 T.S.: 3711  
Padre: RANCHO 316 T/E MAGNO RP: 316 ABA: 191642 HBA: 103041  
Abuela: RANCHO 105 T/E RP: 105 ABA: 86213 HBA: 107927  
Abuelo:  
Madre: GRINGO 138 RP: 138 ABA: 1966561  
Abuela:  
Servicio:  
Cría: Padre: CHADWICK DOWNS GRAPHITE Y007(AI) Nac: 29/12/2013 SEX: M RP: 3041

**203**

Cabaña: **LA CARRETA** Firma: **LA CARRETA S.C.**  
RP: 6992 ABA: 2073511 HBA: NAC: 28/07/2011 ADN:N 194535  
**CARRETERA D6992 MARTA**  
Abuelo: STRATHGYLE WRANGLER (P) RP: SI 204 ABA: 1909048 HBA: 103005 T.S.: 120889  
Padre: NEIMEN 355 XPO RP: SI 355 ABA: 1933258 HBA: 103181 T.S.: 5552  
Abuela: NEIMEN 423 JOYCE RP: NO ABA: 2114343 HBA: 103400  
Abuelo: ORIGENES 7295 RP: 7295 ABA: 67740 HBA: 102308  
Madre: CARRETERA D484 RP: D484 ABA: 203256  
Abuela: CARRETERA D32 T/E RP: D32 ABA: 76650 HBA: 108772 T.S.: 137922  
Servicio: LASBALAS 5242 CANGURO RP: 5242 ABA: 95512 HBA: 103044 Fec: 10/03/2014 T.S.: 110058  
Cría: Padre: RANCHO 316 T/E MAGNO Nac: 18/08/2013 SEX: H RP: 12074  
Obs: CRÍA ANTERIOR DECLARADA



# HEMBRAS

GENERACIONES AVANZADAS  
A BOZAL



## 204

Cabaña: **CAA CUPE**

Firma: **MIRAFLORES S.A.**

RP: 5082 ABA: 2037408 HBA: NAC: 02/07/2011 ADN:N 182403

### CAA CUPÉ D5082 T/E

Abuelo: CARINYA ENDEAVOUR RP: NO ABA: 1912053 HBA: 101318

Padre: CARINYA HURLEY (P) RP: SI 1878 ABA: 1912016 HBA: 102954 T.S.: 4987

Abuela: CARINYA 1642 RP: NO ABA: 1912020 HBA: 99086

Abuelo: CHADWICK DOWNS COUGAR (AI) (P) RP: SI 2124 ABA: 1773609 HBA: 101941 T.S.: 2915

Madre: KUDOS D226 GEA RP: 226 ABA: 1774124 HBA: 107954 T.S.: 109911

Abuela: KUDOS D98 EURIDICE RP: D98 ABA: 1778218 HBA: 104314 T.S.: 109899

Servicio: CAA CUPE 4995 RP 4995 ABA: 2087613 FEC: 10/04/2014

Cría: Padre: PILAGAS 5319 NAC: 03/02/2014 SEX: M RP: 7225



28ª VACA / 37 a 41 meses

## 205

Cabaña: **LA REPUBLICA**

Firma: **ESTANCIA LA REPÚBLICA S.A.**

RP: D312 ABA: 2083076 HBA: 112216 NAC: 09/04/2011 ADN:N 196315

### CUYANO HUINCA BULON 8154

Abuelo: CHADWICK DOWNS GRANDEUR (P) RP: SI 2356 ABA: 1764964 HBA: 101944 T.S.: 2918

Padre: GRAN HILARIO 51 BULON RP: 51 ABA: 101148 HBA: 102778

Abuela: COE COE 195 RP: 195 ABA: 101063 HBA: 106888

Abuelo: CUYANO HUINCA SHAKA D1450 RP: D5351 ABA: 1764954 HBA: 101592

Madre: CUYANO HUINCA DUENDE 5576 RP: A8154 ABA: 210691 HBA: 112215 T.S.: 196316

Abuela: MARCAOJO A1837 RP: 5576 ABA: 2205898 HBA: 112102

Cría: Padre: CUYANO HUINCA 179 Nac: 07/04/2014 SEX: H RP: 1372

Obs.: CRÍA ANTERIOR DECLARADA RP D 1116 FN: 13/05/2013

## 206

Cabaña: **MARCAOJO**

Firma: **S.A. ESTANCIA LA PELADA G. Y C.**

RP: D9694 ABA: 2013427 HBA: 111168 NAC: 26/01/2011 ADN:N 175411

### MARCAOJO D9694 T/E

Abuelo: NEIMEN SHAKA 117 RP: SI 117 ABA: 1764866 HBA: 100235 T.S.: 610040

Padre: CUYANO HUINCA SHAKA D1450 RP: 5351 ABA: 1764954 HBA: 101592 T.S.: 93590

Abuela: NELIUS URANIUM A988 RP: D1450 ABA: 1907036 HBA: 101248 T.S.: 12173

Abuelo: MARCAOJO A1837 RP: A1837 ABA: 1764959 HBA: 101504 T.S.: 92042

Madre: MARCAOJO D5328 RP: D5328 ABA: 101328 HBA: 109722 T.S.: 96109

Abuela: MARCAOJO A1010 RP: A1010 ABA: 1909972 HBA: 109431 T.S.: 0

Servicio:

Cría: Padre: MARCAOJO D5323 T/E NIINO NAC: 24/03/2014 SEX: M RP: 6491

Obs: CRÍA ANTERIOR DECLARADA RP D6227 FN: 05/04/2013





**MACHOS GENERACIONES  
AVANZADAS A BOZAL**

## 5ª JUNIOR / 15 y 16 meses

### 209

Cabaña: **LOS NINOS**

Firma: **SCOTTA, ROBERTO C.**

RP: 0 1147 ABA: 2284868 HBA: NAC: 28/02/2013 ADN: N 216587

#### NINO PAMPA 01147 GUILLERMO

Abuelo: NINO PAMPA 309 MONO RP: 309 ABA: 30240 HBA: 102111 T.S.: N 93691

Padre: NINO PAMPA 395 RP: 395 ABA: 1808885 T.S.: N 165053

Abuela:

Abuelo:

Madre: NINO PAMPA1034 RP: 1034 ABA: 108240 T.S.: N 216596

Abuela:

Obs:

### 210

Cabaña: **CAPILLITA**

Firma: **MAC S.A.**

RP: D445 ABA: 2266546 HBA: NAC: 22/02/2013 ADN: N 203384

#### KUDOS D 445 ESTEBAN

Abuelo: CHADWICK DOWNS FISCHER RP: 1039 ABA: 1764878 HBA: 101402 T.S.: I0002185

Padre: KUDOS D37 LORENZO T/E/I RP: D37 ABA: 1773612 HBA: 101993 T.S.: N 87948

Abuela: BELLINGER RIVER CRYSTAL 2ND (H) RP: 940 ABA: 1764819 HBA: 102984 T.S.: I0002505

Abuelo: MARCAOJO A4197 RP: A4197 ABA: 151080 HBA: 102791 T.S.: N 114707

Madre: KUDOS D402 DOMINGA T/E RP: D402 ABA: 2039345 HBA: 111917 T.S.: N 192061

Abuela: KUDOS D162 TAIS T/E RP: 162 ABA: 1774098 HBA: 105370 T.S.: N 71850

Obs:

### 211

Cabaña: **MARCAOJO**

Firma: **S.A. ESTANCIA LA PELADA G. Y C.**

RP: D6215 ABA: 2281103 HBA: NAC: 15/02/2013 ADN: N 215660

#### MARCAOJO D6215

Abuelo: NEIMEN SHAKA 117 RP: SI 117 ABA: 1764866 HBA: 100235 T.S.: 610040

Padre: CUYANO HUIINCA SHAKA D1450 RP: 5351 ABA: 1764954 HBA: 101592 T.S.: 93590

Abuela: NELIUS URANIUM A988 RP: D1450 ABA: 1907036 HBA: 101248 T.S.: 12173

Abuelo: MARCAOJO A 1837 RP: A1837 ABA: 1764959 HBA: 101542 T.S.: 92042

Madre: MARCAOJO D5328 RP: D5328 ABA: 101328 HBA: 109722 T.S.: 96109

Abuela: MARCAOJO A1010 RP: A1010 ABA: 1909972 HBA: 109431

Obs:

### 212

Cabaña: **LOS GUASUNCHOS**

Firma: **GREGORIO, NUMO Y NOEL WERTHEIN S.A.**

RP: D3115 ABA: 2200402 HBA: NAC: 09/02/2013 ADN: N 219057

#### GUASUNCHOS D3115 TE

Abuelo: NEIMEN 355 XPO RP: SI 355 ABA: 1933258 HBA: 103181 T.S.: 5552

Padre: PILAGAS 08993 Cheruvicha RP: 08993 ABA: 1944485 HBA: 103660

Abuela: PILAGAS 86261 RP: 86261 ABA: 163383 HBA: 110593

Abuelo: CHAMPAQUI GUADAL 814 RP: 814 ABA: 67143 HBA: 102157 T.S.: 116393

Madre: GUASUNCHOS A2150 RP: A2150 ABA: 226905 HBA: 109794 T.S.: N 145561

Abuela: GUASUNCHOS 18 RP: 18 ABA: 50938 HBA: 106792

Obs:



### 213

Cabaña: **LOS SOCAVONES**

Firma: **GATOPA S.A.**

RP: T033 ABA: 2315664 HBA: NAC: 07/02/2013 ADN:N 216394

#### **GATOPA GRAN CABURE**

Abuelo: ASCOT RUM 888 RP: SI888 ABA: 1773604 HBA: 102416

Padre: CUYANO HUINCA CABURE RP: D8385 ABA: 146878 HBA: 102776

Abuela: CUYANO HUINCA 4456 RP: 4456 ABA: 136636 HBA: 102041

Abuelo: CHADWICK DOWNS GRANDSLAM RP: SI 1127 ABA: 1764890 HBA: 101403

Madre: GATOPA GRAN LUCY RP: 2898 ABA: 147749 HBA: 107898 T.S.: N 115724

Abuela: GATOPA 762 RP: 762 ABA: 1909962 HBA: 104421

Obs:

### 214

Cabaña: **CABAÑA PILAGA**

Firma: **CAPIL S.A.**

RP: 13415 ABA: 2237775 HBA: NAC:03/02/2013 ADN:N 219471

#### **PILAGAS 13415 T/E**

Abuelo: NEIMEN 355 XPO RP: SI 355 ABA: 1933258 HBA: 103181 T.S.: 5552

Padre: PILAGAS 08993 Cheruvicha RP: 08993 ABA: 1944485 HBA: 103660

Abuela: PILAGAS 86261 RP: 86261 ABA: 163383 HBA: 110593

Abuelo: ALMA C249 RP: C249 ABA: 1773713 HBA: 101595

Madre: B559 RP: B559 ABA: 1800902

Abuela: ALMA 5163 RP: 5163 ABA: 81866

Obs:

### 215

Cabaña: **EL PORVENIR**

Firma: **GRAMAJO, RAUL J. H.**

RP: 375 ABA: 2259712 HBA: NAC: 06/01/2013 ADN:N 217229

#### **LA POROTA 375 LUIYI**

Abuelo:

Padre:

Abuela:

Abuelo: Chadwicks Downs Grandslam RP: SI 1127 ABA: 1764890 HBA: 101403

Madre: La Porota 146 RP: 146 ABA: 200276

Abuela: MARCAOJO 3042 RP: 3042

Obs:



## 7ª DOS AÑOS MENOR / 19 y 20 Meses

### 216

Cabaña: **LA REPUBLICA**

Firma: **ESTANCIA LA REPÚBLICA S.A.**

RP: 953 ABA: 2149603 HBA: NAC:23/10/2012 ADN:N 216641

#### REPUBLICANO RUM 5962

Abuelo: ABERNETHY MORGAN - RP: NO - ABA: 1912445 - HBA: 93456

Padre: ASCOT RUM 888 - RP: SI888 - ABA: 1773604 - HBA: 102416 - T.S.: 3934

Abuela: ASCOT IRIS 1497 - RP: NO - ABA: 1912363 - HBA: 94116

Abuelo: NELIUS SHAKA 8188 - RP: 1171 - ABA: 183618 - HBA: 100850 - T.S.: 12177

Madre: CUYANO HUINCA 5962 - RP: 5962 - ABA: 50611 - HBA: 103878 - T.S.: 132389

Abuela: CUYANO HUINCA MORRISON A680 - RP: D1518 - ABA: 183601 - HBA: 102006 - T.S.: 19474

Obs:

### 217

Cabaña: **SIGUIMAN**

Firma: **MANZI, VICENTE RAUL**

RP: 781 ABA: 2195657 HBA: NAC: 21/10/2012 ADN:N 198981

#### SIGUIMAN - 781 - XPO

Abuelo: STRATHGYLE WRANGLER (P) - RP: SI 204 - ABA: 1909048 - HBA: 103005-T.S.:120889

Padre: NEIMEN 355 XPO - RP: SI 355 - ABA: 1933258 - HBA: 103181 - T.S.: 5552

Abuela: NEIMEN 423 JOYCE - RP: NO - ABA: 2114343 - HBA: 103400

Abuelo: CHADWICK DOWNS GRAPHITE Y007(AT) - RP: SI Y007 - ABA: 1912106 - HBA: 103202 - T.S.: 4602

Madre: SIGUIMAN 660 GRAPHITE T/E - RP: 660 - ABA: 1968415 - HBA: 110522

Abuela: SIGUIMAN 414 - RP: 414 - ABA: 205279

Obs:

### 218

Cabaña: **EL MALACARA DEL MORO**

Firma: **JULIO LLORENTE F.A.C. E I.S.A.**

RP: R2895 ABA: 2192576 HBA:104173 NAC:16/10/2012 ADN:N 198600

#### MOROPAMPA - R2895

Abuelo: GRAN HILARIO 51 BULON - RP: 51 - ABA: 101148 - HBA: 102778

Padre: GRAN HILARIO 499 - RP: 499 - ABA: 223752 - HBA: 103327 - T.S.: 150510

Abuela: GRAN HILARIO 50 - RP: 50 - ABA: 90258 - HBA: 109359

Abuelo:

Madre: MORO PAMPA 2226 - RP: 2226 - ABA: 178763

Abuela:

Obs:

### 219

Cabaña: **SAN VICENTE**

Firma: **ESTABLECIMIENTO SAN VICENTE S.A.**

RP: 5481 ABA: 2322032 HBA: NAC:29/09/2012 ADN:N 217860

#### VACA HUASI 5481

Abuelo: ALBERTA LIGHT FOOT 792 - RP: 792 - ABA: 1773624 - HBA: 102325 - T.S.: 3711

Padre: LASBALAS A27 LF - SALTEÑO - RP: A27 - ABA: 161385 - HBA: 103149

Abuela: LASBALAS 2105 - RP: 2105 - ABA: 63916 - HBA: 109016

Abuelo: MARCAOJO D 691 - RP: 691 - ABA: 1784865 - HBA: 100845

Madre: VACA HUASI 3364 - RP: 3364 - ABA: 1800423

Abuela: VACA HUASI 854 - RP: 854

Obs:



# MACHOS

GENERACIONES AVANZADAS  
A BOZAL



## 220

Cabaña: **EL AMARGO**

Firma: **MARTINEZ FERRARIO, EDUARDO**

RP: D9175 ABA: 2172856 HBA: 104096 NAC: 14/09/2012 ADN: N 198107

### AMARGO D9175

Abuelo: CHADWICK DOWNS GRANDEUR (P) - RP: SI 2356 - ABA: 1764964 - HBA: 101944 - T.S.: 2918

Padre: GRAN HILARIO 51 BULON - RP: 51 - ABA: 101148 - HBA: 102778

Abuela: COE COE 195 - RP: 195 - ABA: 101063 - HBA: 106888

Abuelo: AMARGO A4023-REMIGIO - RP: A4023 - ABA: 79168 - HBA: 102359 - T.S.: N 98490

Madre: AMARGO D6858 - RP: D6858 - ABA: 223403 - HBA: 109831 - T.S.: N 198100

Abuela: TANTE LILO A286 - RP: A286 - ABA: 70662 - HBA: 105873 - T.S.: N 125925

Obs:

## 221

Cabaña: **SAN VICENTE**

Firma: **ESTABLECIMIENTO SAN VICENTE S.A.**

RP: 5459 ABA: 2197929 HBA: NAC:09/09/2012 ADN: N217855

### VACA HUASI 5459

Abuelo: ALBERTA LIGHT FOOT 792 - RP: 792 - ABA: 1773624 - HBA: 102325 - T.S.: 3711

Padre: LASBALAS A27 LF - SALTEÑO - RP: A27 - ABA: 161385 - HBA: 103149

Abuela: LASBALAS 2105 - RP: 2105 - ABA: 63916 - HBA: 109016

Abuelo: NEIMEN XPO-355 - RP: 355 - ABA: 1933258 - HBA: 103181

Madre: VACA HUASI 4126 - RP: 4126 - ABA: 2136270 - HBA: 110576 - T.S.: N 162173

Abuela: VACA HUASI 3140 - RP: 3140 - ABA: 210911 - HBA: 110251 - T.S.: N 162172

Obs:

## 222

Cabaña: **LA ESMERALDA**

Firma: **CRESUD S.A.C.I.F. Y A.**

RP: 2011 ABA: 2194229 HBA: 104199 NAC: 08/09/2012 ADN: N 200424

### CRESUD ESMERALDA - 2011 - PEREGRINO

Abuelo: CHADWICK DOWNS GRANDEUR (P) - RP: SI 2356 - ABA: 1764964 - HBA: 101944 - T.S.: 2918

Padre: AMARGO D35 - RP: 35 - ABA: 70505 - HBA: 102332 - T.S.: 91281

Abuela: AMARGO D26 - RP: D26 - ABA: 61544 - HBA: 104041 - T.S.: 98488

Abuelo:

Madre: F312 - RP: F312 - ABA: 2001505

Abuela:

Obs:

## 223

Cabaña: **MARCAOJO**

Firma: **S.A. ESTANCIA LA PELADA G. Y C.**

RP: D6085 ABA: 2197121 HBA: 104219 NAC: 04/09/2012 ADN: N194435

### MARCAOJO - D6085

Abuelo: CHADWICK DOWNS GRANDEUR (P) - RP: SI 2356 - ABA: 1764964 - HBA: 101944 - T.S.: 2918

Padre: MARCAOJO D3791 - RP: D3791 - ABA: 103681 - HBA: 102511 - T.S.: 132239

Abuela: MARCAOJO A2388 - RP: A2388 - ABA: 67718 - HBA: 103866 - T.S.: 149391

Abuelo:

Madre: MARCAOJO - 9056 - RP: 9056 - ABA: 1808129

Abuela:

Obs:







### 8ª DOS AÑOS MENOR / 21 y 22 Meses

**226**Cabaña: **EL AMARGO**Firma: **MARTINEZ FERRARIO, EDUARDO**

RP: D9143 ABA: 2172853 HBA: 104093 NAC: 29/08/2012 ADN: N198104

**AMARGO D9143**

Abuelo: AMARGO A5049-ROSENDO - RP: A5049 - ABA: 94141 - HBA: 102447 - T.S.: N 113505

Padre: AMARGO D7369 TUI-T/E - RP: D7369 - ABA: 2098293 - HBA: 103773 - T.S.: N 164473

Abuela: AMARGO D5274-FLOR DE PAGO - RP: D5274 - ABA: 94135 - HBA: 106822 - T.S.: N 98491

Abuelo: HADWICK DOWNS GRAPHITE Y007 - RP: Y007 - HBA: 103202 - T.S.: I 0004602

Madre: AMARGO 7044 - RP: 7044 - ABA: 223473 - HBA: 110139 - T.S.: N 198079

Abuela: AMARGO 3026 - RP: 3026 - ABA: 70459 - HBA: 106233

Obs:

**227**Cabaña: **MARCAOJO**Firma: **S.A. ESTANCIA LA PELADA G. Y C.**

RP: A6033 ABA: 2195269 HBA: 104206 NAC: 26/08/2012 ADN: N199023

**MARCAOJO - A6033**

Abuelo: MARCAOJO A1837 - RP: A1837 - ABA: 1764959 - HBA: 101504 - T.S.: 92042

Padre: MARCAOJO D3751 PERICO - RP: D3751 - ABA: 103704 - HBA: 103153 - T.S.: 96128

Abuela: MARCAOJO D1426 - RP: D1426 - ABA: 65372 - HBA: 109029

Abuelo:

Madre: MARCAOJO 7332 - RP: 7332 - ABA: 170732 - HBA: 110977 - T.S.: 170768

Abuela:

Obs:

**228**Cabaña: **LAGUNA LIMPIA**Firma: **DELAFABRO AGROPECUARIA S.A.**

RP: B1489 ABA: 2196206 HBA: 104203 NAC: 23/08/2012 ADN: N199252

**LAGUNA LIMPIA - B1489**

Abuelo: ALBERTA LIGHT FOOT 792 - RP: SI 792 - ABA: 1773624 - HBA: 102325 - T.S.: 3711

Padre: RANCHO 316-T/E- MAGNO - RP: 316 - ABA: 191642 - HBA: 103041

Abuela: RANCHO 105-T/E- - RP: 105 - ABA: 86213 - HBA: 107927

Abuelo:

Madre: LAGUNA LIMPIA 3702 - RP: 3702 - ABA: 77283 - T.S.: N 199233

Abuela:

Obs:

**229**Cabaña: **LOS NOGALES**Firma: **CARMONA INMOB. Y AGROP. S.A.**

RP: A59 ABA: 2185805 HBA: NAC: 17/08/2012 ADN: N212406

**CARMOT - A59 - TE**

Abuelo: CHADWICK DOWNS GRANDEUR (P) - RP: SI 2356 - ABA: 1764964 - HBA: 101944 - T.S.: 2918

Padre: GRAN HILARIO 51 BULON - RP: 51 - ABA: 101148 - HBA: 102778

Abuela: COE COE 195 - RP: 195 - ABA: 101063 - HBA: 106888

Abuelo: ASCOT RUM 888 - RP: SI888 - ABA: 1773604 - HBA: 102416 - T.S.: 3934

Madre: RANCHO 419-T/E- - RP: 419 - ABA: 191640 - HBA: 108699 - T.S.: 131140

Abuela: RANCHO 2623 - RP: 2623 - ABA: 150195 - HBA: 108697

Obs:

## 230

Cabaña: **SIGUIMAN**

Firma: **MANZI, VICENTE RAUL**

RP: 717 ABA: 2195652 HBA: NAC:13/08/2012 ADN:N216444

### SIGUIMAN - 717 - AVÁ

Abuelo: ASCOT RUM 888 - RP: SI888 - ABA: 1773604 - HBA: 102416 - T.S.: 3934

Padre: VIRACHO 839-T/E- AVA - RP: 839 - ABA: 189379 - HBA: 103066

Abuela: MARCAOJO D2242 - RP: D2242 - ABA: 1909594 - HBA: 104028 - T.S.: 0

Abuelo: CHADWICK DOWNS GRAPHITE Y007(AI) - RP: SI Y007 - ABA: 1912106 - HBA: 03202 - T.S.: 4602

Madre: SIGUIMAN 664 GRAPHITE T/E - RP: 664 - ABA: 1974851 - HBA: 111154 - T.S.: 181666

Abuela: SIGUIMAN 414 - RP: 414 - ABA: 205279

Obs:

## 231

Cabaña: **EL PORVENIR**

Firma: **GRAMAJO, RAUL J. H.**

RP: 363 ABA: 2202629 HBA: NAC:07/08/2012 ADN: N199583

### LA POROTA 363 TECO

Abuelo: STRATHGYLE WRANGLER (P) - RP: SI 204 - ABA: 1909048 - HBA: 103005 - T.S.: 120889

Padre: NEIMEN 355 XPO - RP: SI 355 - ABA: 1933258 - HBA: 103181 - T.S.: 5552

Abuela: NEIMEN 423 JOYCE - RP: NO - ABA: 2114343 - HBA: 103400

Abuelo: MARCAOJO A1931 NEW CORRY - RP: 1931 - ABA: 1764956 - HBA: 101951

Madre: La Porota 176 - RP: 176 - ABA: 200277

Abuela: MARCAOJO 3042 - RP: 3042

Obs:

## 232

Cabaña: **DON ALDO**

Firma: **SANTA MARIA DE CERES S.A.,**

RP: B115 ABA: 2228458 HBA: NAC:17/07/2012 ADN: N199404

### DON ALDO B115 MAGNO 2842

Abuelo: ALBERTA LIGHT FOOT 792 - RP: 792 - ABA: 1773624 - HBA: 102325

Padre: RANCHO 316-T/E- MAGNO - RP: 316 - ABA: 191642 - HBA: 103041 - T.S.: N 124824

Abuela: RANCHO 105-T/E- - RP: 105 - ABA: 86213 - HBA: 107927

Abuelo:

Madre: DON ALDO 2842 - RP: 2842 - ABA: 154521

Abuela:

Obs:

## 233

Cabaña: **CABAÑA PILAGA**

Firma: **CAPIL S.A.**

RP: 12051 ABA: 2174983 HBA: 104165 NAC: 12/07/2012 ADN: N199338

### PILAGAS - 12051

Abuelo: CHADWICK DOWNS GRANDEUR (P) - RP: SI 2356 - ABA: 1764964 - HBA: 101944 - T.S.: 2918

Padre: GRAN HILARIO 51 BULON - RP: 51 - ABA: 101148 - HBA: 102778

Abuela: COE COE 195 - RP: 195 - ABA: 101063 - HBA: 106888

Abuelo:

Madre: RINCON DE YEGUAS C737 - RP: C737 - ABA: 143123

Abuela:

Obs:

**234**Cabaña: **LOS SOCAVONES**Firma: **GATOPA S.A.**

RP: T005 ABA: 2189755 HBA: NAC:07/07/2012 ADN: N216393

**GATOPA GRAPHO T005**

Abuelo: DONRINDA-ELDON COURT BAM BAM - RP: NO - ABA: 1912293 - HBA: 93767

Padre: CHADWICK DOWNS GRAPHITE Y007(AI) - RP: SI Y007 - ABA: 1912106 - HBA: 103202 - T.S.: 4602

Abuela: CHADWICK DOWNS KARA 2460 - RP: NO - ABA: 1912209 - HBA: 98157

Abuelo: CHADWICK DOWNS ABSOLUTE A092 - RP: A092 - ABA: 1790472

Madre: GATOPA MIA - RP: 3754 - ABA: 223790 - T.S.: N 148089

Abuela: GATOPA 1304 - RP: 1304 - ABA: 69654

Obs:

**235**Cabaña: **DON ALDO**Firma: **SANTA MARIA DE CERES S.A.,**

RP: B95 ABA: 2228457 HBA: NAC:05/07/2012 ADN: N199403

**DON ALDO B95 MAGNO 1920**

Abuelo: ALBERTA LIGHT FOOT 792 - RP: 792 - ABA: 1773624 - HBA: 102325

Padre: RANCHO 316-T/E- MAGNO - RP: 316 - ABA: 191642 - HBA: 103041 - T.S.: N 124824

Abuela: RANCHO 105-T/E- - RP: 105 - ABA: 86213 - HBA: 107927

Abuelo:

Madre: DON ALDO 1920 - RP: 1920 - ABA: 154480

Abuela:

Obs:

**236**Cabaña: **DON ALDO**Firma: **SANTA MARIA DE CERES S.A.,**

RP: B79 ABA: 2228456 HBA: NAC:03/07/2012 ADN: N199402

**DON ALDO B79 MAGNO 1108**

Abuelo: ALBERTA LIGHT FOOT 792 - RP: 792 - ABA: 1773624 - HBA: 102325

Padre: RANCHO 316-T/E- MAGNO - RP: 316 - ABA: 191642 - HBA: 103041 - T.S.: N 124824

Abuela: RANCHO 105-T/E- - RP: 105 - ABA: 86213 - HBA: 107927

Abuelo:

Madre: DON ALDO 1108 - RP: 1108 - ABA: 154452

Abuela:

Obs:

**237**Cabaña: **CABAÑA PILAGA**Firma: **CAPIL S.A.**

RP: 12319 ABA: 2177190 HBA: 104166 NAC: 02/07/2012 ADN: N199307

**PILAGAS - 12319 T/E**

Abuelo: STRATHGYLE WRANGLER (P) - RP: SI 204 - ABA: 1909048 - HBA: 103005 - T.S.: 120889

Padre: NEIMEN 355 XPO - RP: SI 355 - ABA: 1933258 - HBA: 103181 - T.S.: 5552

Abuela: NEIMEN 423 JOYCE - RP: NO - ABA: 2114343 - HBA: 103400

Abuelo:

Madre: ITA-CAABO 3168 - RP: 3168 - ABA: 163070

Abuela:

Obs:

**238**

Cabaña: **LOS ORIGENES**

Firma: **AGRODEC S.A.**

RP: L2351 ABA: 2148319 HBA: 104174 NAC: 02/07/2012 ADN: N198709

**ORIGENES - L2351**

Abuelo: NEIMEN SHAKA 117 - RP: SI 117 - ABA: 1764866 - HBA: 100235 - T.S.: 610040

Padre: CUYANO HUINCA SHAKA D1450 - RP: 5351 - ABA: 1764954 - HBA: 101592 - T.S.: 93590

Abuela: NELIUS URANIUM A988 - RP: D1450 - ABA: 1907036 - HBA: 101248 - T.S.: 12173

Abuelo: ASCOT RUM 888 - RP: SI888 - ABA: 1773604 - HBA: 102416 - T.S.: 3934

Madre: GUASUNCHOS 1006 - RP: 1006 - ABA: 146922 - HBA: 109719 - T.S.: 111077

Abuela: ORIGENES 7314 - RP: 7314 - ABA: 61304 - HBA: 106873

Obs:

**9ª DOS AÑOS / 23 y 24 Meses**

**239**

Cabaña: **CABAÑA PILAGA**

Firma: **CAPIL S.A.**

RP: 12029 ABA: 2174980 HBA: 104164 NAC: 19/06/2012 ADN: N99349

**PILAGAS - 12029**

Abuelo: CHADWICK DOWNS GRANDEUR (P) - RP: SI 2356 - ABA: 1764964 - HBA: 101944 - T.S.: 2918

Padre: GRAN HILARIO 51 BULON - RP: 51 - ABA: 101148 - HBA: 102778

Abuela: COE COE 195 - RP: 195 - ABA: 101063 - HBA: 106888

Abuelo:

Madre: PILAGAS - 5238 - RP: 5238 - ABA: 1803693

Abuela:

Obs:

**240**

Cabaña: **SAN VICENTE**

Firma: **ESTABLECIMIENTO SAN VICENTE S.A.**

RP: 5201 ABA: 2222433 HBA: NAC: 09/05/2012 ADN: N208494

**VACA HUASI 5201**

Abuelo: CHADWICK DOWNS GRANDEUR (P) - RP: SI 2356 - ABA: 1764964 - HBA: 101944 - T.S.: 2918

Padre: GRAN HILARIO 51 BULON - RP: 51 - ABA: 101148 - HBA: 102778

Abuela: COE COE 195 - RP: 195 - ABA: 101063 - HBA: 106888

Abuelo: MARCAOJO D 691 - RP: 691 - ABA: 1784865 - HBA: 100845

Madre: VACA HUASI 1144 - RP: 1144 - ABA: 71121 - HBA: 106434 - T.S.: N 209810

Abuela: VACA HUASI 700 - RP: 700 - ABA: 1926891 - HBA: 110163

Obs:



## 11ª SENIOR MENOR / 27 a 29 Meses

### 243

Cabaña: **EL RETIRO**

Firma: **CAMPOS Y CABAÑA EL RETIRO**

RP: 1523 ABA: 2086983 HBA: NAC:09/02/2012 ADN: N182487

#### DOS AGUAS 1523

Abuelo: DONRINDA-ELDON COURT BAM BAM - RP: NO - ABA: 1912293 - HBA: 93767

Padre: CHADWICK DOWNS GRAPHITE Y007(AI) - RP: SI Y007 - ABA: 1912106 - HBA: 103202 - T.S.: 4602

Abuela: CHADWICK DOWNS KARA 2460 - RP: NO - ABA: 1912209 - HBA: 98157

Abuelo: CHADWICK DOWNS PREMIUM BEAR (AI)(ET) - RP: SI 2224 - ABA: 1764949 - HBA: 101942 - T.S.: 2916

Madre: DOS AGUAS 1018 PREMIUM BEAR - RP: 1018 - ABA: 223729 - HBA: 109396

Abuela: DOS AGUAS 506 - RP: 5060 - ABA: 90370 - HBA: 109386

Obs:

### 244

Cabaña: **LOS RETOÑOS**

Firma: **LOS RETOÑOS S.A.**

RP: 3757 ABA: 2187033 HBA: NAC: 02/02/2012 ADN: N214187

#### GRAN RETOÑO 3757 SARALEGUI

Abuelo: CHADWICK DOWNS STIRLING - RP: SI X376 - ABA: 1773613 - HBA: 102401 - T.S.: 4162

Padre: GRAN RETOÑO 1939 STIRLING SEÑOR - RP: 1939 - ABA: 188080 - HBA: 103048 - T.S.: 131838

Abuela: LOS RETOÑOS 1208 - RP: 1208 - ABA: 99102

Abuelo:

Madre: LOS RETOÑOS 3202 - RP: 3202 - ABA: 148109 - T.S.: 214186

Abuela:

Obs:

### 245

Cabaña: **EL SIRIGOTE**

Firma: **BECERRA, RODOLFO JOSE**

RP: 1061 ABA: 2143840 HBA: NAC: 21/01/2012 ADN:192424

#### SIRIGOTE 1061 FIREBIRD MP17

Abuelo: CHADWICK DOWNS KENNEDY (H) - RP: SI 1606 - ABA: 1764932 - HBA: 101937 - T.S.: 2911

Padre: CHADWICK DOWNS FIREBIRD (P) - RP: SI 2608 - ABA: 1764810 - HBA: 102399 - T.S.: 4161

Abuela: CHADWICK DOWNS KRIBI - RP: NO - ABA: 1912498 - HBA: 94271

Abuelo:

Madre: SIRIGOTE 678 MOROPAMPA 17 - RP: 678 - ABA: 191110

Abuela:

Obs:

### 246

Cabaña: **CAA CUPE**

Firma: **MIRAFLORES S.A.**

RP: 4995 ABA: 2087613 HBA: NAC: 15/01/2012 ADN: N200288

#### CAA CUPÉ 4995

Abuelo: DONRINDA-ELDON COURT BAM BAM - RP: NO - ABA: 1912293 - HBA: 93767

Padre: CHADWICK DOWNS GRAPHITE Y007(AI) - RP: SI Y007 - ABA: 1912106 - HBA: 103202 - T.S.: 4602

Abuela: CHADWICK DOWNS KARA 2460 - RP: NO - ABA: 1912209 - HBA: 98157

Abuelo: MANSION 2881 - RP: D2881 - ABA: 67244 - HBA: 102153

Madre: MANSION A3614 - RP: A3614 - ABA: 189431 - HBA: 110321

Abuela: MANSION 1420 - RP: 1420 - ABA: 96940 - HBA: 110291

Obs:





### 247

Cabaña: **LA ASUNCION**

Firma: **LA ASUNCION S.A.**

RP: 5979 ABA: 2188106 HBA: 104155 NAC: 14/01/2012 ADN: N185607

#### CEBIL LA ASUNCION - 5979 INVASOR

Abuelo: CUYANO HUINCA SHAKA D1450 - RP: 5351 - ABA: 1764954 - HBA: 101592 - T.S.: 93590

Padre: CEBIL LA ASUNCION - 3705 - INVASOR - RP: 3705 - ABA: 100600 - HBA: 102476

Abuela: CEBIL LA ASUNCION 1154 - RP: 1154 - ABA: 103783 - HBA: 106905

Abuelo: CHADWICK DOWNS PREMIUM BEAR (AI)(ET) - RP: SI 2224 - ABA: 1764949 - HBA: 101942 - T.S.: 2916

Madre: CEBIL LA ASUNCION 4310 - RP: 4310 - ABA: 223682 - HBA: 109413

Abuela: CEBIL 3170 - RP: 3170 - ABA: 100680 - HBA: 109363

Obs:

### 248

Cabaña: **BUENA ESPERANZA**

Firma: **BESCA S.A.**

RP: D141 ABA: 2028630 HBA: NAC: 03/01/2012 ADN: N 199416

#### BUENA ESPERANZA D141

Abuelo: DONRINDA-ELDON COURT BAM BAM - RP: NO - ABA: 1912293 - HBA: 93767

Padre: CHADWICK DOWNS GRAPHITE Y007(AI) - RP: SI Y007 - ABA: 1912106 - HBA: 103202 - T.S.: 4602

Abuela: CHADWICK DOWNS KARA 2460 - RP: NO - ABA: 1912209 - HBA: 98157

Abuelo: ASCOT RUM 888 - RP: SI888 - ABA: 1773604 - HBA: 102416 - T.S.: 3934

Madre: BUENA ESPERANZA D24-T/E - RP: D24 - ABA: 223639 - HBA: 109310 - T.S.: 147814

Abuela: PIQUENO 7096 - RP: 7096 - ABA: 101187 - HBA: 108418 - T.S.: 99231

Obs:

### 249

Cabaña: **RANCHO GRANDE**

Firma: **FIDEICOMISO AGROP. PEYRANO**

RP: 906 ABA: 2080544 HBA: 104140 NAC: 03/01/2012 ADN: N197902

#### RANCHO 906 T/E

Abuelo: STRATHGYLE WRANGLER (P) - RP: SI 204 - ABA: 1909048 - HBA: 103005 - T.S.: 120889

Padre: NEIMEN 355 XPO - RP: SI 355 - ABA: 1933258 - HBA: 103181 - T.S.: 5552

Abuela: NEIMEN 423 JOYCE - RP: NO - ABA: 2114343 - HBA: 103400

Abuelo:

Madre: RANCHO GRANDE (PEYRANO) 3229 - RP: 3229 - ABA: 175387

Abuela:

Obs:

### 250

Cabaña: **EL AMARGO**

Firma: **MARTINEZ FERRARIO, EDUARDO**

RP: 8883 ABA: 2054563 HBA: NAC: 11/12/2011 TS: ADN: N216857

#### AMARGO 8883

Abuelo:

Padre: ASBALAS 7115 RON - RP: 7115 - ABA: 1947709 - HBA: 103670 - T.S.: N 156205

Abuela:

Abuelo: RANCHO 2193 - SAPUCAY - RP: 2193 - HBA: 103108

Madre: ALMA SANTERA B179 - RP: B179 - ABA: 1811183 - T.S.: N 163553

Abuela: ALMA 5927 - RP: 5927

Obs:

**12ª SENIOR MENOR / 30 a 32 Meses****251**Cabaña: **MARCAOJO**Firma: **S.A. ESTANCIA LA PELADA G. Y C.**

RP: D5825 ABA: 2122380 HBA: 104214 NAC: 07/10/2011 ADN: N183266

**D5825**

Abuelo: MARCAOJO D3463 - GARDEL - RP: D3463 - ABA: 101321 - HBA: 102504

Padre: MARCAOJO D4761 - RP: D4761 - ABA: 2137715 - HBA: 103418

Abuela: MARCAOJO A1034 - RP: A1034 - ABA: 1818347 - HBA: 103051

Abuelo: MARCAOJO A 1837 - RP: A1837 - ABA: 1764959 - HBA: 101504 - T.S.: 92042

Madre: MARRCAOJO A 5250 - RP: A5250 - ABA: 103627 - HBA: 106922

Abuela: MARCAOJO 2120 - RP: 2120 - ABA: 1909189 - HBA: 103289

Obs:

**252**Cabaña: **EL SARALU**Firma: **TRONTO S.R.L.**

RP: 203 ABA: 2226021 HBA: NAC: 02/10/2011 ADN: N216846

**EL SARALU - 203**

Abuelo: DUNDEE - ABA: 1828324

Padre: ROSAMONTE 3178 YERBATERO - RP: 3178 - ABA: 67634

Abuela: ROSAMONTE N1297 - RP: N1297 - ABA: 1828373

Abuelo: LA GOFREDINA - 4060 - BUCEFALO - RP: 4060 - ABA: 76116

Madre: GOFREDINA 6560 - RP: 6560 - ABA: 1798891

Abuela:

Obs:

**253**Cabaña: **LA ASUNCION**Firma: **LA ASUNCION S.A.**

RP: 5653 ABA: 2188104 HBA: NAC: 15/09/2011 ADN: N198633

**CEBIL LA ASUNCION - 5653**

Abuelo: ALBERTA LIGHT FOOT 792 - RP: SI 792 - ABA: 1773624 - HBA: 102325 - T.S.: 3711

Padre: RANCHO 316-T/E- MAGNO - RP: 316 - ABA: 191642 - HBA: 103041

Abuela: RANCHO 105-T/E- - RP: 105 - ABA: 86213 - HBA: 107927

Abuelo:

Madre: CEBIL LA ASUNCION 3306 - RP: 3306 - ABA: 158280

Abuela:

Obs:

**254**Cabaña: **EL AMARGO**Firma: **MARTINEZ FERRARIO, EDUARDO**

RP: D8717 ABA: 2054409 HBA: 103946 NAC: 10/09/2011 ADN: N181967

**AMARGO D8817- ERNESTO**

Abuelo: ALBERTA LIGHT FOOT 792 - RP: SI 792 - ABA: 1773624 - HBA: 102325 - T.S.: 3711

Padre: RANCHO 316-T/E- MAGNO - RP: 316 - ABA: 191642 - HBA: 103041

Abuela: RANCHO 105-T/E- - RP: 105 - ABA: 86213 - HBA: 107927

Abuelo: VAUCRAFT GENTLE BEN 905 - MACKAY - RP: SI 905 - HBA: 101497 - T.S.: N 105022

Madre: AMARGO A7218 - RP: A7218 - ABA: 1809457 - HBA: 110381 - T.S.: N 164483

Abuela: MORO PAMPA CL126 - RP: CL126 - ABA: 53319 - HBA: 105799 - T.S.: N 98009

Obs:

**255**Cabaña: **EL CHAÑAR**Firma: **SUCESION DE HUGO CARLOS PRADA**

RP: 1201 ABA: 2059304 HBA: 104200 NAC: 03/09/2011 TS: ADN: N181653

**Chañar 1201 Nahoda**

Abuelo: BUENA VISTA 4851 - RP: 4851 - ABA: 1764955 - HBA: 101929

Padre: LEONOR A7087 TIGRE TARAGUI G4 - RP: A7087 - ABA: 1762206 - HBA: 102072 - T.S.: 123200

Abuela: BUENA VISTA 2434 - RP: 2434 - ABA: 1763381 - HBA: 103452

Abuelo: Alegria 5033 - RP: 5033 - HBA: 102169 - T.S.: 103353

Madre: Chañar 4344 - RP: 4344 - ABA: 80231 - T.S.: 181654

Abuela: Chañar 126 - RP: 126 - ABA: 147916

Obs:

**256**Cabaña: **CABAÑA PILAGA**Firma: **CAPIL S.A.**

RP: 10647 ABA: 2021846 HBA: 103996 NAC: 01/09/2011 ADN: N186541

**PILAGAS 10647**

Abuelo: STRATHGYLE WRANGLER (P) - RP: SI 204 - ABA: 1909048 - HBA: 103005 - T.S.: 120889

Padre: NEIMEN 355 XPO - RP: SI 355 - ABA: 1933258 - HBA: 103181 - T.S.: 5552

Abuela: NEIMEN 423 JOYCE - RP: NO - ABA: 2114343 - HBA: 103400

Abuelo:

Madre: PILAGAS B471 - RP: B471 - ABA: 115327 - HBA: 111388 - T.S.: 186542

Abuela:

Obs:

**13ª SENIOR / 33 a 36 Meses****257**Cabaña: **EL TIGRE**Firma: **EL TIGRE S.A.**

RP: 8553 ABA: 2084544 HBA: NAC: 25/08/2011 ADN: N209509

**PIQUENO - 8553**

Abuelo: ALBERTA LIGHT FOOT 792 - RP: SI 792 - ABA: 1773624 - HBA: 102325 - T.S.: 3711

Padre: RANCHO 316-T/E- MAGNO - RP: 316 - ABA: 191642 - HBA: 103041

Abuela: RANCHO 105-T/E- - RP: 105 - ABA: 86213 - HBA: 107927

Abuelo:

Madre: EL TIGRE 6764 - RP: 6764 - ABA: 219774

Abuela:

Obs:

**258**Cabaña: **LAS MERCEDES**Firma: **FAUSTINO JUAN BRAVO**

RP: 971 ABA: 2039846 HBA: NAC: 22/08/2011 ADN: N180845

**MARCASILLA R971T/E**

Abuelo: STRATHGYLE WRANGLER (P) - RP: SI 204 - ABA: 1909048 - HBA: 103005 - T.S.: 120889

Padre: NEIMEN 355 XPO - RP: SI 355 - ABA: 1933258 - HBA: 103181 - T.S.: 5552

Abuela: NEIMEN 423 JOYCE - RP: NO - ABA: 2114343 - HBA: 103400

Abuelo: MARCAOJO - 2803 - RP: 2803 - ABA: 1766242

Madre: MARCASILLA 355 - RP: 355 - ABA: 153341

Abuela: MARCAOJO 6568 - RP: 6568 - ABA: 102967

Obs:

**259**Cabaña: **SANTA IRENE**Firma: **GANAGRIN S.A.A.G.**

RP: 1779 ABA: 2039914 HBA: NAC: 19/08/2011 ADN: N194454

**SANTA IRENE - 1779**

Abuelo: ALBERTA LIGHT FOOT 792 - RP: SI 792 - ABA: 1773624 - HBA: 102325 - T.S.: 3711

Padre: RANCHO 316-T/E- MAGNO - RP: 316 - ABA: 191642 - HBA: 103041

Abuela: RANCHO 105-T/E- - RP: 105 - ABA: 86213 - HBA: 107927

Abuelo: MARCAOJO A1931 NEW CORRY - RP: A1931 - ABA: 1764956 - HBA: 101951 - T.S.: 36682

Madre: SANTA IRENE 7624 - RP: 7624 - ABA: 193773

Abuela:

Obs:

**260**Cabaña: **EL GUADAL**Firma: **EL GUADAL S.A.**

RP: 1869 ABA: 2048019 HBA: NAC: 13/08/2011 ADN: N199167

**CHAMPAQIGUADAL 1869**

Abuelo: NEIMEN SHAKA 117 - RP: SI 117 - ABA: 1764866 - HBA: 100235 - T.S.: 610040

Padre: CUYANO HUINCA SHAKA D1450 - RP: 5351 - ABA: 1764954 - HBA: 101592 - T.S.: 93590

Abuela: NELIUS URANIUM A988 - RP: D1450 - ABA: 1907036 - HBA: 101248 - T.S.: 12173

Abuelo:

Madre: EL GUADAL 1035 - RP: 1035 - ABA: 123047

Abuela:

Obs:



### 261

Cabaña: **LA ASUNCION**

Firma: **LA ASUNCION S.A.**

RP: 5855 ABA: 2198933 HBA: NAC: 02/08/2011 ADN: N203220

#### **CEBIL LA ASUNCION - 5855**

Abuelo: STRATHGYLE WRANGLER (P) - RP: SI 204 - ABA: 1909048 - HBA: 103005 - T.S.: 120889

Padre: NEIMEN 355 XPO - RP: SI 355 - ABA: 1933258 - HBA: 103181 - T.S.: 5552

Abuela: NEIMEN 423 JOYCE - RP: NO - ABA: 2114343 - HBA: 103400

Abuelo:

Madre: CEBIL LA ASUNCION 3334 - RP: 3334 - ABA: 158292

Abuela:

Obs:

### 262

Cabaña: **LA ASUNCION**

Firma: **LA ASUNCION S.A.**

RP: 6169 ABA: 2232813 HBA: NAC: 22/07/2011 ADN: N216052

#### **CEBIL LA ASUNCION - 6169**

Abuelo: STRATHGYLE WRANGLER (P) - RP: SI 204 - ABA: 1909048 - HBA: 103005 - T.S.: 120889

Padre: NEIMEN 355 XPO - RP: SI 355 - ABA: 1933258 - HBA: 103181 - T.S.: 5552

Abuela: NEIMEN 423 JOYCE - RP: NO - ABA: 2114343 - HBA: 103400

Abuelo:

Madre: CEBIL LA ASUNCION 2684 - RP: 2684 - ABA: 138111

Abuela:

Obs:

### 263

Cabaña: **EL TIGRE**

Firma: **EL TIGRE S.A.**

RP: 8511 ABA 2047109 HBA: NAC: 20/07/2011 TS: ADN: N186108

#### **PIQUENO - 8511**

Abuelo: NEIMEN SHAKA 117 - RP: SI 117 - ABA: 1764866 - HBA: 100235 - T.S.: 610040

Padre: CUYANO HUIUCA SHAKA D1450 - RP: 5351 - ABA: 1764954 - HBA: 101592 - T.S.: 93590

Abuela: NELIUS URANIUM A988 - RP: D1450 - ABA: 1907036 - HBA: 101248 - T.S.: 12173

Abuelo:

Madre: PIQUENO - 6608 - RP: 6608 - ABA: 2036398

Abuela:

Obs:

### 264

Cabaña: **CAA CUPE**

Firma: **MIRAFLORES S.A.**

RP: 4699 ABA: 1996924 HBA: 104005 NAC: 11/07/2011 ADN: N182391

#### **CAA CUPE 4699-T/E-**

Abuelo: CHADWICK DOWNS GRANDEUR (P) - RP: SI 2356 - ABA: 1764964 - HBA: 101944 - T.S.: 2918

Padre: LEONOR A7991 GRANDEUR TARAGUI-T/E- - RP: 7991 - ABA: 82578 - HBA: 102813 - T.S.: 105330

Abuela: BUENA VISTA 2420 - RP: 2420 - ABA: 1763374 - HBA: 103451

Abuelo:

Madre: ALEGRIA 32 - RP: 32 - ABA: 81784 - HBA: 110434

Abuela:

Obs:

**265**Cabaña: **MARCAOJO**Firma: **S.A. ESTANCIA LA PELADA G. Y C.**

RP: D5639 ABA: 2058846 HBA: 103957 NAC: 07/07/2011 TS: ADN: N183295

**MARCAOJO D5639-T/E- XPOT**

Abuelo: STRATHGYLE WRANGLER (P) - RP: SI 204 - ABA: 1909048 - HBA: 103005 - T.S.: 120889

Padre: NEIMEN 355 XPO - RP: SI 355 - ABA: 1933258 - HBA: 103181 - T.S.: 5552

Abuela: NEIMEN 423 JOYCE - RP: NO - ABA: 2114343 - HBA: 103400

Abuelo: CUYANO HUINCA SHAKA D1450 - RP: 5351 - ABA: 1764954 - HBA: 101592 - T.S.: 93590

Madre: MARCAOJO D6126 - RP: D6126 - ABA: 2139375 - HBA: 110421

Abuela: MARCAOJO D1916 - RP: D1916 - ABA: 1767944 - HBA: 104495 - T.S.: 156622

Obs:

**266**Cabaña: **EL AMARGO**Firma: **MARTINEZ FERRARIO, EDUARDO**

RP: D8551 ABA: 2054280 HBA: 104088 NAC: 03/07/2011 ADN: N216863

**AMARGO D8551**

Abuelo: ASCOT RUM 888 - RP: SI888 - ABA: 1773604 - HBA: 102416

Padre: CUYANO HUINCA CABURE - RP: D8385 - ABA: 146878 - HBA: 102776

Abuela: CUYANO HUINCA 4456 - RP: 4456 - ABA: 136636 - HBA: 102041

Abuelo: CEBIL LA ASUNCION 3051- CHALCHALERO - RP: 3051 - HBA: 102475 - T.S.: N 110419

Madre: AMARGO A6952 - RP: A6952 - ABA: 223437 - HBA: 110907 - T.S.: N 216864

Abuela: AMARGO C2206 - RP: 2206 - ABA: 1910887 - HBA: 106847

Obs:

**267**Cabaña: **LOS SOCAVONES**Firma: **GATOPA S.A.**

RP: 5069 ABA: 2046961 HBA: NAC: 01/06/2011 ADN: N216392

**GATOPA GRANDXPO D5069 TE**

Abuelo: STRATHGYLE WRANGLER (P) - RP: SI 204 - ABA: 1909048 - HBA: 103005 - T.S.: 120889

Padre: NEIMEN 355 XPO - RP: SI 355 - ABA: 1933258 - HBA: 103181 - T.S.: 5552

Abuela: NEIMEN 423 JOYCE - RP: NO - ABA: 2114343 - HBA: 103400

Abuelo: CHADWICK DOWNS GRANDSLAM - RP: SI 1127 - ABA: 1764890 - HBA: 101403

Madre: GATOPA GRAN LUCY - RP: 2898 - ABA: 147749 - HBA: 107898 - T.S.: N 115724

Abuela: GATOPA 762 - RP: 762 - ABA: 1909962 - HBA: 104421

Obs:





### 14ª SENIOR / 37 a 41 Meses

#### 268

Cabaña: **LA REPUBLICA**

Firma: **ESTANCIA LA REPÚBLICA S.A.**

RP: D209 ABA: 2120439 HBA: 104147 NAC: 22/04/2011 ADN: N196297

#### CUYANO HUINCA BULON 7264

Abuelo: CHADWICK DOWNS GRANDEUR (P) - RP: SI 2356 - ABA: 1764964 - HBA: 101944 - T.S.: 2918

Padre: GRAN HILARIO 51 BULON - RP: 51 - ABA: 101148 - HBA: 102778

Abuela: COE COE 195 - RP: 195 - ABA: 101063 - HBA: 106888

Abuelo: CUYANO HUINCA 050 - A1422 - RP: D5567 - ABA: 1908167 - HBA: 102037 - T.S.: 54732

Madre: CUYANO HUINCA AGUARA 4106 - RP: 7264 - ABA: 113335 - HBA: 107068

Abuela: NELIUS 4106 - RP: 4106 - ABA: 1907340 - HBA: 101425

Obs: Guaicuru

#### 269

Cabaña: **LA REPUBLICA**

Firma: **ESTANCIA LA REPÚBLICA S.A.**

RP: A179 ABA: 2050250 HBA: 103878 NAC: 05/04/2011 ADN: N181987

#### CUYANO HUINCA BULON 7204

Abuelo: CHADWICK DOWNS GRANDEUR (P) - RP: SI 2356 - ABA: 1764964 - HBA: 101944 - T.S.: 2918

Padre: GRAN HILARIO 51 BULON - RP: 51 - ABA: 101148 - HBA: 102778

Abuela: COE COE 195 - RP: 195 - ABA: 101063 - HBA: 106888

Abuelo:

Madre: CUYANO HUINCA 7204 - RP: 7204 - ABA: 113190 - HBA: 111016 - T.S.: N 181988

Abuela:

Obs:

#### 270

Cabaña: **EL AMARGO**

Firma: **MARTINEZ FERRARIO, EDUARDO**

RP: D8471 ABA: 2040644 HBA: 104111 NAC: 13/03/2011 ADN: N195307

#### AMARGO D8471 ALFONSO-T/E-

Abuelo: STRATHGYLE WRANGLER (P) - RP: SI 204 - ABA: 1909048 - HBA: 103005 - T.S.: 120889

Padre: NEIMEN 355 XPO - RP: SI 355 - ABA: 1933258 - HBA: 103181 - T.S.: 5552

Abuela: NEIMEN 423 JOYCE - RP: 423 - HBA: 103400

Abuelo: CHADWICK DOWNS GRANDEUR (P) 2356 - RP: SI 2356 - HBA: 101944 - T.S.: N 98408

Madre: AMARGO A5028 - SUSANA - RP: A5028 - ABA: 94138 - HBA: 106798 - T.S.: N 97996

Abuela: AMARGO 120 - RP: 120 - ABA: 1910600 - HBA: 105848 - T.S.: N 101369

Obs:

#### 271

Cabaña: **CAPILLITA**

Firma: **MAC S.A.**

RP: D401 ABA: 2039044 HBA: 104072 NAC: 07/03/2011 ADN: N192060

#### KUDOS D401 ORIOL-T/E-

Abuelo: VAUCRAFT 1049 JASON - RP: 1049 - ABA: 1773658 - HBA: 102128

Padre: MARCAOJO A4197 - RP: A4197 - ABA: 151080 - HBA: 102791 - T.S.: N 114707

Abuela: MARCAOJO 3044 - RP: 3044 - ABA: 1767043 - HBA: 107877

Abuelo: CHADWICK DOWNS OVERKILL (P) - RP: 2465 - ABA: 1764963 - HBA: 101939

Madre: KUDOS D162 TAIS-T/E- - RP: 162 - ABA: 1774098 - HBA: 105370 - T.S.: N 71850

Abuela: KUDOS D36 BARBARINA-T/E- - RP: D36 - ABA: 1778205 - HBA: 103688 - T.S.: 87938

Obs:





**HEMBRAS Y MACHOS  
GENERACIONES INTERMEDIAS  
A CORRAL**



# HEMBRAS

GENERACION INTERMEDIA  
A CORRAL



## DIENTE DE LECHE

### 54

Cabaña: **EL GUADAL**

Firma: **EL GUADAL S.A.**

Cond	RP	ABA	HBA	Nacimiento	Padre	ADN
T	1990	2289206		20/10/2012		
		Servicio: Nom: SERVICIO COLECTIVO N° 17410				
		Cria:				
T	1994	2186535		06/11/2012		
		Servicio: Nom: SERVICIO COLECTIVO N° 17410				
		Cria:				
T	1996	2186537		06/11/2012		
		Servicio: Nom: SERVICIO COLECTIVO N° 17410				
		Cria:				

### 55

Cabaña: **LA ESMERALDA**

Firma: **CRESUD S.A.C.I.F. Y A.**

Cond	RP	ABA	HBA	Nacimiento	Padre	ADN
T	2122	2228240		05/09/2012		
		Servicio:				
		Cria:				
T	2528	2288848		01/10/2012		
		Servicio:				
		Cria:				
T	2500	2288838		01/10/2012		
		Servicio:				
		Cria:				
S	2512	2288843		01/10/2012		
		Servicio:				
		Cria:				

### 56

Cabaña: **EL RETIRO**

Firma: **CAMPOS Y CABAÑA EL RETIRO**

Cond	RP	ABA	HBA	Nacimiento	Padre	ADN
T	6862			10/08/2012		
		Servicio: Nom: PILAGAS 08993 CHE RUBICHA RP: 8993 ABA: 1944485 HBA: 103660 Fec: 16/12/2013				
		Cria:				
T	6838			04/08/2012		
		Servicio: Nom: PILAGAS 08993 CHE RUBICHA RP: 8993 ABA: 1944485 HBA: 103660 Fec: 16/12/2013				
		Cria:				
T	6828			04/04/2012		
		Servicio: Nom: PILAGAS 08993 CHE RUBICHA RP: 8993 ABA: 1944485 HBA: 103660 Fec: 16/12/2013				
		Cria:				







## HEMBRAS GENERACIONES AVANZADAS A CORRAL

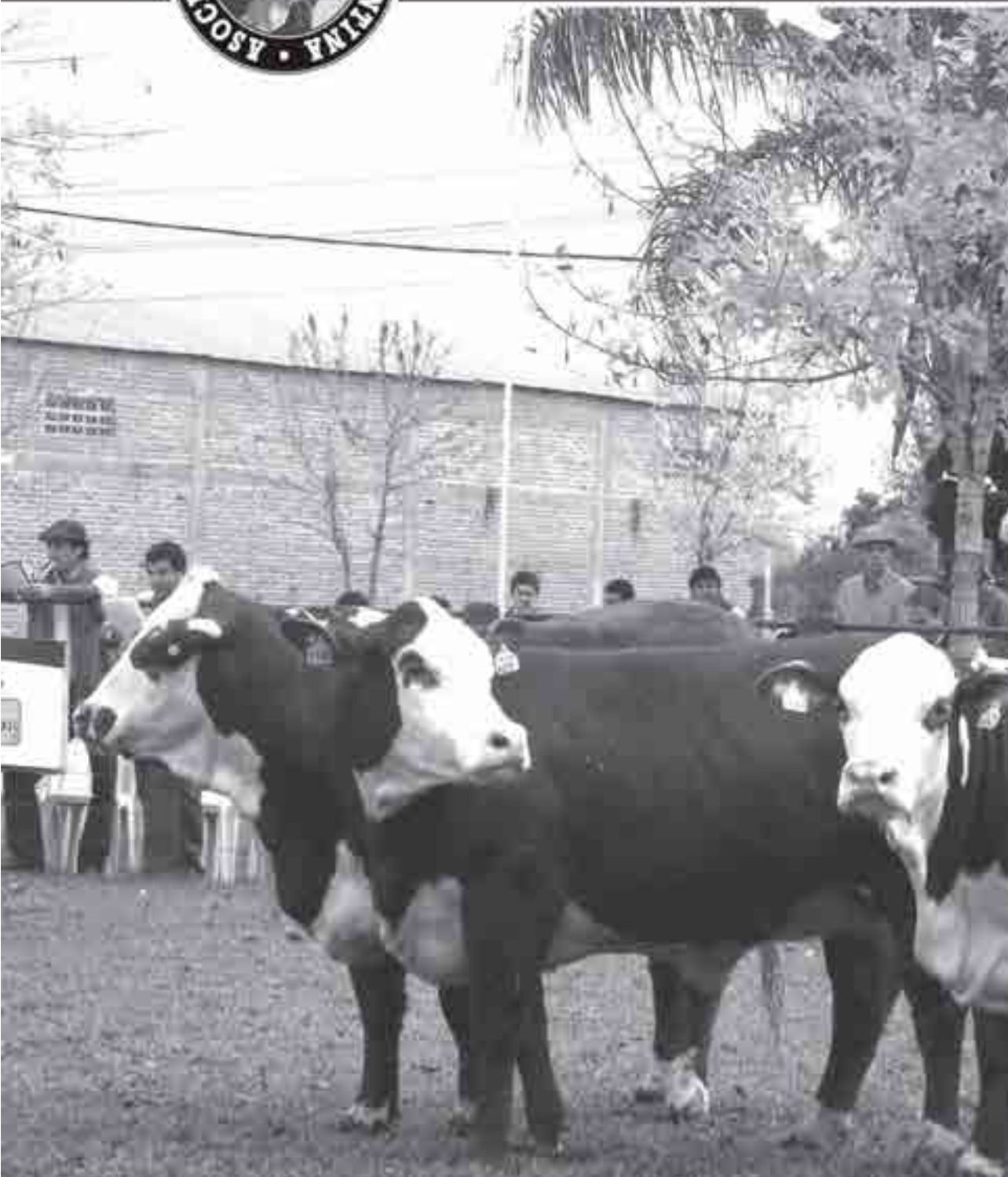

# HEMBRAS

GENERACIONES AVANZADAS  
A CORRAL



## 19ª VAQUILLONA MENOR / 15 y 16 meses

### 27

Cabaña: **CABAÑA PILAGA**

Firma: **CAPIL S.A.**

Cond	RP	ABA	HBA	Nacimiento	Padre	ADN
T	14144	2238041		29/01/2013		
	Servicio:	Nom: RANCHO 936 T/E MAGICO RP: 936 ABA: 2194234 Fec: 07/04/2014				
	Cria:					
T	14182	2237717	03/02/2013			
	Servicio:	Nom: ORIGENES L1339 IBIRAPITA RP: L1339 ABA: 1944251 HBA: 103611 Fec: 05/04/2014				
	Cria:					
T	14188	2237883	03/02/2013			
	Servicio:	Nom: ORIGENES L1339 IBIRAPITA RP: L1339 ABA: 1944251 HBA: 103611 Fec: 05/04/2014				
	Cria:					
S	14186	2238122	03/02/2013			
	Servicio:	Nom: RANCHO 626 T/E BOOMERANG ABA: 1967690 HBA: 103961 Fec: 07/04/2014				
	Cria:					

### 28

Cabaña: **EL ROCIO**

Firma: **COPRA S.A.**

Cond	RP	ABA	HBA	Nacimiento	Padre	ADN
T	K318	2263305	06/01/2013		GRAN HILARIO 51 BULON	N 216465
	Servicio:					
	Cria:					
T	K320	2263304	04/01/2013		GRAN HILARIO 51 BULON	N 216464
	Servicio:					
	Cria:					
T	K312	2266146	02/01/2013		GRAN HILARIO 51 BULON	N 216463
	Servicio:					
	Cria:					
S	K196	2267950	13/01/2013		LASBALAS 7115 RON	N 216466
	Servicio:					
	Cria:					

## 20ª VAQUILLONA MENOR / 17 y 18 meses

### 29

Cabaña: **SIGUIMAN**

Firma: **MANZI, VICENTE RAUL**

Cond	RP	ABA	HBA	Nacimiento	Padre	ADN
T	1056	2195966	21/11/2012		GUASUNCHOS 1825 G. HERMANO	N 216450
	Servicio:	Nom: NEIMEN 355 XPO RP: 355 ABA: 1933258 HBA: 103181 Fec: 06/02/2014				
	Cria:					
T	982	2195656	20/10/2012		NEIMEN 355 XPO	N 216446
	Servicio:	Nom: LASBALAS 7101 CANBERRA RP: 7101 ABA: 188349 Fec: 23/03/2014 T.S.: 216441				
	Cria:					
T	1014	2195944	04/11/2012		GUASUNCHOS 1825 G. HERMANO	N 216451
	Servicio:	Nom: NEIMEN 355 XPO RP: 355 ABA: 1933258 HBA: 103181 Fec: 24/01/2014				
	Cria:					
S	1082	2195986	07/12/2012		GUASUNCHOS 1825 G. HERMANO	N 216452
	Servicio:	Nom: NEIMEN 355 XPO RP: 355 ABA: 1933258 HBA: 103181 Fec: 14/12/2013				
	Cria:					



## 21ª VAQUILLONA / 19 y 20 meses

### 30

Cabaña: <b>LA REPUBLICA</b>					Firma: <b>ESTANCIA LA REPÚBLICA S.A.</b>		
Cond	RP	ABA	HBA	Nacimiento	Padre	ADN	
T	812	2280932		27/10/2012			
Servicio:							
Cria:							
T	796	2280931		23/10/2012	CUYANO HUINCA CABURE	N 216660	
Servicio:							
Cria:							
T	836	2280933	04/11/2012		CUYANO HUINCA CABURE	N 216664	
Servicio: Nom: CUYANO HUINCA BULON 7204 RP: A179 ABA: 2050250 Fec: 10/03/2014 T.S.: 181987							
Cria:							
S	804	2150006	25/10/2012				
Servicio: Nom: CUYANO HUINCA BULON 7204 RP: A179 ABA: 2050250 Fec: 10/03/2014 T.S.: 181987							
Cria:							

### 31

Cabaña: <b>LA REPUBLICA</b>					Firma: <b>ESTANCIA LA REPÚBLICA S.A.</b>		
Cond	RP	ABA	HBA	Nacimiento	Padre	ADN	
T	894	2149985		19/10/2012	CUYANO HUINCA SIDNEY 6490	N 216678	
Servicio:							
Cria:							
T	788	2250582		18/10/2012			
Servicio:							
Cria:							
T	866	2280934	09/11/2012		CUYANO HUINCA CABURE 8588	N 216666	
Servicio: Nom: CUYANO HUINCA BULON 7204 RP: A179 ABA: 2050250 Fec: 10/03/2014 T.S.: 181987							
Cria:							

### 32

Cabaña: <b>EL MALACARA DEL MORO</b>					Firma: <b>JULIO LLORENTE F.A.C. E I.S.A.</b>		
Cond	RP	ABA	HBA	Nacimiento	Padre	ADN	
T	R7130	2285719		29/09/2012			
Servicio: Nom: CHAMPAQI GUADAL 814 RP: 814 ABA: 67143 HBA: 102157 Fec: 01/12/2013 T.S.: 116393							
Cria:							
T	R7132	2192579		18/10/2012	GRAN HILARIO 499	N198608	
Servicio: Nom: SERVICIO COLECTIVO N° 17441							
Cria:							
T	R7296	2288291		01/10/2012			
Servicio: Nom: CHAMPAQI GUADAL 814 RP: 814 ABA: 67143 HBA: 102157 Fec: 01/12/2013 T.S.: 116393							
Cria:							
S	R7298	2286052		30/07/2012			
Servicio: Nom: VIRACHO 839 T/E AVA RP: 839 ABA: 189379 HBA: 103066 Fec: 01/12/2013							
Cria:							



# HEMBRAS

GENERACIONES AVANZADAS  
A CORRAL



## 33

Cabaña: **LA CARRETA**

Firma: **LA CARRETA S.C.**

Cond	RP	ABA	HBA	Nacimiento	Padre	ADN
T	D9886	2246994		17/10/2012	GRAN HILARIO 51 BULON	N 209539
Servicio: Nom: CARMOT 9 HERCULES RP: 9 ABA: 2041456 Fec: 10/03/2014						
Cria:						
T	9192	2082443		17/08/2012	GRAN HILARIO 231 CALDEN	N 209535
Servicio: Nom: PILAGAS 08993 CHERUVICHA RP: 08993 ABA: 1944485 HBA: 103660 Fec: 18/04/2014						
Cria:						
T	D9882	2246992		15/10/2012	GRAN HILARIO 51 BULON	N 209537
Servicio: Nom: NEIMEN 355 XPO RP: SI 355 ABA: 1933258 HBA: 103181 Fec: 19/12/2013 T.S.: 5552						
Cria:						
S	9198	2082452		27/08/2012	LASBALAS 5242 CANGURO	N 209536
Servicio: Nom: NEIMEN 355 XPO RP: SI 355 ABA: 1933258 HBA: 103181 Fec: 19/12/2013 T.S.: 5552						
Cria:						

## 34

Cabaña: **OJO DE AGUA**

Firma: **OJO DE AGUA S.R.L.**

Cond	RP	ABA	HBA	Nacimiento	Padre	ADN
T	2432	2185316		27/07/2012		
Servicio:						
Cria:						
T	2466	2193284		17/09/2012	CHADWICK DOWNS GRAPHITE Y007(AI)	N 199637
Servicio:						
Cria:						
T	2530	2185222		02/10/2012	CORRALERO 9173	N 201373
Servicio:						
Cria:						

## 35

Cabaña: **LA ESMERALDA**

Firma: **CRUSUD S.A.C.I.F. Y A.**

Cond	RP	ABA	HBA	Nacimiento	Padre	ADN
T	2382	2228409		25/08/2012		
Servicio:						
Cria:						
T	2338	2228362		01/10/2012		
Servicio:						
Cria:						
T	2326	2228357		01/10/2012		
Servicio:						
Cria:						
S	2350	2228367		01/10/2012		
Servicio:						
Cria:						

## 36

Cabaña: **DON HILARIO**

Firma: **PARIANI E HIJO S.R.L.**

Cond	RP	ABA	HBA	Nacimiento	Padre	ADN
T	1268	2144381		12/09/2012		
		Servicio: Nom: SERVICIO COLECTIVO N° 17571				
		Cria:				
T	1252	2144373		09/09/2012		
		Servicio: Nom: GRAN HILARIO 213 RP: 213 ABA: 185490 Fec: 31/01/2014				
		Cria:				
T	1246	2144370		07/09/2012		
		Servicio: Nom: SERVICIO COLECTIVO N° 17571				
		Cria:				
S	1254	2144374		09/09/2012		
		Servicio: Nom: SERVICIO COLECTIVO N° 17571				
		Cria:				

## 22ª VAQUILLONA / 21 y 22 meses

## 37

Cabaña: **CAA CUPE**

Firma: **MIRAFLORES S.A.**

Cond	RP	ABA	HBA	Nacimiento	Padre	ADN
T	7040	2181574		20/08/2012	RANCHO 316 T/E MAGNO	N 199916
		Servicio: SERVICIO COLECTIVO N° 17489				
		Cria:				
T	7036	2181572		19/08/2012	LEONOR A7087 TIGRE TARAGUI G4	N 199928
		Servicio: SERVICIO COLECTIVO N° 17489				
		Cria:				
T	7062	2181584		03/09/2012	RANCHO 4163 PRAGMATICO	N 199914
		Servicio: SERVICIO COLECTIVO N° 17489				
		Cria:				

## 38

Cabaña: **RANCHO GRANDE**

Firma: **FIDEICOMISO AGROP. PEYRANO**

Cond	RP	ABA	HBA	Nacimiento	Padre	ADN
T	6268	2297380		24/08/2012	LASBALAS 7115 RON	N 202272
		Servicio: Nom: NEIMEN 355 XPO RP: SI 355 ABA: 1933258 HBA: 103181 Fec: 05/10/2013 T.S.: 5552				
		Cria:				
T	1052	2194241		19/08/2012	GRAN HILARIO 51 BULON	N 198879
		Servicio: Nom: LASBALAS 7115 RON RP: 7115 ABA: 1947709 Fec: 05/10/2013				
		Cria:				
T	1050	2194240		18/08/2012	GRAN HILARIO 51 BULON	N 198878
		Servicio: Nom: RANCHO 902 RP: 902 ABA: 2080542 Fec: 19/01/2014				
		Cria:				
S	1054	2194119		22/08/2012	GRAN HILARIO 51 BULON	N 198880
		Servicio: Nom: RANCHO 902 RP: 902 ABA: 2080542 Fec: 19/01/2014				
		Cria:				

# HEMBRAS

GENERACIONES AVANZADAS  
A CORRAL



**39**

Cabaña: **CAA CUPE**

Firma: **MIRAFLORES S.A.**

Cond	RP	ABA	HBA	Nacimiento	Padre	ADN
T	7042	2181575		20/08/2012	RANCHO 316 T/E MAGNO	N 199922
Servicio: ORIGENES L1339 IBIRAPITA ABA: 1944251 FEC: 18/12/2013						
Cria:						
T	7032	2181570		17/08/2012	RANCHO 316 T/E MAGNO	N 199913
Servicio: LEONOR A10003 PICASO ABA: 1821323 FEC: 06/12/2013						
Cria:						
T	70302181569			14/08/2012	RANCHO 316 T/E MAGNO	N 199926
Servicio: SERVICIO COLECTIVO N° 17489						
Cria:						

**40**

Cabaña: **LA MANSION**

Firma: **COUNTRY S.A.**

Cond	RP	ABA	HBA	Nacimiento	Padre	ADN
T	5406	2279664	112640	21/07/2012	LASBALAS A27 LF SALTEÑO	N 215950
Servicio: Nom: ALMA ROCIO CAIFAS 3390 COLOSO RP: 3390 ABA: 82009 HBA: 102477 Fec: 15/01/2014 T.S.: N 103185						
Cria:						
T	5540	2279633	112630	10/08/2012	ALMA ROCIO CAIFAS 3390 COLOSO	N 215948
Servicio: Nom: PILAGAS 7317 ORE MBAE RP: 7317 ABA: 2101777 HBA: 103662 Fec: 15/01/2014 T.S.: N 147621						
Cria:						
T	5576	2279725	112635	01/08/2012	ALMA ROCIO CAIFAS 3390 COLOSO	N 215918
Servicio: Nom: PILAGAS 08993 CHE RUBICHÁ RP: 08993 ABA: 1944485 HBA: 103660 Fec: 15/01/2014 T.S.: N 164396						
Cria:						
S	5622	2279642		15/08/2012	NELIUS SHAKA 8188 SIDNEY	N 215940
Servicio: Nom: ORIGENES L1339 IBIRÁ PITÁ RP: L1339 ABA: 1944251 HBA: 103611 Fec: 15/01/2014 T.S.: N163967						
Cria:						

**41**

Cabaña: **EL QUEBRACHO**

Firma: **CABAÑA EL QUEBRACHO S.A.**

Cond	RP	ABA	HBA	Nacimiento	Padre	ADN
T	6022	2080227		25/07/2012	CUYANO HUINCA KACHAPE 1778	N 217209
Servicio: Nom: LEONOR D3397 GARANTIDO CIEN T/E RP: D3397 ABA: 202248 HBA: 103588 Fec: 18/02/2014						
Cria:						
T	6034	2087001		17/08/2012		
Servicio: Nom: LEONOR D3397 GARANTIDO CIEN T/E RP: D3397 ABA: 202248 HBA: 103588 Fec: 19/01/2014						
Cria:						
T	6088	2093626		05/09/2012		
Servicio: Nom: LEONOR D3397 GARANTIDO CIEN T/E RP: D3397 ABA: 202248 HBA: 103588 Fec: 25/12/2013						
Cria:						

**42**

Cabaña: **LA MANSION**

Firma: **COUNTRY S.A.**

Cond	RP	ABA	HBA	Nacimiento	Padre	ADN
T	5562	2279635		23/07/2012	LASBALAS A27 LF SALTEÑO	N 215916
Servicio: Nom: MANSION 5511 RP: 5511 ABA: 2056724 HBA: 104100 Fec: 14/02/2014 T.S.: N 190979						
Cria:						
T	5428	2193299	112629	23/07/2012	LEONOR A7991 GRANDEUR TARAGUI T/E	N 198996
Servicio: Nom: ORIGENES L1339 IBIRÁ PITÁ RP: L1339 ABA: 1944251 HBA: 103611 Fec: 05/02/2014 T.S.: N 163967						
Cria:						
T	5570	2279750		10/08/2012	AMARGO 7515 FELIPE	N 215942
Servicio: Nom: MANSION 5511 RP: 5511 ABA: 2056724 HBA: 104100 Fec: 14/02/2014 T.S.: N 190979						
Cria:						

**43**

Cabaña: **EL GUADAL**

Firma: **EL GUADAL S.A.**

Cond	RP	ABA	HBA	Nacimiento	Padre	ADN
T	1944	2186486		30/07/2012	LASBALAS 5252 CAMBERRA "CHAVARRIA"	N 216410
Servicio: Nom: CHAMPAQUI GUADAL 1989 TE RP: 1989 ABA: 2186531 Fec: 10/04/2014						
Cria:						
T	1938	2186480		22/07/2012	LASBALAS 5252 CAMBERRA "CHAVARRIA"	N 216408
Servicio: Nom: CHAMPAQUI GUADAL 1989 TE RP: 1989 ABA: 2186531 Fec: 10/04/2014						
Cria:						
T	1950	2186492		20/08/2012	CHAMPAQUI GUADAL 814	N 216411
Servicio: Nom: CHAMPAQUI GUADAL 1997 TE RP: 1997 ABA: 2186538 Fec: 10/04/2014						
Cria:						
S	1940	2186482		23/07/2012	LASBALAS 5252 CAMBERRA "CHAVARRIA"	N 216409
Servicio: Nom: CHAMPAQUI GUADAL 1997 TE RP: 1997 ABA: 2186538 Fec: 10/04/2014						
Cria:						

**44**

Cabaña: **EL QUEBRACHO**

Firma: **CABAÑA EL QUEBRACHO S.A.**

Cond	RP	ABA	HBA	Nacimiento	Padre	ADN
T	6010	2086359	112106	22/07/2012	NEIMEN 355 XPO	N 191915
Servicio: Nom: CHAMPAQUI GUADAL 814 RP: 814 ABA: 67143 HBA: 102157 Fec: 12/12/2013 T.S.: 116393						
Cria:						
T	6006	2086360	112105	21/07/2012	NEIMEN 355 XPO	N 191916
Servicio: Nom: CHAMPAQUI GUADAL 814 RP: 814 ABA: 67143 HBA: 102157 Fec: 12/12/2013 T.S.: 116393						
Cria:						
T	6000	2086357	112104	20/07/2012	NEIMEN 355 XPO	N 191913
Servicio: Nom: CHAMPAQUI GUADAL 814 RP: 814 ABA: 67143 HBA: 102157 Fec: 01/01/2014 T.S.: 116393						
Cria:						
S	5998	2086356	112103	18/07/2012	NEIMEN 355 XPO	N 191912
Servicio: Nom: CHAMPAQUI GUADAL 814 RP: 814 ABA: 67143 HBA: 102157 Fec: 12/12/2013 T.S.: 116393						
Cria:						

# HEMBRAS

GENERACIONES AVANZADAS  
A CORRAL



## 45

Cabaña: **EL ROCIO**

Firma: **COPRA S.A.**

Cond	RP	ABA	HBA	Nacimiento	Padre	ADN
T	H532	2180890		20/07/2012	LASBALAS 7115 RON	N 205588
Servicio: Nom: RANCHO 4163 PRAGMATICO RP: 4163 ABA: 1822476 HBA: 103715 Fec: 18/02/2014 T.S.: 164908						
Cria:						
T	H520	2180885	1	6/07/2012	RANCHO 2193	N 205584
Servicio: Nom: RANCHO 4163 PRAGMATICO RP: 4163 ABA: 1822476 HBA: 103715 Fec: 29/01/2014 T.S.: 164908						
Cria:						
T	H508	2180879		08/07/2012	RANCHO 316 T/E MAGNO	N 205581
Servicio: Nom: PILAGAS 08993 CHERUVICHA RP: 08993 ABA: 1944485 HBA: 103660 Fec: 01/02/2014						
Cria:						
S	H514	2180882		07/07/2012	RANCHO 316 T/E MAGNO	N 205582
Servicio: Nom: RANCHO 4163 PRAGMATICO RP: 4163 ABA: 1822476 HBA: 103715 Fec: 21/02/2014 T.S.: 164908						
Cria:						

## 46

Cabaña: **ALEGRIA**

Firma: **AGRONOR JC S.A.**

Cond	RP	ABA	HBA	Nacimiento	Padre	ADN
T	1332B	2092032		12/07/2012	GRAN HILARIO 51 BULON	N 212863
Servicio: Nom: SERVICIO COLECTIVO N° 17468						
Cria:						
T	1190B	2087122		06/07/2012	GRAN HILARIO 51 BULON	N 210843
Servicio: Nom: AMARGO 7515 FELIPE RP: 7515 ABA: 223649 HBA: 103252 Fec: 08/04/2014 T.S.: 147956						
Cria:						
T	1150B	2087104		02/07/2012	GRAN HILARIO 51 BULON	N 210845
Servicio: Nom: ALEGRIA 1731B VALENTIN RP: 1731B ABA: 2147948 Fec: 24/02/2014						
Cria:						

24<sup>a</sup> VAQUILLONA MAYOR / 25 y 26 meses

## 47

Cabaña: **DON HILARIO**

Firma: **PARIANI E HIJO S.R.L.**

Cond	RP	ABA	HBA	Nacimiento	Padre	ADN
T	1158	2078533		15/03/2012		
Servicio:						
Cria: Padre: GRAN HILARIO 1137 Nac: 06/05/2014 SEX: H RP: 1526						
T	1206	2078561		11/04/2012		
Servicio: Nom: GRAN HILARIO 51 BULON RP: 51 ABA: 101148 HBA: 102778 Fec: 13/01/2014						
Cria:						
T	1184	2078550		01/04/2012		
Servicio: Nom: GRAN HILARIO 51 BULON RP: 51 ABA: 101148 HBA: 102778 Fec: 14/01/2014						
Cria:						
S	1186	2078551		01/04/2012		
Servicio: Nom: GRAN HILARIO 51 BULON RP: 51 ABA: 101148 HBA: 102778 Fec: 14/12/2013						
Cria:						

## 25ª VACA MENOR / 27 a 29 meses

### 48

Cabaña: <b>LOS NOGALES</b>				Firma: <b>CARMONA INMOB. Y AGROP. S.A.</b>			
Cond	RP	ABA	HBA	Nacimiento	Padre	ADN	
T	A22	2185573		31/01/2012	NEIMEN 355 XPO	N 214296	
Servicio: Nom: LEONOR A7087 TIGRE TARAGUI G4 RP: 7087 ABA: 1762206 HBA: 102072 Fec: 16/01/2014 T.S.: 123200							
Cria:							
T	A26	2185575		08/02/2012	NEIMEN 355 XPO	N 212407	
Servicio: Nom: CARMOT A63 BULON ASCOT R TE RP: A63 ABA: 2185806 Fec: 21/02/2014							
Cria:							
T	A28	2185576		08/02/2012	NEIMEN 355 XPO	N 214297	
Servicio: Nom: LEONOR A7087 TIGRE TARAGUI G4 RP: 7087 ABA: 1762206 HBA: 102072 Fec: 15/01/2014 T.S.: 123200							
Cria:							

### 49

Cabaña: <b>OJO DE AGUA</b>				Firma: <b>OJO DE AGUA S.R.L.</b>			
Cond	RP	ABA	HBA	Nacimiento	Padre	ADN	
T	2366	2185294		31/01/2012			
Servicio:							
Cria:							
T	2372	2185297		25/02/2012			
Servicio:							
Cria:							
T	2354	2086852		19/01/2012			
Servicio:							
Cria:							
S	2384	2185303		09/03/2012			
Servicio:							
Cria:							

## 26ª VACA MENOR / 30 a 32 meses

### 50

Cabaña: <b>LA REPUBLICA</b>				Firma: <b>ESTANCIA LA REPÚBLICA S.A.</b>			
Cond	RP	ABA	HBA	Nacimiento	Padre	ADN	
T	D394	2126017	112358	11/09/2011	CUYANO HUINCA CABURE	N 216654	
Servicio:							
Cria: Padre: CUYANO HUINCA BULON 7204 Nac: 01/03/2014 SEX: M RP: 1489							
T	386	2211833	112608	11/09/2011	CUYANO HUINCA DANDI 1452	N 216652	
Servicio:							
Cria: Padre: ASCOT RUM 888 Nac: 01/12/2013 SEX: M RP: 1481							
T	D364	2114814	112355	06/09/2011	CUYANO HUINCA CABURE	N 216650	
Servicio: Nom: CUYANO HUINCA BULON 7204 RP: A179 ABA: 2050250 Fec: 20/03/2014 T.S.: 181987							
Cria: Padre: CUYANO HUINCA TORNILLO Nac: 10/01/2014 SEX: M RP: 1485							

# HEMBRAS

GENERACIONES AVANZADAS  
A CORRAL



## 51

Cabaña: **DON HILARIO**

Firma: **PARIANI E HIJO S.R.L.**

Cond	RP	ABA	HBA	Nacimiento	Padre	ADN
T	1106	2032226		03/10/2011	GRAN HILARIO 231 CALDEN	N 216224
Servicio:						
Cria: Padre: GRAN HILARIO 231 CALDEN Nac: 02/02/2014 SEX: M RP: 1409						
T	1096	2032221		01/10/2011	GRAN HILARIO 213	N 216226
Servicio:						
Cria: Padre: CHADWICK DOWNS SENSATION Z078 (P) Nac: 10/02/2014 SEX: M RP: 1413						
T	1064	2032037		01/09/2011	GRAN HILARIO 231 CALDEN	N 198195
Servicio:						
Cria: Padre: GRAN HILARIO 865 Nac: 01/01/2014 SEX: H RP: 1452						
S	1046	2032197		20/08/2011	GRAN HILARIO 425	N 198189
Servicio: Nom: AMARGO 7515 FELIPE RP: 7515 ABA: 223649 HBA: 103252 Fec: 11/01/2014 T.S.: 147956						
Cria: Padre: CARINYA JACOB Nac: 19/11/2013 SEX: M RP: 1401						

27ª VACA / 33 a 36 meses

## 52

Cabaña: **DON HILARIO**

Firma: **PARIANI E HIJO S.R.L.**

Cond	RP	ABA	HBA	Nacimiento	Padre	ADN
T	1088	2032217		27/09/2011	GRAN HILARIO 231 CALDEN	N 198197
Servicio: Nom: GRAN HILARIO 51 BULON RP: 51 ABA: 101148 HBA: 102778 Fec: 20/01/2014						
Cria: Padre: CARINYA JACOB Nac: 05/11/2013 SEX: M RP: 1399						
T	1042	2032195		20/08/2011	GRAN HILARIO 51 BULON	N 181552
Servicio: Nom: AMARGO 7515 FELIPE RP: 7515 ABA: 223649 HBA: 103252 Fec: 20/01/2014 T.S.: 147956						
Cria: Padre: CARINYA JACOB Nac: 17/11/2013 SEX: H RP: 1446						
T	1048	2032198		20/08/2011	GRAN HILARIO 51 BULON	N 181580
Servicio: Nom: AMARGO 7515 FELIPE RP: 7515 ABA: 223649 HBA: 103252 Fec: 20/01/2014 T.S.: 147956						
Cria: Padre: CARINYA JACOB Nac: 21/11/2013 SEX: H RP: 1448						

## 53

Cabaña: **LAS MERCEDES**

Firma: **FAUSTINO JUAN BRAVO**

Cond	RP	ABA	HBA	Nacimiento	Padre	ADN
T	1282	2039858		22/08/2011	CHADWICK DOWNS GRAPHITE Y007(AI)	N 180857
Servicio:						
Cria: Padre: CUYANO HUINCA SHAKA D1450 Nac: 21/01/2014 SEX: H RP: 2552						
T	1274	2039854		16/08/2011	CHADWICK DOWNS GRAPHITE Y007(AI)	N 180850
Servicio:						
Cria: Padre: RANCHO 316 T/E MAGNO Nac: 19/01/2014 SEX: H RP: 2550						
T	1272	2039853		15/08/2011	CHADWICK DOWNS GRAPHITE Y007(AI)	N 180859
Servicio:						
Cria: Padre: RANCHO 316 T/E MAGNO Nac: 06/01/2014 SEX: H RP: 2548						
S	1270	2039852		15/08/2011	CHADWICK DOWNS GRAPHITE Y007(AI)	N 180851
Servicio:						
Cria: Padre: MARCASILLA 953 Nac: 10/02/2014 SEX: H RP: 2554						



**MACHOS GENERACIONES  
AVANZADAS A CORRAL**



# MACHOS

GENERACIONES AVANZADAS  
A CORRAL



## 7ª 2 AÑOS MENOR / 19 y 20 MESES

### 1

Cabaña: **EL MALACARA DEL MORO** Firma: **JULIO LLORENTE F.A.C. E I.S.A.**

Cond	RP	ABA	HBA	Nacimiento	Padre	ADN
T	R2873	2192580		07/09/2012	LEONOR A9815 MALACKARA TARAGUI	N 198592
T	R3069	2194126		06/08/2012		
T	R2941	2192569		01/09/2012	CHAMPAQI GUADAL 814	N 198590
S	R2875	2192574		07/09/2012	GRAN HILARIO 499	N 198594

### 2

Cabaña: **LA ESMERALDA** Firma: **CRESUD S.A.C.I.F. Y A.**

Cond	RP	ABA	HBA	Nacimiento	Padre	ADN
T	2003	2194150		17/07/2012	RANCHO 316 T/E MAGNO	N 200419
T	3817	2228275		01/10/2012		
T	2023	2227776		01/09/2012		
S	3945	2228288		01/10/2012		



## 8ª 2 AÑOS MENOR / 21 y 22 MESES

### 3

Cabaña: **LA CARRETA** Firma: **LA CARRETA S.C.**

Cond	RP	ABA	HBA	Nacimiento	Padre	ADN
T	9195	2082451		27/08/2012	LASBALAS 5242 CANGURO	N 209544
T	9189	2082450		24/08/2012	LASBALAS 5242 CANGURO	N 209542
T	D9197	2246987		01/09/2012	LASBALAS 5242 CANGURO	N 209545
S	9191	2082453		24/08/2012	LASBALAS 5242 CANGURO	N 209543

### 4

Cabaña: **LAGUNA LIMPIA** Firma: **DELFABRO AGROPECUARIA S.A.**

Cond	RP	ABA	HBA	Nacimiento	Padre	ADN
T	B1481	2202528		25/08/2012		
T	B1479	2196207		12/09/2012		
T	B1853	2323203		05/08/2012		
S	B1491	2202529		22/09/2012		

### 5

Cabaña: **EL ROCIO** Firma: **COPRA S.A.**

Cond	RP	ABA	HBA	Nacimiento	Padre	ADN
T	H517	2180307		13/07/2012	NEIMEN 355 XPO	N 205632
T	H549	2182938		13/07/2012		
T	H567	2180850		05/07/2012	LASBALAS 6504 CAPITAN	N 205643
S	H527	2194673		10/07/2012	LASBALAS 7115 RON	N 204557

**6**Cabaña: **EL CHAÑAR**Firma: **SUCESION DE HUGO CARLOS PRADA**

Cond	RP	ABA	HBA	Nacimiento	Padre	ADN
T	2025	2194790		12/06/2012	GUASUNCHOS 905 RUMOR	N 199192
T	2055	2192168		04/07/2012	NEIMEN XPO	N 199200
T	2041	2194794		02/07/2012	GUASUNCHOS 905 RUMOR	N 199193
S	2059	2192171		05/07/2012	CARINYA HURLEY	N 199201

**9ª 2 AÑOS / 23 y 24 MESES****7**Cabaña: **DON LUIS**Firma: **GROSSO, MARCELO Y DIEGO S.H.**

Cond	RP	ABA	HBA	Nacimiento	Padre	ADN
T	1461	2078784		26/05/2012	GUASUNCHOS C905 RUMOR	N 213796
T	1455	2078778		24/05/2012	GUASUNCHOS C905 RUMOR	N 197407
T	1457	2078779		24/05/2012	RANCHO 371	N 213797
S	1487	2078802		10/06/2012		

**8**Cabaña: **DON LUIS**Firma: **GROSSO, MARCELO Y DIEGO S.H.**

Cond	RP	ABA	HBA	Nacimiento	Padre	ADN
T	1449	2078774		21/05/2012		
T	1451	2078775		21/05/2012		
T	1493	2078806		18/06/2012		

**10ª 2 AÑOS / 25 y 26 MESES****9**Cabaña: **DON HILARIO**Firma: **PARIANI E HIJO S.R.L.**

Cond	RP	ABA	HBA	Nacimiento	Padre	ADN
T	1063	2078478		19/03/2012		
T	1051	2078472		18/03/2012		
T	1103	2078498		02/04/2012		
S	1123	2078508		07/04/2012		

# MACHOS

GENERACIONES AVANZADAS  
A CORRAL



## 10

Cabaña: **DON HILARIO**

Firma: **PARIANI E HIJO S.R.L.**

Cond	RP	ABA	HBA	Nacimiento	Padre	ADN
T	1059	2078476		19/03/2012	CHADWICK DOWNS MONEYSHOT	N 216243
T	1049	2078471		18/03/2012	GRAN HILARIO 51 BULON	N 216242
T	1095	2078494		01/04/2012	CHADWICK DOWNS MONEYSHOT	N 216244
S	1111	2078502		04/04/2012		



## 11ª SENIOR MENOR / 27 a 29 MESES

## 11

Cabaña: **LOS NOGALES**

Firma: **CARMONA INMOB. Y AGROP. S.A.**

Cond	RP	ABA	HBA	Nacimiento	Padre	ADN
T	A45	2185546	104380	16/02/2012	NEIMEN 355 XPO	N 197743
T	A47	2185547	104381	16/02/2012	NEIMEN 355 XPO	N 197742
T	A43	2185545	104379	12/02/2012	NEIMEN 355 XPO	N 197741

## 12

Cabaña: **RANCHO GRANDE**

Firma: **FIDEICOMISO AGROPECUARIO PEYRANO**

Cond	RP	ABA	HBA	Nacimiento	Padre	ADN
T	920	2080543	104143	15/01/2012	NEIMEN 355 XPO	N 191793
T	912	2080545	104142	07/01/2012	NEIMEN 355 XPO	N 191794
T	1006	2080546		03/04/2012	LASBALAS 7115	N 197910
S	900	2223037		29/12/2011	NEIMEN 355 XPO	N 191787

## 13

Cabaña: **LOS NINOS**

Firma: **SCOTTA, ROBERTO C.**

Cond	RP	ABA	HBA	Nacimiento	Padre	ADN
T	979	2092167		21/04/2012	NINO PAMPA 503	N 196000
T	959	2092219		14/02/2012		
T	1019	2092180		09/01/2012		
S	981	2092154		21/01/2012		

## 14

Cabaña: **EL ARROYO**

Firma: **YAGUI S.A.**

Cond	RP	ABA	HBA	Nacimiento	Padre	ADN
T	1169	2092690		27/11/2011	LAS BALAS A27 LF SALTEÑO	N 183912
T	1151	2069162	104012	21/12/2011	GRAN HILARIO 51 BULON	N 183914
T	1159	2069163	104013	20/12/2011	GRAN HILARIO 51 BULON	N 183913

### 12ª SENIOR MENOR / 30 a 32 MESES

#### 15

Cabaña: **EL ARROYO**

Firma: **YAGUI S.A.**

Cond	RP	ABA	HBA	Nacimiento	Padre	ADN
T	1189	2092700		29/11/2011	LAS BALAS A27 LF SALTEÑO	N 183917
T	1197	2092704		23/11/2011		
T	1177	2092694		23/08/2011		

#### 16

Cabaña: **LOS SOCAVONES**

Firma: **GATOPA S.A.**

Cond	RP	ABA	HBA	Nacimiento	Padre	ADN
T	5175	2143192		23/09/2011	GONZALO IV D 35	N 216400
T	5401	2143207		20/11/2011	NEIMEN 355 XPO	N 216401
T	5667	2227934		14/12/2011		
S	5251	2228020		30/10/2011		

#### 17

Cabaña: **DON HILARIO**

Firma: **PARIANI E HIJO S.R.L.**

Cond	RP	ABA	HBA	Nacimiento	Padre	ADN
T	1013	2032177		19/10/2011		
T	929	2032135		14/08/2011		
T	999	2032170		07/10/2011		
S	1009	2032175		16/10/2011		

#### 18

Cabaña: **EL QUEBRACHO**

Firma: **CABAÑA EL QUEBRACHO S.A.**

Cond	RP	ABA	HBA	Nacimiento	Padre	ADN
T	5917	2015465		26/09/2011		
T	5901	2015450		09/09/2011		
T	5895	2015448		04/09/2011		
S	5847	2023245		05/08/2011		

#### 19

Cabaña: **LA REPUBLICA**

Firma: **ESTANCIA LA REPÚBLICA S.A.**

Cond	RP	ABA	HBA	Nacimiento	Padre	ADN
T	415	2211840		17/09/2011	CUYANO HUINCA CABURE	N 216674
T	365	2211835		05/09/2011	CUYANO HUINCA CABURE	N 216672
T	353	2211834		02/09/2011	CUYANO HUINCA CABURE	N 216670



# MACHOS

GENERACIONES AVANZADAS  
A CORRAL



## 13ª SENIOR / 33 a 36 MESES

### 20

Cabaña: **SANTA IRENE**

Firma: **GANAGRIN S.A.A.G.**

Cond	RP	ABA	HBA	Nacimiento	Padre	ADN
T	1863	2027434		23/08/2011	RANCHO 316 T/E MAGNO	N 216759
T	1841	2027427		17/08/2011	RANCHO 316 T/E MAGNO	N 216758
T	1777	2039922		16/08/2011	RANCHO 316 T/E MAGNO	N 216760

### 21

Cabaña: **LAGUNA LIMPIA**

Firma: **DELFBRO AGROPECUARIA S.A.**

Cond	RP	ABA	HBA	Nacimiento	Padre	ADN
T	B1067	2286213		12/08/2011		
T	B1071	2284349		08/08/2011		
T	B4617	2284244		05/11/2011		
S	B4615	2284243		04/11/2011		

### 22

Cabaña: **EL TIGRE**

Firma: **EL TIGRE S.A.**

Cond	RP	ABA	HBA	Nacimiento	Padre	ADN
T	8531	2084535		19/08/2011	EL TIGRE 6277	N 209516
T	8503	2047102		19/07/2011	CUYANO HUINCA SHAKA D1450	N 186124
T	8515	2047113		12/10/2011	PIQUENO D6977 IMPERIAL T/E/I	N 186140
S	8509	2047107		18/07/2011	EL TIGRE 6277	N 186106



## 14ª SENIOR / 37 a 41 MESES

### 23

Cabaña: **LOS NINOS**

Firma: **SCOTTA, ROBERTO C.**

Cond	RP	ABA	HBA	Nacimiento	Padre	ADN
T	807	2047021		26/01/2011		
T	857	2047044		18/02/2011		
T	799	2046988		03/01/2011		
S	809	2047026		01/02/2011		





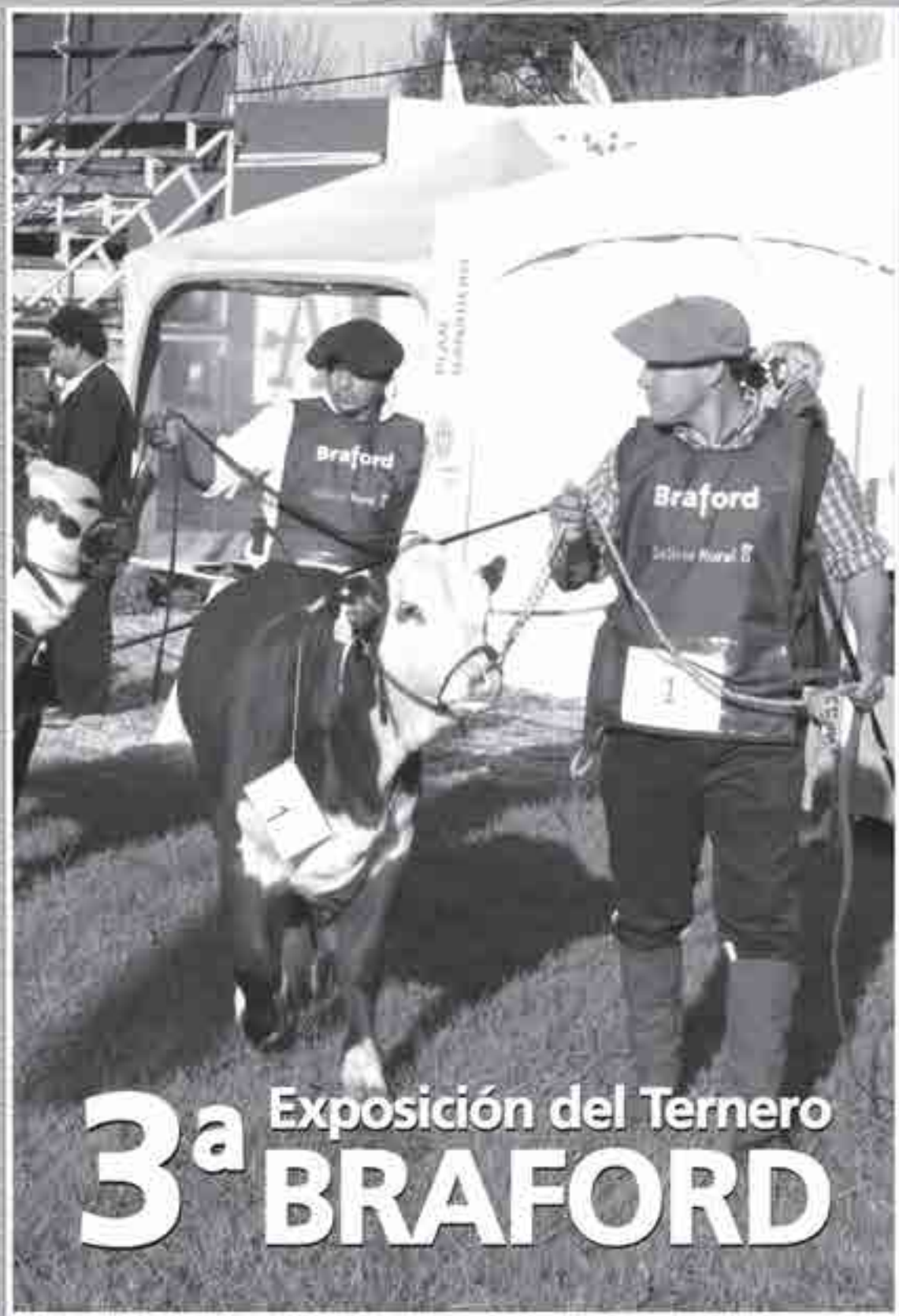

3<sup>a</sup> Exposición del Ternero  
**BRAFORD**





### 15ª TERNERA MENOR / 7 y 8 meses

**1**

Cabaña: **LAGUNA LIMPIA** Firma: **DELFBRO AGROPECUARIA S.A.**  
RP: E0424 ABA: 2284240 HBA: NAC: 17/10/2013 ADN:N 216214  
**LAGUNA LIMPIA E0424**  
Abuelo: Nom: CARINYA ENDEAVOUR RP: NO ABA: 1912053 HBA: 101318  
Padre: Nom: CARINYA JACOB RP: SI 2033 ABA: 1975115 HBA: 103524 T.S.: 6130  
Abuela: Nom: CARINYA 1592 P96726 RP: NO ABA: 2126367 HBA: 96726  
Abuelo:  
Madre: Nom: LAGUNA LIMPIA B0210 RP: B0210 ABA: 1954216 T.S.: N 165290  
Abuela:  
Servicio:  
Cría:

**2**

Cabaña: **DON LUIS** Firma: **GROSSO, MARCELO Y DIEGO S.H.**  
RP: 1834 ABA: 2243704 HBA: NAC: 12/10/2013 ADN:N 213813  
**LOSGURISES 1834**  
Abuelo: Nom: ALBERTA LIGHT FOOT 792 RP: SI 792 ABA: 1773624 HBA: 102325 T.S.: 3711  
Padre: Nom: RANCHO 316 T/E MAGNO RP: 316 ABA: 191642 HBA: 103041  
Abuela: Nom: RANCHO 105 T/E RP: 105 ABA: 86213 HBA: 107927  
Abuelo:  
Madre: Nom: LOSGURISES 481 RP: 481 ABA: 187556 HBA: 110375  
Abuela:  
Servicio:  
Cría:

**3**

Cabaña: **CABAÑA PILAGA** Firma: **CAPIL S.A.**  
RP: 16692 ABA: 2263311 HBA: NAC: 10/10/2013 ADN:N 216123  
**PILAGAS 16692 T/E**  
Abuelo: Nom: STRATHGYLE WRANGLER (P) RP: SI 204 ABA: 1909048 HBA: 103005 T.S.: 120889  
Padre: Nom: NEIMEN 355 XPO RP: SI 355 ABA: 1933258 HBA: 103181 T.S.: 5552  
Abuela: Nom: NEIMEN 423 JOYCE RP: NO ABA: 2114343 HBA: 103400  
Abuelo:  
Madre: Nom: ITA CAABO 3168 RP: 3168 ABA: 163070  
Abuela:  
Servicio:  
Cría:

**4**

Cabaña: **LOS NINOS** Firma: **SCOTTA, ROBERTO C.**  
RP: 2840 ABA: 2284839 HBA: NAC: 30/09/2013 ADN:N 216591  
**NINO PAMPA 2840 ROSA**  
Abuelo: Nom: NINO PAMPA 309 MONO RP: 309 ABA: 30240 HBA: 102111 T.S.: N 93691  
Padre: Nom: NINO PAMPA 395 RP: 395 ABA: 1808885 T.S.: N 165053  
Abuela:  
Abuelo: Nom: NINO PAMPA 307 RP: 307 ABA: 70981  
Madre: Nom: NINO PAMPA 1518 RP: 1518 ABA: 189735 T.S.: 216590  
Abuela:  
Servicio:  
Cría:

**5**

Cabaña: **LA REPUBLICA** Firma: **ESTANCIA LA REPÚBLICA S.A.**

RP: D1230 ABA: 2247530 HBA: NAC: 28/09/2013 ADN:N 216649

**REPUBLICANA D1230**

Abuelo: Nom: NEIMEN SHAKA 117 RP: SI 117 ABA: 1764866 HBA: 100235 T.S.: 610040  
 Padre: Nom: CUYANO HUINCA SHAKA D1450 RP: 5351 ABA: 1764954 HBA: 101592 T.S.: 93590  
 Abuela: Nom: NELIUS URANIUM A988 RP: D1450 ABA: 1907036 HBA: 101248 T.S.: 12173  
 Abuelo: Nom: NELIUS ASCOT A898 RP: D1097 ABA: 183616 HBA: 100851 T.S.: 111720  
 Madre: Nom: CUYANO HUINCA DANDI 1090 RP: 7620 ABA: 113308 HBA: 107112  
 Abuela: Nom: NELIUS H GEOFF X520 RP: 1090 ABA: 1905602 HBA: 100481

Servicio:  
Cría:

**6**

Cabaña: **LOS ORIGENES** Firma: **AGRODEC S.A.**

RP: L2136 ABA: 2244686 HBA: NAC: 27/09/2013 ADN:N215411

**ORIGENES IBIRA PYTA L2136**

Abuelo: Nom: ORIGENES 11219 888 RP: 11219 ABA: 189349 HBA: 103049  
 Padre: Nom: ORIGENES L1339 IBIRAPITA RP: L1339 ABA: 1944251 HBA: 103611  
 Abuela: Nom: ORIGENES L268 TAITA RP: L268 ABA: 189356 HBA: 108715  
 Abuelo: Nom: LEONOR A7991 GRANDEUR TARAGUI T/E RP: 7991 ABA: 82578 HBA: 102813 T.S.: 105330  
 Madre: Nom: ORIGENES GRANDIOSO L484 T/E RP: L484 ABA: 223779 HBA: 109385  
 Abuela: Nom: ORIGENES 4166 RP: 4166 ABA: 73256 HBA: 105926

Servicio:  
Cría:

**7**

Cabaña: **DON HILARIO** Firma: **PARIANI E HIJO S.R.L.**

RP: 1414 ABA: 2266671 HBA: NAC: 23/09/2013 ADN:N 216230

**GRAN HILARIO 1414**

Abuelo: Nom: CHADWICK DOWNS GRANDEUR (P) RP: SI 2356 ABA: 1764964 HBA: 101944 T.S.: 2918  
 Padre: Nom: GRAN HILARIO 51 BULON RP: 51 ABA: 101148 HBA: 102778  
 Abuela: Nom: COE COE 195 RP: 195 ABA: 101063 HBA: 106888  
 Abuelo:  
 Madre: Nom: GRAN HILARIO 286 RP: 286 ABA: 185526 HBA: 110474  
 Abuela:

Servicio:  
Cría:

**8**

Cabaña: **CABAÑA PILAGA** Firma: **CAPIL S.A.**

RP: 16640 ABA: 2260294 HBA: NAC: 16/09/2013 ADN:N 216077

**PILAGAS 16640**

Abuelo: Nom: NEIMEN 355 XPO RP: SI 355 ABA: 1933258 HBA: 103181 T.S.: 5552  
 Padre: Nom: PILAGAS 08993 Cheruvicha RP: 08993 ABA: 1944485 HBA: 103660  
 Abuela: Nom: PILAGAS 86261 RP: 86261 ABA: 163383 HBA: 110593  
 Abuelo: Nom: LASBALAS 5252 CAMBERRA "CHAVARRIA" RP: 5252 ABA: 95503 HBA: 102979 T.S.: 97710  
 Madre: Nom: PILAGAS 10014 RP: 10014 ABA: 2021993 HBA: 111120 T.S.: 0  
 Abuela: Nom: PILAGAS 71543 RP: 71543 ABA: 163340 HBA: 111106

Servicio:  
Cría:



### 9

Cabaña: **LOS ORIGENES**

Firma: **AGRODEC S.A.**

RP: L2100 ABA: 2244683 HBA: NAC: 14/09/2013 ADN:N 215379

#### **ORIGENES IBIRA PYTA L2100**

Abuelo: Nom: ORIGENES 11219 888 RP: 11219 ABA: 189349 HBA: 103049

Padre: Nom: ORIGENES L1339 IBIRAPITA RP: L1339 ABA: 1944251 HBA: 103611

Abuela: Nom: ORIGENES L268 TAITA RP: L268 ABA: 189356 HBA: 108715

Abuelo: Nom: CUYANO HUINCA SHAKA D1450 RP: 5351 ABA: 1764954 HBA: 101592 T.S.: 93590

Madre: Nom: 10928 RP: 10928 ABA: 1777116

Abuela: Nom: ORIGENES 1154 RP: 1154 ABA: 51176

Servicio:

Cría:

### 10

Cabaña: **SAN CARLOS**

Firma: **ARROCERA SAN CARLOS S.R.L.**

RP: 3038 ABA: 2268029 HBA: NAC: 10/09/2013 ADN:N 217811

#### **GRINGO 3038**

Abuelo:

Padre: Nom: GRINGO 117 RP: 117 ABA: 1954476

Abuela: Nom: GRAN HILARIO 176 RP: 176 ABA: 101152

Abuelo:

Madre: Nom: GRINGO 328 RP: 328 ABA: 1963412

Abuela:

Servicio:

Cría:

### 11

Cabaña: **EL CHAÑAR**

Firma: **SUCESION DE HUGO CARLOS PRADA**

RP: 2272 ABA: 2326021 HBA: NAC: 05/09/2013 ADN:N 216818

#### **CHAÑAR 2272 NATI**

Abuelo: Nom: CHADWICK DOWNS GRANDEUR (P) RP: SI 2356 ABA: 1764964 HBA: 101944 T.S.: 2918

Padre: Nom: GRAN HILARIO 51 BULON RP: 51 ABA: 101148 HBA: 102778

Abuela: Nom: COE COE 195 RP: 195 ABA: 101063 HBA: 106888

Abuelo: Nom: ALEGRIA 5033 RP: 5033

Madre: Nom: CHAÑAR 3036 RP: 3036 ABA: 67459 T.S.: 216800

Abuela:

Servicio:

Cría:

### 12

Cabaña: **EL ROCIO**

Firma: **COPRA S.A.**

RP: L362 ABA: 2243077 HBA: NAC: 03/09/2013 ADN:N 216499

#### **ALMA L362**

Abuelo: Nom: ALBERTA LIGHT FOOT 792 RP: SI 792 ABA: 1773624 HBA: 102325 T.S.: 3711

Padre: Nom: RANCHO 316 T/E MAGNO RP: 316 ABA: 191642 HBA: 103041

Abuela: Nom: RANCHO 105 T/E RP: 105 ABA: 86213 HBA: 107927

Abuelo Nom: LIAG TATU 11 RP: 11 ABA: 24967 HBA: 85101

Madre: Nom: ALMA B573 RP: B573 ABA: 1800916

Abuela:

Servicio:

Cría:

**13**

Cabaña: **EL PORVENIR** Firma: **GRAMAJO, RAUL J. H.**

RP: 434 ABA: 2324391 HBA: NAC: 02/09/2013 ADN:N 217228

**LA POROTA 434 PILAR**

Abuelo: Nom: STRATHGYLE WRANGLER (P) RP: SI 204 ABA: 1909048 HBA: 103005 T.S.: 120889

Padre: Nom: NEIMEN 355 XPO RP: SI 355 ABA: 1933258 HBA: 103181 T.S.: 5552

Abuela: Nom: NEIMEN 423 JOYCE RP: NO ABA: 2114343 HBA: 103400

Abuelo:

Madre: Nom: 1426 RP: 1426

Abuela:

Servicio:

Cría:



**16ª TERNERA MENOR / 9 y 10 meses**

**14**

Cabaña: **EL ROCIO** Firma: **COPRA S.A.**

RP: L352 ABA: 2243075 HBA: NAC: 29/08/2013 ADN:N 216509

**ALMA L352**

Abuelo: Nom: ALBERTA LIGHT FOOT 792 RP: SI 792 ABA: 1773624 HBA: 102325 T.S.: 3711

Padre: Nom: RANCHO 316 T/E MAGNO RP: 316 ABA: 191642 HBA: 103041

Abuela: Nom: RANCHO 105 T/E RP: 105 ABA: 86213 HBA: 107927

Abuelo:

Madre: Nom: ALMA B305 RP: B305 ABA: 1811309

Abuela:

Servicio:

Cría:

**15**

Cabaña: **CABAÑA PILAGA** Firma: **CAPIL S.A.**

RP: 16142 ABA: 2256581 HBA: NAC: 25/08/2013 ADN:N 216098

**PILAGAS 16142**

Abuelo: Nom: NEIMEN 355 XPO RP: SI 355 ABA: 1933258 HBA: 103181 T.S.: 5552

Padre: Nom: PILAGAS 08993 Cheruvicha RP: 08993 ABA: 1944485 HBA: 103660

Abuela: Nom: PILAGAS 86261 RP: 86261 ABA: 163383 HBA: 110593

Abuelo:

Madre: Nom: PILAGAS 0256 RP: 0256 ABA: 1934888

Abuela:

Servicio:

Cría:

# TERNERAS

GENERACIONES AVANZADAS  
A BOZAL



## 16

Cabaña: **SAN CARLOS** Firma: **ARROCERA SAN CARLOS S.R.L.**  
RP: 3024 ABA: 2267976 HBA: NAC: 25/08/2013 ADN:N 217809  
**GRINGO 3024**  
Abuelo:  
Padre: RP: 4163  
Abuela:  
Abuelo:  
Madre: Nom: GRINGO 348 RP: 348 ABA: 1963422  
Abuela:  
Servicio:  
Cría:

## 17

Cabaña: **CABAÑA PILAGA** Firma: **CAPIL S.A.**  
RP: 16168 ABA: 2258299 HBA: NAC: 22/08/2013 ADN:N 216110  
**PILAGAS 16168**  
Abuelo: Nom: ALBERTA LIGHT FOOT 792 RP: SI 792 ABA: 1773624 HBA: 102325 T.S.: 3711  
Padre: Nom: RANCHO 316 T/E MAGNO RP: 316 ABA: 191642 HBA: 103041  
Abuela: Nom: RANCHO 105 T/E RP: 105 ABA: 86213 HBA: 107927  
Abuelo:  
Madre: Nom: ITA CAABO 8786 RP: 8786 ABA: 162883  
Abuela:  
Servicio:  
Cría:

## 18

Cabaña: **EL MALACARA DEL MORO** Firma: **JULIO LLORENTE F.A.C. E I.S.A.**  
RP: 7944 ABA: 2312441 HBA: NAC: 21/08/2013 ADN:N 215318  
**MORO PAMPA 7944**  
Abuelo: Nom: ALBERTA LIGHT FOOT 792 RP: SI 792 ABA: 1773624 HBA: 102325 T.S.: 3711  
Padre: Nom: RANCHO 316 T/E MAGNO RP: 316 ABA: 191642 HBA: 103041  
Abuela: Nom: RANCHO 105 T/E RP: 105 ABA: 86213 HBA: 107927  
Abuelo:  
Madre: Nom: MORO PAMPA 1164 RP: 1164 ABA: 116576  
Abuela:  
Servicio:  
Cría:

## 19

Cabaña: **LOS GUASUNCHOS** Firma: **GREGORIO, NUMO Y NOEL WERTHEIN SA**  
RP: 3552 ABA: 2325729 HBA: NAC: 13/08/2013 ADN:N 215551  
**GUASUNCHOS A3552**  
Abuelo: Nom: NEIMEN 355 XPO RP: SI 355 ABA: 1933258 HBA: 103181 T.S.: 5552  
Padre: Nom: PILAGAS 08993 Cheruvicha RP: 08993 ABA: 1944485 HBA: 103660  
Abuela: Nom: PILAGAS 86261 RP: 86261 ABA: 163383 HBA: 110593  
Abuelo:  
Madre: Nom: GUASUNCHOS 978 RP: 978 ABA: 174286 T.S.: N 215540  
Abuela:  
Servicio:  
Cría:

## 20

Cabaña: **SIERRAS CHICAS** Firma: **MARÍA FERNANDA BUTTO**

RP: 104 ABA: 2229693 HBA: NAC: 10/08/2013 ADN:N 216584

**SIERRAS 104 MAGNO T/E**

Abuelo: Nom: ALBERTA LIGHT FOOT 792 RP: SI 792 ABA: 1773624 HBA: 102325 T.S.: 3711

Padre: Nom: RANCHO 316 T/E MAGNO RP: 316 ABA: 191642 HBA: 103041

Abuela: Nom: RANCHO 105 T/E RP: 105 ABA: 86213 HBA: 107927

Abuelo: Nom: CHADWICK DOWNS COMBAT X041 RP: SI X041 ABA: 1773614 HBA: 102400 T.S.: 4149

Madre: Nom: 476 RP: 476 ABA: 1822430

Abuela:

Servicio:

Cría:

## 21

Cabaña: **EL REMANSO** Firma: **EL VIRACHO S.A.**

RP: 2000 ABA: 2260640 HBA: NAC: 10/08/2013 ADN:N 217193

**VIRACHO 2000**

Abuelo: Nom: CARINYA HURLEY (P) RP: SI 1878 ABA: 1912016 HBA: 102954 T.S.: 4987

Padre: Nom: RANCHO 4163 PRAGMATICO RP: 4163 ABA: 1822476 HBA: 103715 T.S.: 164908

Abuela: Nom: RANCHO 1502 RP: 1502 ABA: 133872 HBA: 110717 T.S.: 165757

Abuelo:

Madre: Nom: VIRACHO 936 RP: 936 ABA: 2293839

Abuela:

Servicio:

Cría:

## 22

Cabaña: **MARCAOJO** Firma: **S.A. ESTANCIA LA PELADA G. Y C.**

RP: D10342 ABA: 2281112 HBA: NAC: 06/08/2013 ADN:N 215655

**MARCAOJO D10342**

Abuelo: Nom: STRATHGYLE WRANGLER (P) RP: SI 204 ABA: 1909048 HBA: 103005 T.S.: 120889

Padre: Nom: NEIMEN 355 XPO RP: SI 355 ABA: 1933258 HBA: 103181 T.S.: 5552

Abuela: Nom: NEIMEN 423 JOYCE RP: NO ABA: 2114343 HBA: 103400

Abuelo:

Madre: Nom: MARCAOJO 9554 RP: 9554 ABA: 2013281

Abuela:

Servicio:

Cría:

## 23

Cabaña: **MARCAOJO** Firma: **S.A. ESTANCIA LA PELADA G. Y C.**

RP: D10344 ABA: 2281113 HBA: NAC: 06/08/2013 ADN:N 215689

**MARCAOJO D10344**

Abuelo: Nom: CENTRAL ZINGER RP: NO ABA: 1912978 HBA: 89509

Padre: Nom: VAUCRAFT 1049 JASON RP: SI 1049 ABA: 1773658 HBA: 102128 T.S.: 3407

Abuela: Nom: VAUCRAFT 469 RP: NO ABA: 1912593 HBA: 75165

Abuelo: Nom: MARCAOJO A1575 RP: A1575 ABA: 86336 HBA: 101503 T.S.: 92033

Madre: Nom: MARCAOJO D4454 RP: D4454 ABA: 2101647 HBA: 110817 T.S.: 171468

Abuela: Nom: MARCAOJO D1960 RP: D1960 ABA: 1909998 HBA: 104471

Servicio:

Cría:



### 24

Cabaña: **CAA CUPE**

Firma: **MIRAFLORES S.A.**

RP: 7950 ABA: 2287071 HBA: NAC: 05/08/2013 ADN:N 217182

#### CAA CUPE 7950

Abuelo: Nom: ORIGENES 11219 888 RP: 11219 ABA: 189349 HBA: 103049

Padre: Nom: ORIGENES L1339 IBIRAPITA RP: L1339 ABA: 1944251 HBA: 103611

Abuela: Nom: ORIGENES L268 TAITA RP: L268 ABA: 189356 HBA: 108715

Abuelo: Nom: CHADWICK DOWNS PREMIUM BEAR (AI)(ET) RP: SI 2224 ABA: 1764949 HBA: 101942 T.S.: 2916

Madre: Nom: CAA CUPE D656 CUCA T/E RP: D656 ABA: 153249 HBA: 110696 T.S.: 121790

Abuela: Nom: DOMINGUERA 210 RP: 210 ABA: 66891 HBA: 107167

Servicio:

Cría:

### 25

Cabaña: **CAA CUPE**

Firma: **MIRAFLORES S.A.**

RP: 7956 ABA: 2235833 HBA: NAC: 04/08/2013 ADN:N 217180

#### CAA CUPE 7956

Abuelo: Nom: ORIGENES 11219 888 RP: 11219 ABA: 189349 HBA: 103049

Padre: Nom: ORIGENES L1339 IBIRAPITA RP: L1339 ABA: 1944251 HBA: 103611

Abuela: Nom: ORIGENES L268 TAITA RP: L268 ABA: 189356 HBA: 108715

Abuelo: Nom: CHADWICK DOWNS PREMIUM BEAR (AI)(ET) RP: SI 2224 ABA: 1764949 HBA: 101942 T.S.: 2916

Madre: Nom: CAA CUPE D656 CUCA T/E RP: D656 ABA: 153249 HBA: 110696 T.S.: 121790

Abuela: Nom: DOMINGUERA 210 RP: 210 ABA: 66891 HBA: 107167

Servicio:

Cría:

### 26

Cabaña: **CAA CUPE**

Firma: **MIRAFLORES S.A.**

RP: 7954 ABA: 2287070 HBA: NAC: 03/08/2013 ADN:N 217179

#### CAA CUPE 7954

Abuelo: Nom: CHADWICK DOWNS GRAPHITE Y007(AI) RP: SI Y007 ABA: 1912106 HBA: 103202 T.S.: 4602

Padre: Nom: AMARGO 7515 FELIPE RP: 7515 ABA: 223649 HBA: 103252 T.S.: 147956

Abuela: Nom: AMARGO D6174 MARGARITA RP: D6174 ABA: 189138 HBA: 108523 T.S.: 132761

Abuelo: Nom: LASBALAS 5242 CANGURO RP: 5242 ABA: 95512 HBA: 103044 T.S.: 110058

Madre: Nom: ALMA B581 RP: B581 ABA: 223848

Abuela: Nom: ALMA 836 RP: 836 ABA: 96344

Servicio:

Cría:

### 27

Cabaña: **EL SARALU**

Firma: **TRONTO S.R.L.**

RP: 140 ABA: 2245002 HBA: NAC: 03/08/2013 ADN:N 216842

#### EL SARALU 140

Abuelo: Nom: ALBERTA LIGHT FOOT 792 RP: SI 792 ABA: 1773624 HBA: 102325 T.S.: 3711

Padre: Nom: RANCHO 316 T/E MAGNO RP: 316 ABA: 191642 HBA: 103041

Abuela: Nom: RANCHO 105 T/E RP: 105 ABA: 86213 HBA: 107927

Abuelo:

Madre: Nom: BUENA ESPERANZA 9674 RP: 9674 ABA: 1939071

Abuela:

Servicio:

Cría:



**28**Cabaña: **RODRIGUITO** Firma: **OLAZO AZANZA, RODRIGO JESUS**

RP: 2710 ABA: 2266118 HBA: NAC: 03/08/2013 ADN:N 210273

**MFA 2710**

Abuelo: Nom: ALBERTA LIGHT FOOT 792 RP: SI 792 ABA: 1773624 HBA: 102325 T.S.: 3711

Padre: Nom: RANCHO 316 T/E MAGNO RP: 316 ABA: 191642 HBA: 103041

Abuela: Nom: RANCHO 105 T/E RP: 105 ABA: 86213 HBA: 107927

Abuelo:

Madre: Nom: MFA 1884 RP: 1884 ABA: 2051670

Abuela:

Servicio:

Cría:

**29**Cabaña: **MARCAOJO** Firma: **S.A. ESTANCIA LA PELADA G. Y C.**

RP: D10326 ABA: 2281111 HBA: NAC: 02/08/2013 ADN:N 215657

**MARCAOJO D10326**

Abuelo: Nom: MARCAOJO A1931 NEW CORRY RP: A1931 ABA: 1764956 HBA: 101951 T.S.: 36638

Padre: Nom: VIR RP: SI D4 ABA: 2133431 HBA: 103496

Abuela: Nom: BZA LAIKA RP: D2 ABA: 2124229 HBA: 1000

Abuelo: Nom: MARCAOJO D3463 GARDEL RP: D3463 ABA: 101321 HBA: 102504 T.S.: 103190

Madre: Nom: MARCAOJO D9386 RP: D9386 ABA: 2112018 HBA: 110937

Abuela: Nom: MARCAOJO A4406 RP: A4406 ABA: 1911098 HBA: 108036

Servicio:

Cría:

**30**Cabaña: **LA ESMERALDA** Firma: **CRESUD S.A.C.I.F. Y A.**

RP: 13044 ABA: 2281828 HBA: NAC: 02/08/2013 ADN:N 217901

**LA ESMERALDA 13044**

Abuelo:

Padre:

Abuela:

Abuelo:

Madre: Nom: E204 RP: E204 ABA: 2001446

Abuela:

Servicio:

Cría:

**31**Cabaña: **EL AMARGO** Firma: **MARTINEZ FERRARIO, EDUARDO**

RP: D9454 ABA: 2279196 HBA: 112602 NAC: 02/08/2013 ADN:N 216875

**AMARGO D9454 PEPA**

Abuelo: Nom: ASCOT ZORBA 211 RP: SI 211 HBA: 102124 T.S.: N 114455

Padre: Nom: AMARGO A5049 ROSENDO RP: A5049 ABA: 94141 HBA: 102447 T.S.: N 113505

Abuela: Nom: MORO PAMPA CL336 RP: CL336 ABA: 51335 HBA: 105808 T.S.: N 113485

Abuelo: Nom: VAUCRAFT 1030 HUGO RP: SI 1030 ABA: 1773657 HBA: 102129 T.S.: N 120891

Madre: Nom: AMARGO D8198 EUGENIA RP: D8198 ABA: 2119168 HBA: 111216 T.S.: N 181972

Abuela: Nom: AMARGO D6858 RP: D6858 ABA: 223403 HBA: 109831 T.S.: N 198100

Servicio:

Cría:

# TERNERAS

GENERACIONES AVANZADAS  
A BOZAL



## 32

Cabaña: **CABAÑA PILAGA**

Firma: **CAPIL S.A.**

RP: 16594 ABA: 2258080 HBA: NAC: 01/08/2013 ADN:N 216092

**PILAGAS 16594**

Abuelo: Nom: ALBERTA LIGHT FOOT 792 RP: SI 792 ABA: 1773624 HBA: 102325 T.S.: 3711

Padre: Nom: ALMA 5558 CARAGUATA RP: 5558 ABA: 223838 HBA: 103742 T.S.: 156778

Abuela: Nom: ALMA 2703 RP: 2703 ABA: 96197

Abuelo:

Madre: Nom: ITA CAABO 3210 RP: 3210 ABA: 165177

Abuela:

Servicio:

Cría:

## 33

Cabaña: **MARCAOJO**

Firma: **S.A. ESTANCIA LA PELADA G. Y C.**

RP: D10334 ABA: 2281110 HBA: NAC: 27/07/2013 ADN:N 215658

**MARCAOJO D10334**

Abuelo: Nom: MARCAOJO A1931 NEW CORRY RP: A1931 ABA: 1764956 HBA: 101951 T.S.: 36638

Padre: Nom: VIR RP: SI D4 ABA: 2133431 HBA: 103496

Abuela: Nom: BZA LAIKA RP: D2 ABA: 2124229 HBA: 1000

Abuelo: Nom: MARCAOJO D3791 RP: D3791 ABA: 103681 HBA: 102511 T.S.: 132239

Madre: Nom: MARCAOJO D9306 RP: D9306 ABA: 2131645 HBA: 110539 T.S.: 161179

Abuela: Nom: MARCAOJO D4682 RP: D4682 ABA: 191128 HBA: 108113 T.S.: 169813

Servicio:

Cría:

## 34

Cabaña: **LAS PALMERAS**

Firma: **BOLESO AGROPECUARIA S.A.**

RP: 804 ABA: 2243798 HBA: NAC: 21/07/2013 ADN:N 216824

**LAS PALMERAS 804**

Abuelo: Nom: ALBERTA LIGHT FOOT 792 RP: SI 792 ABA: 1773624 HBA: 102325 T.S.: 3711

Padre: Nom: RANCHO 316 T/E MAGNO RP: 316 ABA: 191642 HBA: 103041

Abuela: Nom: RANCHO 105 T/E RP: 105 ABA: 86213 HBA: 107927

Abuelo:

Madre: Nom: GRAN HILARIO 612 RP: 612 ABA: 1817393

Abuela:

Servicio:

Cría:

## 35

Cabaña: **CABAÑA PILAGA**

Firma: **CAPIL S.A.**

RP: 14364 ABA: 2258237 HBA: NAC: 20/07/2013 ADN:N 216102

**PILAGAS 14364**

Abuelo: Nom: ALBERTA LIGHT FOOT 792 RP: SI 792 ABA: 1773624 HBA: 102325 T.S.: 3711

Padre: Nom: RANCHO 316 T/E MAGNO RP: 316 ABA: 191642 HBA: 103041

Abuela: Nom: RANCHO 105 T/E RP: 105 ABA: 86213 HBA: 107927

Abuelo:

Madre: Nom: PILAGAS 02680 RP: 02680 ABA: 2218783

Abuela:

Servicio:

Cría:

## 36

Cabaña: **EL AMARGO** Firma: **MARTINEZ FERRARIO, EDUARDO**

RP: 9442 ABA: 2279187 HBA: NAC: 20/07/2013 ADN:N 216873

### AMARGO 9442

Abuelo: Nom: CHADWICK DOWNS GRAPHITE Y007(AI) RP: SI Y007 ABA: 1912106 HBA: 103202 T.S.: 4602

Padre: Nom: AMARGO 7515 FELIPE RP: 7515 ABA: 223649 HBA: 103252 T.S.: 147956

Abuela: Nom: AMARGO D6174 MARGARITA RP: D6174 ABA: 189138 HBA: 108523 T.S.: 132761

Abuelo:

Madre: Nom: AMARGO 8018 RP: 8018 ABA: 2041320 T.S.: N 216886

Abuela: Nom: AMARGO 1006 RP: 1006 HBA: 107895

Servicio:

Cría:

## 37

Cabaña: **LOS GUASUNCHOS** Firma: **GREGORIO, NUMO Y NOEL WERTHEIN SA**

RP: 3546 ABA: 2325728 HBA: NAC: 17/07/2013 ADN:N 215550

### GUASUNCHOS D3546 T/E

Abuelo: Nom: NEIMEN 355 XPO RP: SI 355 ABA: 1933258 HBA: 103181 T.S.: 5552

Padre: Nom: PILAGAS 08993 Cheruvicha RP: 08993 ABA: 1944485 HBA: 103660

Abuela: Nom: PILAGAS 86261 RP: 86261 ABA: 163383 HBA: 110593

Abuelo: Nom: MARCAOJO A867 RP: A867 ABA: 1764911 HBA: 100844

Madre: Nom: GUASUNCHOS 2024 RP: 2024 ABA: 1800293 T.S.: N 202536

Abuela: Nom: GUASUNCHOS 84 RP: 84

Servicio:

Cría:

## 38

Cabaña: **CABAÑA PILAGA** Firma: **CAPIL S.A.**

RP: 15774 ABA: 2258253 HBA: NAC: 10/07/2013 ADN:N 216075

### PILAGAS 15774

Abuelo: Nom: ALBERTA LIGHT FOOT 792 RP: SI 792 ABA: 1773624 HBA: 102325 T.S.: 3711

Padre: Nom: RANCHO 316 T/E MAGNO RP: 316 ABA: 191642 HBA: 103041

Abuela: Nom: RANCHO 105 T/E RP: 105 ABA: 86213 HBA: 107927

Abuelo:

Madre: Nom: PILAGAS 1520 RP: 1520 ABA: 2009097

Abuela: Nom: SAN JOAQUIN 1554 RP: 1554 ABA: 140531

Servicio:

Cría:

## 39

Cabaña: **LA MANSION** Firma: **COUNTRY S.A.**

RP: A5706 ABA: 2279741 HBA: 112639 NAC: 06/07/2013 ADN:N 215965

### MANSION A5706 TE

Abuelo: Nom: ALBERTA LIGHT FOOT 792 RP: SI 792 ABA: 1773624 HBA: 102325 T.S.: 3711

Padre: Nom: RANCHO 316 T/E MAGNO RP: 316 ABA: 191642 HBA: 103041

Abuela: Nom: RANCHO 105 T/E RP: 105 ABA: 86213 HBA: 107927

Abuelo:

Madre: Nom: MANSION 2112 RP: 2112 ABA: 87239 HBA: 109985 T.S.: N0151077

Abuela:

Servicio:

Cría:



### 17ª TERNERA / 11 y 12 meses

#### 40

Cabaña: **LOS REALES**

Firma: **LAS LAJITAS S.A.**

RP: A8380 ABA: 2325730 HBA: NAC: 25/06/2013 ADN:N 216959

#### **REAL LAJITAS A8380 XPO T/E**

Abuelo: Nom: STRATHGYLE WRANGLER (P) RP: SI 204 ABA: 1909048 HBA: 103005 T.S.: 120889

Padre: Nom: NEIMEN 355 XPO RP: SI 355 ABA: 1933258 HBA: 103181 T.S.: 5552

Abuela: Nom: NEIMEN 423 JOYCE RP: NO ABA: 2114343 HBA: 103400

Abuelo:

Madre: Nom: LASBALAS 6547 RP: 6547 ABA: 161444 HBA: 111099 T.S.: 216969

Abuela:

Servicio:

Cría:

#### 41

Cabaña: **LA MANSION**

Firma: **COUNTRY S.A.**

RP: D55708 ABA: 2279670 HBA: 112642 NAC: 22/06/2013 ADN:N 215974

#### **MANSION D55708**

Abuelo: Nom: ALBERTA LIGHT FOOT 792 RP: SI 792 ABA: 1773624 HBA: 102325 T.S.: 3711

Padre: Nom: RANCHO 316 T/E MAGNO RP: 316 ABA: 191642 HBA: 103041

Abuela: Nom: RANCHO 105 T/E RP: 105 ABA: 86213 HBA: 107927

Abuelo: Nom: MAYORAL 2281 RP: 2281 ABA: 174530 HBA: 103828 T.S.: N0172656

Madre: Nom: MANSION A4914 RP: 4914 ABA: 1963781 HBA: 111046 T.S.: N0165688

Abuela: Nom: MANSION 1686 RP: 1686 ABA: 71421 HBA: 109993 T.S.: N0115495

Servicio:

Cría:

#### 42

Cabaña: **CABAÑA PILAGA**

Firma: **CAPIL S.A.**

RP: 16106 ABA: 2258289 HBA: NAC: 15/06/2013 ADN:N 216101

#### **PILAGAS 16106 T/E**

Abuelo: Nom: ALBERTA LIGHT FOOT 792 RP: SI 792 ABA: 1773624 HBA: 102325 T.S.: 3711

Padre: Nom: RANCHO 316 T/E MAGNO RP: 316 ABA: 191642 HBA: 103041

Abuela: Nom: RANCHO 105 T/E RP: 105 ABA: 86213 HBA: 107927

Abuelo:

Madre: Nom: PILAGAS 134 RP: 134 ABA: 161944 HBA: 111117

Abuela:

Servicio:

Cría:

#### 43

Cabaña: **CABAÑA PILAGA**

Firma: **CAPIL S.A.**

RP: 16112 ABA: 2256761 HBA: NAC: 15/06/2013 ADN:N 216090

#### **PILAGAS 16112 T/E**

Abuelo: Nom: CHADWICK DOWNS GRANDEUR (P) RP: SI 2356 ABA: 1764964 HBA: 101944 T.S.: 2918

Padre: Nom: GRAN HILARIO 51 BULON RP: 51 ABA: 101148 HBA: 102778

Abuela: Nom: COE COE 195 RP: 195 ABA: 101063 HBA: 106888

Abuelo: Nom: MARCAOJO D3245 SALVADOR RP: D3245 ABA: 1784830 HBA: 102502 T.S.: 96112

Madre: Nom: MARCAOJO D7152 RP: D7152 ABA: 146990 HBA: 107905 T.S.: 148574

Abuela: Nom: MARCAOJO A4564 RP: A4564 ABA: 1910952 HBA: 107683 T.S.: 110790

Servicio:

Cría:

## 44

Cabaña: **EL AMARGO** Firma: **MARTINEZ FERRARIO, EDUARDO**  
 RP: D9438 ABA: 2279194 HBA: 112600 NAC: 03/06/2013 ADN: 209044  
**AMARGO D9438 MARCELA T/E**  
 Abuelo: Nom: AURORA Y215 PLAYBOY RP: Y215 HBA: 103248  
 Padre: Nom: CHADWICK DOWNS MONEYSHOT RP: SI 70 ABA: 1968711 HBA: 103203 T.S.: I 5582  
 Abuela: Nom: CHADWICK DOWNS MISS JAY Z048 RP: Z048 ABA: 2096216 HBA: 103252  
 Abuelo: Nom: CHADWICK DOWNS GRAPHITE RP: Y007 ABA: 1912106 HBA: 103202 T.S.: I 0004602  
 Madre: Nom: AMARGO 6624 MARIANA RP: 6624 ABA: 223349 HBA: 110144 T.S.: N 130214  
 Abuela: Nom: AMARGO 3374 RP: 3374 ABA: 78215 HBA: 106257 T.S.: N 130215  
 Servicio:  
 Cría:

## 45

Cabaña: **SAN CARLOS** Firma: **ARROCERA SAN CARLOS S.R.L.**  
 RP: 3010 ABA: 2266555 HBA: NAC: 01/06/2013 ADN: N 217799  
**GRINGO 3010**  
 Abuelo: Nom: DONRINDA ELDON COURT BAM BAM RP: NO ABA: 1912293 HBA: 93767  
 Padre: Nom: CHADWICK DOWNS GRAPHITE Y007(AI) RP: SI Y007 ABA: 1912106 HBA: 103202 T.S.: 4602  
 Abuela: Nom: CHADWICK DOWNS KARA 2460 RP: NO ABA: 1912209 HBA: 98157  
 Abuelo:  
 Madre: Nom: GRINGO 112 RP: 112 ABA: 1954475  
 Abuela:  
 Servicio:  
 Cría:

## 46

Cabaña: **RANCHO GRANDE** Firma: **FIDEICOMISO AGROP. PEYRANO**  
 RP: 1156Y ABA: 2307584 HBA: NAC: 24/05/2013 ADN: N 218909  
**RANCHO 1156Y T/E**  
 Abuelo: Nom: MARCAOJO A1931 NEW CORRY RP: A1931 ABA: 1764956 HBA: 101951 T.S.: 36682  
 Padre: Nom: VIR RP: SI D4 ABA: 2133431 HBA: 103496  
 Abuela: Nom: BZA LAIKA RP: D2 ABA: 2124229 HBA: 1000  
 Abuelo:  
 Madre: Nom: RANCHO 4852 RP: 4852 ABA: 1967645  
 Abuela:  
 Servicio:  
 Cría:

## 47

Cabaña: **EL CA** Firma: **MARIA A. GRIMALT Y RAUL A. CALLIERI**  
 RP: 102 ABA: 2229774 HBA: NAC: 22/05/2013 ADN: N 215132  
**EL CA 102**  
 Abuelo: Nom: CHADWICK DOWNS GRAPHITE Y007(AI) RP: SI Y007 ABA: 1912106 HBA: 103202 T.S.: 4602  
 Padre: Nom: AMARGO 7515 FELIPE RP: 7515 ABA: 223649 HBA: 103252 T.S.: 147956  
 Abuela: Nom: AMARGO D6174 MARGARITA RP: D6174 ABA: 189138 HBA: 108523 T.S.: 132761  
 Abuelo: Nom: GRAN HILARIO 51 BULON RP: 51 ABA: 101148 HBA: 102778  
 Madre: Nom: GRAN HILARIO 868 RP: 868 ABA: 1989970 T.S.: N 215129  
 Abuela: Nom: COE 135 RP: 135 ABA: 101060  
 Servicio:  
 Cría:



### 48

Cabaña: **SAN CARLOS** Firma: **ARROCERA SAN CARLOS S.R.L.**  
RP: 3008 ABA: 2266554 HBA: NAC: 20/05/2013 ADN:N 217800  
**GRINGO 3008 XARITA**  
Abuelo: Nom: STRATHGYLE WRANGLER (P) RP: SI 204 ABA: 1909048 HBA: 103005 T.S.: 120889  
Padre: Nom: NEIMEN 355 XPO RP: SI 355 ABA: 1933258 HBA: 103181 T.S.: 5552  
Abuela: Nom: NEIMEN 423 JOYCE RP: NO ABA: 2114343 HBA: 103400  
Abuelo:  
Madre: Nom: GRINGO 290 RP: 290 ABA: 1963393  
Abuela:  
Servicio:  
Cría:

### 49

Cabaña: **LOS NINOS** Firma: **SCOTTA, ROBERTO C.**  
RP: 2720 ABA: 2284788 HBA: NAC: 18/05/2013 ADN:N 216593  
**NINO PAMPA 2720 JUANITA**  
Abuelo: Nom: NINO PAMPA 303 RP: 303 ABA: 70965 T.S.: 0065824  
Padre: Nom: NINO PAMPA 503 RP: 503 ABA: 70970 T.S.: 133568  
Abuela:  
Abuelo:  
Madre:  
Abuela:  
Servicio: Nom: NINO PAMPA 561 RP: 561 ABA: 2075855 Fec: 15/04/2014  
Cría:

### 50

Cabaña: **SAN RAFAEL** Firma: **ESTAB. GANADEROS PERAZZO S.A.**  
RP: 542 ABA: 2319285 HBA: NAC: 16/05/2013 ADN:N 209676  
**ARAPERA 542 T/E**  
Abuelo: Nom: NEIMEN SHAKA 117 RP: SI 117 ABA: 1764866 HBA: 100235 T.S.: 610040  
Padre: Nom: CUYANO HUINCA SHAKA D1450 RP: 5351 ABA: 1764954 HBA: 101592 T.S.: 93590  
Abuela: Nom: NELIUS URANIUM A988 RP: D1450 ABA: 1907036 HBA: 101248 T.S.: 12173  
Abuelo:  
Madre: Nom: PILAGAS 08304 RP: 0 8304 ABA: 1945491  
Abuela:  
Servicio:  
Cría:

### 51

Cabaña: **SAN VICENTE** Firma: **ESTABLECIMIENTO SAN VICENTE S.A.**  
RP: 6088 ABA: 2235210 HBA: NAC: 11/05/2013 ADN:N 219932  
**VACA HUASI 6088**  
Abuelo: Nom: CUYANO HUINCA SHAKA D1450 RP: 5351 ABA: 1764954 HBA: 101592  
Padre: Nom: VACA HUASI 1917 (GUEMES) RP: 1917 ABA: 115975 HBA: 102772  
Abuela: Nom: VACA HUASI 134 RP: 134 ABA: 147687 HBA: 107847  
Abuelo: Nom: KUDOS D19 SIDWAR TE RP: 19 ABA: 1773611 HBA: 101985  
Madre: Nom: VACA HUASI 3332 RP: A3332 ABA: 199212 HBA: 109849 T.S.: N 141716  
Abuela: Nom: VACA HUASI 1588 RP: 1588 ABA: 88852 HBA: 106586 T.S.: N 141717  
Servicio:  
Cría:





### 18ª TERNERA / 13 y 14 meses

#### 54

Cabaña: **LOS REALES**

Firma: **LAS LAJITAS S.A.**

RP: A8356 ABA: 2296554 HBA: NAC: 21/04/2013 ADN:N 216961

#### REAL LAJITAS A8356 CHERUBICHA T/E

Abuelo: Nom: NEIMEN 355 XPO RP: SI 355 ABA: 1933258 HBA: 103181 T.S.: 5552

Padre: Nom: PILAGAS 08993 Cheruvicha RP: 08993 ABA: 1944485 HBA: 103660

Abuela: Nom: PILAGAS 86261 RP: 86261 ABA: 163383 HBA: 110593 T.S.: 172818

Abuelo: Nom: CHADWICK DOWNS GRANDER (P) RP: SI 2356 ABA: 1764964 HBA: 101944 T.S.: 2918

Madre: Nom: REAL LAJITAS 5345 RP: 5345 ABA: 190286 HBA: 111921 T.S.: 164525

Abuela:

Servicio:

Cría:

#### 55

Cabaña: **LAGUNA LIMPIA**

Firma: **DELFBRO AGROPECUARIA S.A.**

RP: E0052 ABA: 2284398 HBA: NAC: 13/04/2013 ADN:N 216220

#### LAGUNA LIMPIA E0052

Abuelo: Nom: DONRINDA ELDON COURT BAM BAM RP: NO ABA: 1912293 HBA: 93767

Padre: Nom: CHADWICK DOWNS GRAPHITE Y007(AI) RP: SI Y007 ABA: 1912106 HBA: 103202 T.S.: 4602

Abuela: Nom: CHADWICK DOWNS KARA 2460 RP: NO ABA: 1912209 HBA: 98157

Abuelo: Nom: LAGUNA LIMPIA 2031 RP: 2031 ABA: 143980 HBA: 103341 T.S.: N0106267

Madre: Nom: LAGUNA LIMPIA B2036 RP: B2036 ABA: 2219795 T.S.: N 185980

Abuela: Nom: Laguna Limpia 480

Servicio:

Cría:

#### 56

Cabaña: **EL AMARGO**

Firma: **MARTINEZ FERRARIO, EDUARDO**

RP: D9356 ABA: 2279193 HBA: 112609 NAC: 13/04/2013 ADN:N 209043

#### AMARGO D9356

Abuelo: Nom: DONRINDA ELDON COURT BAM BAM RP: NO ABA: 1912293 HBA: 93767

Padre: Nom: CHADWICK DOWNS GRAPHITE Y007(AI) RP: SI Y007 ABA: 1912106 HBA: 103202 T.S.: 4602

Abuela: Nom: CHADWICK DOWNS KARA 2460 RP: NO ABA: 1912209 HBA: 98157

Abuelo: Nom: CHADWICK DOWNS GRANDSLAM RP: SI 1127 ABA: 1764890 HBA: 101403 T.S.: N 98417

Madre: Nom: AMARGO D6174 MARGARITA RP: D6174 ABA: 189138 HBA: 108523 T.S.: N 132761

Abuela: Nom: TANTE LILO A322 RP: A322 ABA: 1910610 HBA: 105889 T.S.: 132751

Servicio:

Cría:

#### 57

Cabaña: **EL MALACARA DEL MORO**

Firma: **JULIO LLORENTE F.A.C. E I.S.A.**

RP: 7844 ABA: 2286139 HBA: NAC: 12/04/2013 ADN:N 215313

#### MORO PAMPA 7844

Abuelo: Nom: ALBERTA LIGHT FOOT 792 RP: SI 792 ABA: 1773624 HBA: 102325 T.S.: 3711

Padre: Nom: RANCHO 316 T/E MAGNO RP: 316 ABA: 191642 HBA: 103041

Abuela: Nom: RANCHO 105 T/E RP: 105 ABA: 86213 HBA: 107927

Abuelo:

Madre: Nom: MORO PAMPA 254 RP: 254 ABA: 117075

Abuela:

Servicio:

Cría:

**58**Cabaña: **LAS MERCEDES**Firma: **FAUSTINO JUAN BRAVO**

RP: 1986 ABA: 2180585 HBA: NAC: 09/04/2013 ADN:N 216371

**MARCASILLA 1986**

Abuelo: Nom: ALBERTA LIGHT FOOT 792 RP: SI 792 ABA: 1773624 HBA: 102325 T.S.: 3711

Padre: Nom: RANCHO 316 T/E MAGNO RP: 316 ABA: 191642 HBA: 103041

Abuela: Nom: RANCHO 105 T/E RP: 105 ABA: 86213 HBA: 107927

Abuelo: Nom: BELEN GONZALO IV T/E/I RP: D35 ABA: 1773627 HBA: 102123 T.S.: 59317

Madre: Nom: MARCASILLA 1144 GRACIANA RP: 1144 ABA: 1967067

Abuela: Nom: MORO PAMPA 438 RP: 438 ABA: 89869

Servicio:

Cría:

**59**Cabaña: **SIGUIMAN**Firma: **MANZI, VICENTE RAUL**

RP: 1104 ABA: 2325965 HBA: NAC: 08/04/2013 ADN:N 216439

**SIGUIMAN 1104 FELIPE TE**

Abuelo: Nom: CHADWICK DOWNS GRAPHITE Y007(AI) RP: SI Y007 ABA: 1912106 HBA: 103202 T.S.: 4602

Padre: Nom: AMARGO 7515 FELIPE RP: 7515 ABA: 223649 HBA: 103252 T.S.: 147956

Abuela: Nom: AMARGO D6174 MARGARITA RP: D6174 ABA: 189138 HBA: 108523 T.S.: 132761

Abuelo:

Madre: Nom: CHAÑAR 8316 RP: 8316 ABA: 195398

Abuela:

Servicio:

Cría:

**60**Cabaña: **LAGUNA LIMPIA**Firma: **DELFBRO AGROPECUARIA S.A.**

RP: E0120 ABA: 2284261 HBA: NAC: 07/04/2013 ADN:N 216219

**LAGUNA LIMPIA E0120**

Abuelo: Nom: DONRINDA ELDON COURT BAM BAM RP: NO ABA: 1912293 HBA: 93767

Padre: Nom: CHADWICK DOWNS GRAPHITE Y007(AI) RP: SI Y007 ABA: 1912106 HBA: 103202 T.S.: 4602

Abuela: Nom: CHADWICK DOWNS KARA 2460 RP: NO ABA: 1912209 HBA: 98157

Abuelo: Nom: RANCHO 316 T/E MAGNO RP: 316 ABA: 191642 HBA: 103041 T.S.: N0124284

Madre: Nom: LAGUNA LIMPIA B0800 RP: B0800 ABA: 1955654 T.S.: N 216223

Abuela:

Servicio:

Cría:

**61**Cabaña: **SAN CARLOS**Firma: **ARROCERA SAN CARLOS S.R.L.**

RP: 3022 ABA: 2266551 HBA: NAC: 05/04/2013 ADN:N 217797

**GRINGO 3022 TOTA**

Abuelo: Nom: ALBERTA LIGHT FOOT 792 RP: SI 792 ABA: 1773624 HBA: 102325 T.S.: 3711

Padre: Nom: RANCHO 316 T/E MAGNO RP: 316 ABA: 191642 HBA: 103041

Abuela: Nom: RANCHO 105 T/E RP: 105 ABA: 86213 HBA: 107927

Abuelo:

Madre: Nom: GRINGO 16192 RP: 16192 ABA: 221432

Abuela:

Servicio:

Cría:

**62**Cabaña: **LOS NINOS**Firma: **SCOTTA, ROBERTO C.**

RP: 2652 ABA: 2284782 HBA: NAC: 01/04/2013 ADN:N 216601

**NINO PAMPA 2652**

Abuelo: Nom: NINO PAMPA 303 RP: 303 ABA: 70965 T.S.: 0065824

Padre: Nom: NINO PAMPA 111 RP: 111 ABA: 1781401 T.S.: N0216597

Abuela:

Abuelo:

Madre: Nom: NINO PAMPA 1492 RP: 1492 ABA: 152689 T.S.: 216600

Abuela:

Servicio: Nom: NINO PAMPA 309 RP: 309 ABA: 30240 HBA: 102111 Fec: 15/04/2014 T.S.: 93691

Cría:

**63**Cabaña: **BUENA ESPERANZA**Firma: **BESCA S.A.**

RP: D214 ABA: 2223771 HBA: NAC: 27/03/2013 ADN:N 215527

**BUENA ESPERANZA D214**

Abuelo: Nom: ALBERTA LIGHT FOOT 792 RP: SI 792 ABA: 1773624 HBA: 102325 T.S.: 3711

Padre: Nom: RANCHO 316 T/E MAGNO RP: 316 ABA: 191642 HBA: 103041

Abuela: Nom: RANCHO 105 T/E RP: 105 ABA: 86213 HBA: 107927

Abuelo: Nom: ASCOT RUM 888 RP: SI888 ABA: 1773604 HBA: 102416 T.S.: 3934

Madre: Nom: BUENA ESPERANZA D66 RP: 66 ABA: 1946335

Abuela: Nom: PIQUENO 7096 RP: 7096 ABA: 101187 HBA: 108418 T.S.: 99231

Servicio: Nom: SERVICIO COLECTIVO N° 17412

Cría:

**64**Cabaña: **BUENA ESPERANZA**Firma: **BESCA S.A.**

RP: 0126 ABA: 2223712 HBA: NAC: 23/03/2013 ADN:N 215524

**BUENA ESPERANZA 0126**

Abuelo: Nom: ALBERTA LIGHT FOOT 792 RP: SI 792 ABA: 1773624 HBA: 102325 T.S.: 3711

Padre: Nom: RANCHO 316 T/E MAGNO RP: 316 ABA: 191642 HBA: 103041

Abuela: Nom: RANCHO 105 T/E RP: 105 ABA: 86213 HBA: 107927

Abuelo:

Madre: Nom: BUENA ESPERANZA 8268 RP: 8268 ABA: 1939237

Abuela:

Servicio: Nom: REAL LAJITAS A7937 HA"EVE RP: A7937 ABA: 2185146 Fec: 28/03/2014

Cría:

**65**Cabaña: **BUENA ESPERANZA**Firma: **BESCA S.A.**

RP: D222 ABA: 2223767 HBA: NAC: 16/03/2013 ADN:N 215528

**BUENA ESPERANZA D222**

Abuelo: Nom: ALBERTA LIGHT FOOT 792 RP: SI 792 ABA: 1773624 HBA: 102325 T.S.: 3711

Padre: Nom: RANCHO 316 T/E MAGNO RP: 316 ABA: 191642 HBA: 103041

Abuela: Nom: RANCHO 105 T/E RP: 105 ABA: 86213 HBA: 107927

Abuelo: Nom: ASCOT RUM 888 RP: SI888 ABA: 1773604 HBA: 102416 T.S.: 3934

Madre: Nom: BUENA ESPERANZA D66 RP: 66 ABA: 1946335

Abuela: Nom: PIQUENO 7096 RP: 7096 ABA: 101187 HBA: 108418 T.S.: 99231

Servicio: Nom: SERVICIO COLECTIVO N° 17412

Cría:



# TERNEROS

GENERACIONES AVANZADAS  
A BOZAL



## 1ª TERNERO MENOR / 7 y 8 meses

**68**

Cabaña: **LAGUNA LIMPIA** Firma: **DEL FABRO AGROPECUARIA S.A.**

RP: E0209 ABA: 2284238 HBA: NAC: 21/10/2013 ADN: N216217

### LAGUNA LIMPIA E0209

Abuelo: CARINYA ENDEAVOUR RP: NO ABA: 1912053 HBA: 101318

Padre: CARINYA JACOB RP: SI 2033 ABA: 1975115 HBA: 103524 T.S.: 6130

Abuela: CARINYA 1592 P96726 RP: NO ABA: 2126367 HBA: 96726

Abuelo:

Madre: LAGUNA LIMPIA B 0210 RP: B0210 ABA: 1954216 T.S.: N0165290

Abuela:

Obs:

**69**

Cabaña: **MARCAOJO** Firma: **S.A. ESTANCIA LA PELADA G. Y C.**

RP: 6367 ABA: 2236701 HBA: NAC: 09/10/2013 ADN: N215666

### MARCAOJO R6367

Abuelo: VAUCRAFT 1049 JASON RP: SI 1049 ABA: 1773658 HBA: 102128 T.S.: 3407

Padre: MARCAOJO A5333 JAVI RP: A5333 ABA: 2013435 HBA: 103788 T.S.: 161188

Abuela: MARCAOJO 2184 RP: 2184 ABA: 1909226 HBA: 103320

Abuelo:

Madre: MARCAOJO 240 RP: 240 ABA: 1986776

Abuela: MARCAOJO C4778 RP: 4778 ABA: 1860478 T.S.: 0

Obs:

**70**

Cabaña: **CABAÑA PILAGA** Firma: **CAPIL S.A.**

RP: 15929 ABA: 2288837 HBA: NAC: 06/10/2013 ADN: N216127

### PILAGAS 15929

Abuelo: NEIMEN 355 XPO RP: SI 355 ABA: 1933258 HBA: 103181 T.S.: 5552

Padre: PILAGAS 08993 Cheruvicha RP: 08993 ABA: 1944485 HBA: 103660

Abuela: PILAGAS 86261 RP: 86261 ABA: 163383 HBA: 110593

Abuelo: LASBALAS 5252 CAMBERRA "CHAVARRIA" RP: 5252 ABA: 95503 HBA: 102979 T.S.: 97710

Madre: PILAGAS 11280 RP: 11280 ABA: 2029530

Abuela: PILAGAS 7492 RP: 7492 ABA: 221072

Obs:

**71**

Cabaña: **SAN CARLOS** Firma: **ARROCERA SAN CARLOS S.R.L.**

RP: 3025 ABA: 2267980 HBA: NAC: 05/10/2013 ADN: N217808

### GRINGO 3025

Abuelo: STRATHGYLE WRANGLER (P) RP: SI 204 ABA: 1909048 HBA: 103005 T.S.: 120889

Padre: NEIMEN 355 XPO RP: SI 355 ABA: 1933258 HBA: 103181 T.S.: 5552

Abuela: NEIMEN 423 JOYCE RP: NO ABA: 2114343 HBA: 103400

Abuelo:

Madre: GRINGO 112 RP: 112 ABA: 1954475

Abuela:

Obs:

## 72

Cabaña: LOS GUASUNCHOS      GREGORIO, NUMERO 13029      FIRMADO POR: MANOEL WERTHEIN S.A.

RP: 3333    ABA: 2325727    HBA:                      NAC: 03/10/2013                      ADN: N215549

### GUASUNCHOS 3333

Abuelo: NEIMEN 355 XPO    RP: SI 355    ABA: 1933258    HBA: 103181    T.S.: 5552

Padre: PILAGAS 08993 Cheruvicha    RP: 08993    ABA: 1944485    HBA: 103660

Abuela: PILAGAS 86261    RP: 86261    ABA: 163383    HBA: 110593

Abuelo: TAGUATO 2397    RP: 2397    HBA: 101489

Madre: GUASUNCHOS 614    RP: 614    T.S.: N 215537

Abuela: GUASUNCHOS 600    RP: 600    ABA: 174219

Obs:

## 73

Cabaña: **EL CHAÑAR**                      Firma: **SUCESION DE HUGO CARLOS PRADA**

RP: 2345    ABA: 2326016    HBA:                      NAC: 02/10/2013                      ADN: N216813

### CHAÑAR 2345 KIZINGO

Abuelo: NEIMEN SHAKA 117    RP: SI 117    ABA: 1764866    HBA: 100235    T.S.: 610040

Padre: CUYANO HUINCA SHAKA D1450    RP: 5351    ABA: 1764954    HBA: 101592    T.S.: 93590

Abuela: NELIUS URANIUM A988    RP: D1450    ABA: 1907036    HBA: 101248    T.S.: 12173

Abuelo: LEONOR A7991 GRANDEUR TARAGUI T/E    RP: 7991    ABA: 82578    HBA: 102813    T.S.: 105330

Madre: CHAÑAR 9202    RP: 9202    ABA: 223877    HBA: 109793    T.S.: 147783

Abuela: CHAÑAR 6210    RP: 6210    ABA: 161342    HBA: 109792    T.S.: 147784

Obs:

## 74

Cabaña: **EL PORVENIR**                      Firma: **GRAMAJO, RAUL J. H.**

RP: 437    ABA: 2324393    HBA:                      NAC: 01/10/2013                      ADN: N217226

### LA POROTA 437 PEPO

Abuelo: ALBERTA LIGHT FOOT 792    RP: SI 792    ABA: 1773624    HBA: 102325    T.S.: 3711

Padre: RANCHO 316 T/E MAGNO    RP: 316    ABA: 191642    HBA: 103041

Abuela: RANCHO 105 T/E    RP: 105    ABA: 86213    HBA: 107927

Abuelo:

Madre: Marcajojo 00584    RP: 584    ABA: 1975902

Abuela:

Obs:

## 75

Cabaña: **LA ESMERALDA**                      Firma: **CRESUD S.A.C.I.F. Y A.**

RP:13029    ABA: 2281822    HBA:                      NAC: 25/09/2013                      ADN: N217886

### LA ESMERALDA 13029

Abuelo: ALBERTA LIGHT FOOT 792    RP: SI 792    ABA: 1773624    HBA: 102325    T.S.: 3711

Padre: RANCHO 316 T/E MAGNO    RP: 316    ABA: 191642    HBA: 103041

Abuela: RANCHO 105 T/E    RP: 105    ABA: 86213    HBA: 107927

Abuelo:

Madre: E062    RP: E062    ABA: 2001405

Abuela:

Obs:

# TERNEROS

GENERACIONES AVANZADAS  
A BOZAL



## 76

Cabaña: **LA ESMERALDA**

Firma: **CRESUD S.A.C.I.F. Y A.**

RP: 13037 ABA: 2281824 HBA: NAC: 25/09/2013 ADN: N217888

### LA ESMERALDA 13037

Abuelo: ALBERTA LIGHT FOOT 792 RP: SI 792 ABA: 1773624 HBA: 102325 T.S.: 3711

Padre: RANCHO 316 T/E MAGNO RP: 316 ABA: 191642 HBA: 103041

Abuela: RANCHO 105 T/E RP: 105 ABA: 86213 HBA: 107927

Abuelo:

Madre: F492 RP: F492 ABA: 2001569

Abuela:

Obs:

## 77

Cabaña: **MARCAOJO**

Firma: **S.A. ESTANCIA LA PELADA G. Y C.**

RP: D6331 ABA: 2281107 HBA: NAC: 24/09/2013 ADN: N215647

### MARCAOJO D6331

Abuelo:

Padre: MARCAOJO A5333 JAVI RP: A5333 ABA: 2013435 HBA: 103788

Abuela:

Abuelo: MARCAOJO A 1793 RP: 1793 ABA: 1764967 HBA: 101950 T.S.: 92035

Madre: MARCAOJO D6132 RP: D6132 ABA: 159647 HBA: 108116

Abuela: MARCAOJO A 1186 RP: A1186 ABA: 1767968 HBA: 103063 T.S.: 114693

Obs:

## 78

Cabaña: **DON HILARIO**

Firma: **PARIANI E HIJO S.R.L.**

RP: 1371 ABA: 2266645 HBA: NAC: 22/09/2013 ADN: N216229

### GRAN HILARIO 1371

Abuelo: CHADWICK DOWNS GRANDEUR (P) RP: SI 2356 ABA: 1764964 HBA: 101944 T.S.: 2918

Padre: GRAN HILARIO 51 BULON RP: 51 ABA: 101148 HBA: 102778

Abuela: COE COE 195 RP: 195 ABA: 101063 HBA: 106888

Abuelo:

Madre: GRAN HILARIO 286 RP: 286 ABA: 185526 HBA: 110474

Abuela:

Obs:

## 79

Cabaña: **CABAÑA PILAGA**

Firma: **CAPIL S.A.**

RP: 15927 ABA: 2263301 HBA: NAC: 20/09/2013 ADN: N216136

### PILAGAS 15927

Abuelo: NEIMEN 355 XPO RP: SI 355 ABA: 1933258 HBA: 103181 T.S.: 5552

Padre: PILAGAS 08993 Cheruvicha RP: 08993 ABA: 1944485 HBA: 103660

Abuela: PILAGAS 86261 RP: 86261 ABA: 163383 HBA: 110593

Abuelo: RANCHO 316 T/E MAGNO RP: 316 ABA: 191642 HBA: 103041

Madre: PILAGAS 11260 RP: 11260 ABA: 2029520

Abuela: PILAGAS 7548 RP: 7548 ABA: 221139 HBA: 111220 T.S.: 185672

Obs:



## 80

Cabaña: **LAS PALMERAS**

Firma: **BOLESO AGROPECUARIA S.A.**

RP: 377 ABA: 2237805 HBA: NAC: 17/09/2013 ADN: N216827

### LAS PALMERAS 377

Abuelo: CHADWICK DOWNS GRAPHITE Y007(AI) RP: SI Y007 ABA: 1912106 HBA: 103202 T.S.: 4602

Padre: AMARGO 7515 FELIPE RP: 7515 ABA: 223649 HBA: 103252 T.S.: 147956

Abuela: AMARGO D6174 MARGARITA RP: D6174 ABA: 189138 HBA: 108523 T.S.: 132761

Abuelo: CARINYA HURLEY (P) RP: SI 1878 ABA: 1912016 HBA: 102954 T.S.: 4987

Madre: LAS PALMERAS 640 RP: 640 ABA: 2044427

Abuela: LAS PALMERAS 374 RP: 374 ABA: 216462

Obs:

## 81

Cabaña: **DON HILARIO**

Firma: **PARIANI E HIJO S.R.L.**

RP: 1345 ABA: 2266632 HBA: NAC: 14/09/2013 ADN: N216228

### GRAN HILARIO 1345

Abuelo: CHADWICK DOWNS GRANDEUR (P) RP: SI 2356 ABA: 1764964 HBA: 101944 T.S.: 2918

Padre: GRAN HILARIO 51 BULON RP: 51 ABA: 101148 HBA: 102778

Abuela: COE COE 195 RP: 195 ABA: 101063 HBA: 106888

Abuelo:

Madre: GRAN HILARIO 94 RP: 94 ABA: 101789

Abuela:

Obs:

## 82

Cabaña: **LOS ORIGENES**

Firma: **AGRODEC S.A.**

RP: L2561 ABA: 2244736 HBA: NAC: 13/09/2013 ADN: N215404

### ORIGENES MAGNO L2561

Abuelo: ALBERTA LIGHT FOOT 792 RP: SI 792 ABA: 1773624 HBA: 102325 T.S.: 3711

Padre: RANCHO 316 T/E MAGNO RP: 316 ABA: 191642 HBA: 103041

Abuela: RANCHO 105 T/E RP: 105 ABA: 86213 HBA: 107927

Abuelo:

Madre: ORIGENES L416 RP: L416 ABA: 1933003

Abuela:

Obs:

## 83

Cabaña: **DON LUIS**

Firma: **GROSSO, MARCELO Y DIEGO S.H.**

RP: 1739 ABA: 2243737 HBA: NAC: 08/09/2013 ADN: N213809

### LOS GURISES 1739 JACOB

Abuelo: CARINYA ENDEAVOUR RP: NO ABA: 1912053 HBA: 101318

Padre: CARINYA JACOB RP: SI 2033 ABA: 1975115 HBA: 103524 T.S.: 6130

Abuela: CARINYA 1592 P96726 RP: NO ABA: 2126367 HBA: 96726

Abuelo: ASCOT O.R. 844 RP: SI 844 ABA: 1773619 HBA: 102130 T.S.: 3405

Madre: 743 RP: 743 ABA: 1791485

Abuela:

Obs:

# TERNEROS

GENERACIONES AVANZADAS  
A BOZAL



## 84

Cabaña: **MIRUNGA**

Firma: **IRUNDY S.A.A.G.**

RP: 161 ABA: 2322450 HBA: NAC: 06/09/2013 ADN: N2188929

**MIRUNGA 161**

Abuelo:

Padre:

Abuela:

Abuelo:

Madre: PILAGAS 3782 RP: 3782 ABA: 168062

Abuela:

Obs:

## 85

Cabaña: **EL AMARGO**

Firma: **MARTINEZ FERRARIO, EDUARDO**

RP: 9841 ABA: 2279182 HBA: 104397 NAC:04/09/2013 ADN: N216871

**AMARGO 9841 FRANCISCO**

Abuelo: CHADWICK DOWNS GRAPHITE Y007(AI) RP: SI Y007 ABA: 1912106 HBA: 103202 T.S.: 4602

Padre: AMARGO 7515 FELIPE RP: 7515 ABA: 223649 HBA: 103252 T.S.: 147956

Abuela: AMARGO D6174 MARGARITA RP: D6174 ABA: 189138 HBA: 108523 T.S.: 132761

Abuelo: AMARGO 4031 BOYERO RP: 4031 ABA: 70493 HBA: 102360 T.S.: N 100936

Madre: AMARGO D7800 RP: D7800 ABA: 2140528 HBA: 111192 T.S.: N 216855

Abuela: AMARGO A6552 RP: A6552 ABA: 189231 HBA: 108506

Obs:

## 86

Cabaña: **EL SARALU**

Firma: **TRONTO S.R.L.**

RP: 223 ABA: 2244992 HBA: NAC: 03/09/2013 ADN: N216850

**EL SARALU 223**

Abuelo: ALBERTA LIGHT FOOT 792 RP: SI 792 ABA: 1773624 HBA: 102325 T.S.: 3711

Padre: RANCHO 316 T/E MAGNO RP: 316 ABA: 191642 HBA: 103041

Abuela: RANCHO 105 T/E RP: 105 ABA: 86213 HBA: 107927

Abuelo: CUYANO HUINCA SHAKA D1450 RP: 5351 ABA: 1764954 HBA: 101592 T.S.: 93590

Madre: LA GOFREDINA 9500 RP: 9500 ABA: 219115

Abuela:

Obs:

## 87

Cabaña: **LOS ORIGENES**

Firma: **AGRODEC S.A.**

RP: L2511 ABA: 2244724 HBA: NAC: 03/09/2013 ADN: N215398

**ORIGENES MAGNO L2511**

Abuelo: ALBERTA LIGHT FOOT 792 RP: SI 792 ABA: 1773624 HBA: 102325 T.S.: 3711

Padre: RANCHO 316 T/E MAGNO RP: 316 ABA: 191642 HBA: 103041

Abuela: RANCHO 105 T/E RP: 105 ABA: 86213 HBA: 107927

Abuelo:

Madre: ORIGENES 12482 RP: 12482 ABA: 213254

Abuela:

Obs:

**88**

Cabaña: **LOS REALES**

Firma: **LAS LAJITAS S.A.**

RP: D8449 ABA: 2325731 HBA: NAC: 02/09/2013 ADN: N 216957

**REAL LAJITAS D8449 BULON T/E**

Abuelo: CHADWICK DOWNS GRANDEUR (P) RP: SI 2356 ABA: 1764964 HBA: 101944 T.S.: 2918

Padre: GRAN HILARIO 51 BULON RP: 51 ABA: 101148 HBA: 102778

Abuela: COE COE 195 RP: 195 ABA: 101063 HBA: 106888

Abuelo: ASCOT RUM 888 RP: 888 ABA: 1773604 HBA: 102416 T.S.: 98423

Madre: REAL LAJITAS 6893 T/E RP: 6893 ABA: 1816191 HBA: 111793 T.S.: 192712

Abuela: LASBALAS 5227 RP: 5227 ABA: 95477 HBA: 109753 T.S.: 148567

Obs:

**89**

Cabaña: **RODRIGUITO**

Firma: **OLAZO AZANZA, RODRIGO JESUS**

RP: 1407 ABA: 2266117 HBA: NAC: 01/09/2013 ADN: N210275

**ROA 1407 SILVIO**

Abuelo: ALBERTA LIGHT FOOT 792 RP: SI 792 ABA: 1773624 HBA: 102325 T.S.: 3711

Padre: RANCHO 316 T/E MAGNO RP: 316 ABA: 191642 HBA: 103041

Abuela: RANCHO 105 T/E RP: 105 ABA: 86213 HBA: 107927

Abuelo:

Madre: MFA 1934 RP: 1934 ABA: 2049842

Abuela:

Obs:

**90**

Cabaña: **SIERRAS CHICAS**

Firma: **MARÍA FERNANDA BUTTO**

RP: 109 ABA: 2228906 HBA: NAC: 01/09/2013 ADN: N216586

**SIERRAS 109 MAGNIFICO**

Abuelo: RANCHO 316 T/E MAGNO RP: 316 ABA: 191642 HBA: 103041

Padre: SIERRAS 59 MAGNO T/E RP: R59 ABA: 2122715 HBA: 103974 T.S.: 181818

Abuela: GRAN HILARIO 74 RP: 74 ABA: 101780

Abuelo:

Madre: RANCHO GRANDE 2690 RP: 2690 ABA: 108870

Abuela:

Obs:

**91**

Cabaña: **LOS GUASUNCHOS**

Firma: **GREGORIO, NUMO Y NOEL WERTHEIN S.A.**

RP: 3253 ABA: 2325726 HBA: NAC: 01/09/2013 ADN: N215556

**GUASUNCHOS 3253 T/E**

Abuelo: ABERNETHY MORGAN RP: NO ABA: 1912445 HBA: 93456

Padre: ASCOT RUM 888 RP: SI888 ABA: 1773604 HBA: 102416 T.S.: 3934

Abuela: ASCOT IRIS 1497 RP: NO ABA: 1912363 HBA: 94116

Abuelo: CUYANO HUINCA SHAKA D1450 RP: 5351 ABA: 1764954 HBA: 101592

Madre: GUASUNCHOS 2248 RP: 2248 ABA: 1823251 T.S.: N 202538

Abuela: GUASUNCHOS 440 RP: 440 ABA: 2201883

Obs:

# TERNEROS

GENERACIONES AVANZADAS  
A BOZAL



## 2º TERNERO MENOR / 9 y 10 meses

### 92

Cabaña: **SAN CARLOS** Firma: **ARROCERA SAN CARLOS S.R.L.**

RP: 3023 ABA: 2267974 HBA: NAC: 30/08/2013 ADN: N217803

#### GRINGO 3023

Abuelo: CHADWICK DOWNS GRAPHITE Y007(AI) RP: SI Y007 ABA: 1912106 HBA: 103202 T.S.: 4602  
Padre: AMARGO 7515 FELIPE RP: 7515 ABA: 223649 HBA: 103252 T.S.: 147956  
Abuela: AMARGO D6174 MARGARITA RP: D6174 ABA: 189138 HBA: 108523 T.S.: 132761  
Abuelo:  
Madre: GRINGO 218 RP: 218 ABA: 1963357  
Abuela:

Obs:

### 93

Cabaña: **EL ROCIO** Firma: **COPRA S.A.**

RP: L375 ABA: 2243116 HBA: NAC: 29/08/2013 ADN: N216523

#### ROCIO L375

Abuelo: CARINYA HURLEY (P) RP: SI 1878 ABA: 1912016 HBA: 102954 T.S.: 4987  
Padre: RANCHO 4163 PRAGMATICO RP: 4163 ABA: 1822476 HBA: 103715 T.S.: 164908  
Abuela: RANCHO 1502 RP: 1502 ABA: 133872 HBA: 110717 T.S.: 165757  
Abuelo:  
Madre: ALMA B209 RP: B209 ABA: 1811213  
Abuela:

Obs:

### 94

Cabaña: **EL ROCIO** Firma: **COPRA S.A.**

RP: L367 ABA: 2243114 HBA: NAC: 28/08/2013 ADN: N216522

#### ROCIO L367

Abuelo: CARINYA HURLEY (P) RP: SI 1878 ABA: 1912016 HBA: 102954 T.S.: 4987  
Padre: RANCHO 4163 PRAGMATICO RP: 4163 ABA: 1822476 HBA: 103715 T.S.: 164908  
Abuela: RANCHO 1502 RP: 1502 ABA: 133872 HBA: 110717 T.S.: 165757  
Abuelo: ALBERTA LIGHT FOOT 792 RP: SI 792 ABA: 1773624 HBA: 102325 T.S.: 3711  
Madre: ALMA 6423 RP: 6423 ABA: 144773  
Abuela:

Obs:

### 95

Cabaña: **SIERRAS CHICAS** Firma: **MARÍA FERNANDA BUTTO**

RP: 107 ABA: 2229694 HBA: NAC: 15/08/2013 ADN: N216585

#### SIERRAS 107 MAGNO T/E

Abuelo: ALBERTA LIGHT FOOT 792 RP: SI 792 ABA: 1773624 HBA: 102325 T.S.: 3711  
Padre: RANCHO 316 T/E MAGNO RP: 316 ABA: 191642 HBA: 103041  
Abuela: RANCHO 105 T/E RP: 105 ABA: 86213 HBA: 107927  
Abuelo: CHADWICK DOWNS COMBAT X041 RP: SI X041 ABA: 1773614 HBA: 102400 T.S.: 4149  
Madre: 476 RP: 476 ABA: 1822430  
Abuela:

Obs:

## 96

Cabaña: **MARCAOJO** Firma: **S.A. ESTANCIA LA PELADA G. Y C.**

RP: A6289 ABA: 2281100 HBA: NAC: 14/08/2013 ADN: N215649

### MARCAOJO A6289

Abuelo: CUYANO HUINCA SHAKA D1450 RP: 5351 ABA: 1764954 HBA: 101592 T.S.: 93590

Padre: MARCAOJO D4703 T/E KAYETANO RP: 4703 ABA: 189398 HBA: 103057 T.S.: 132249

Abuela: MARCAOJO D1870 RP: 1870 ABA: 1766823 T.S.: 191

Abuelo:

Madre: MARCAOJO 3466 RP: 3466 ABA: 65343 HBA: 104725

Abuela:

Obs:

## 97

Cabaña: **SANTA IRENE** Firma: **GANAGRIN S.A.A.G.**

RP: 3405 ABA: 2248057 HBA: NAC: 09/08/2013 ADN: N216751

### SANTA IRENE 3405

Abuelo: ALBERTA LIGHT FOOT 792 RP: SI 792 ABA: 1773624 HBA: 102325 T.S.: 3711

Padre: RANCHO 316 T/E MAGNO RP: 316 ABA: 191642 HBA: 103041

Abuela: RANCHO 105 T/E RP: 105 ABA: 86213 HBA: 107927

Abuelo: MARCAOJO A1931 NEW CORRY RP: A1931 ABA: 1764956 HBA: 101951 T.S.: 36682

Madre: SANTA IRENE 7620 RP: 7620 ABA: 193771

Abuela:

Obs:

## 98

Cabaña: **EL MALACARA DEL MORO** Firma: **JULIO LLORENTE F.A.C. E I.S.A.**

RP: 3561 ABA: 2312435 HBA: NAC: 08/08/2013 ADN: N215316

### MORO PAMPA 3561

Abuelo:

Padre: LASBALAS 5210 CARTUCHO RP: 5210 ABA: 95552

Abuela:

Abuelo:

Madre: MORO PAMPA 6192 RP: 6192 ABA: 2091890

Abuela:

Obs:

## 99

Cabaña: **CAA CUPE** Firma: **MIRAFLORES S.A.**

RP: 6519 ABA: 2235827 HBA: NAC: 05/08/2013 ADN: N217181

### CAA CUPE 6519 TE

Abuelo: ORIGENES 11219 888 RP: 11219 ABA: 189349 HBA: 103049

Padre: ORIGENES L1339 IBIRAPITA RP: L1339 ABA: 1944251 HBA: 103611

Abuela: ORIGENES L268 TAITA RP: L268 ABA: 189356 HBA: 108715

Abuelo: CHADWICK DOWNS PREMIUM BEAR (AI)(ET) RP: SI 2224 ABA: 1764949 HBA: 101942 T.S.: 2916

Madre: CAA CUPE D656 CUCA T/E RP: D656 ABA: 153249 HBA: 110696 T.S.: 121790

Abuela: DOMINGUERA 210 RP: 210 ABA: 66891 HBA: 107167

Obs:

# TERNEROS

GENERACIONES AVANZADAS  
A BOZAL



## 100

Cabaña: **LOS ORIGENES**

Firma: **AGRODEC S.A.**

RP: L2475 ABA: 2245867 HBA: NAC: 01/08/2013 ADN: N215393

### ORIGENES KACHAPE L2475

Abuelo: NEIMEN SHAKA 117 RP: SI 117 ABA: 1764866 HBA: 100235 T.S.: 610040

Padre: CUYANO HUINCA SHAKA D1450 RP: 5351 ABA: 1764954 HBA: 101592 T.S.: 93590

Abuela: NELIUS URANIUM A988 RP: D1450 ABA: 1907036 HBA: 101248 T.S.: 12173

Abuelo: CUYANO HUINCA D 5217 RP: D 5217 ABA: 183622

Madre: CUYANO HUINCA 9630 RP: 9630 ABA: 1951498

Abuela: CUYANO HUINCA SARIGUE 5626 RP: 7004 ABA: 67704 T.S.: 67140

Obs:

## 101

Cabaña: **CABAÑA PILAGA**

Firma: **CAPIL S.A.**

RP: 15145 ABA: 2257052 HBA: NAC: 29/07/2013 ADN: N216061

### PILAGAS 15145

Abuelo: CARINYA HURLEY (P) RP: SI 1878 ABA: 1912016 HBA: 102954 T.S.: 4987

Padre: RANCHO 4163 PRAGMATICO RP: 4163 ABA: 1822476 HBA: 103715 T.S.: 164908

Abuela: RANCHO 1502 RP: 1502 ABA: 133872 HBA: 110717 T.S.: 165757

Abuelo:

Madre: PILAGAS 0490 RP: 0490 ABA: 1934470

Abuela:

Obs:

## 102

Cabaña: **RODRIGUITO**

Firma: **OLAZO AZANZA, RODRIGO JESUS**

RP: 1371 ABA: 2266116 HBA: NAC: 26/07/2013 ADN: N210281

### ROA 1371 TEQUILA

Abuelo: ALBERTA LIGHT FOOT 792 RP: SI 792 ABA: 1773624 HBA: 102325 T.S.: 3711

Padre: RANCHO 316 T/E MAGNO RP: 316 ABA: 191642 HBA: 103041

Abuela: RANCHO 105 T/E RP: 105 ABA: 86213 HBA: 107927

Abuelo:

Madre: MFA 2422 RP: 2422 ABA: 2184654

Abuela:

Obs:

## 103

Cabaña: **EL AMARGO**

Firma: **MARTINEZ FERRARIO, EDUARDO**

RP: D9799 ABA: 2279180 HBA: 104436 NAC: 24/07/2013 ADN: N216868

### AMARGO D9799 DAMIAN

Abuelo: DONRINDA ELDON COURT BAM BAM RP: NO ABA: 1912293 HBA: 93767

Padre: CHADWICK DOWNS GRAPHITE Y007(AI) RP: SI Y007 ABA: 1912106 HBA: 103202 T.S.: 4602

Abuela: CHADWICK DOWNS KARA 2460 RP: NO ABA: 1912209 HBA: 98157

Abuelo: AMARGO A4023 REMIGIO RP: A4023 ABA: 79168 HBA: 102359 T.S.: N 98490

Madre: AMARGO A6196 RP: A6196 ABA: 189144 HBA: 108491 T.S.: N 216853

Abuela: AMARGO 1550 RP: 1550 ABA: 73459 HBA: 106750

Obs:

## 104

Cabaña: **LOS NOGALES** Firma: **CARMONA INMOB. Y AGROP. S.A.**

RP: 0101 ABA: 2280072 HBA: NAC: 21/07/2013 ADN: N214294

### CARMOT 0101

Abuelo: NEIMEN SHAKA 117 RP: SI 117 ABA: 1764866 HBA: 100235 T.S.: 610040

Padre: CUYANO HUIINCA SHAKA D1450 RP: 5351 ABA: 1764954 HBA: 101592 T.S.: 93590

Abuela: NELIUS URANIUM A988 RP: D1450 ABA: 1907036 HBA: 101248 T.S.: 12173

Abuelo:

Madre: CARMOT 10 RP: 10 ABA: 2041487 T.S.: 159816

Abuela:

Obs:

## 105

Cabaña: **LOS SOCAVONES** Firma: **GATOPA S.A.**

RP: T051 ABA: 2315997 HBA: NAC: 20/07/2013 ADN: N216395

### GATOPA XPONENTE T051

Abuelo: STRATHGYLE WRANGLER (P) RP: SI 204 ABA: 1909048 HBA: 103005 T.S.: 120889

Padre: NEIMEN 355 XPO RP: SI 355 ABA: 1933258 HBA: 103181 T.S.: 5552

Abuela: NEIMEN 423 JOYCE RP: NO ABA: 2114343 HBA: 103400

Abuelo: CHADWICK DOWNS GRANDSLAM RP: SI 1127 ABA: 1764890 HBA: 101403

Madre: GATOPA GRAN LUCY RP: 2898 ABA: 147749 HBA: 107898 T.S.: N 115724

Abuela: GATOPA 762 RP: 762 ABA: 1909962 HBA: 104421

Obs:

## 106

Cabaña: **LA MANSION** Firma: **COUNTRY S.A.**

RP: 6167 ABA: 2279743 HBA: 104448 NAC: 12/07/2013 ADN: N215970

### MANSION A6167 TE

Abuelo: ALBERTA LIGHT FOOT 792 RP: SI 792 ABA: 1773624 HBA: 102325 T.S.: 3711

Padre: RANCHO 316 T/E MAGNO RP: 316 ABA: 191642 HBA: 103041

Abuela: RANCHO 105 T/E RP: 105 ABA: 86213 HBA: 107927

Abuelo:

Madre: MANSION 2112 RP: 2112 ABA: 87239 HBA: 109985 T.S.: N0151077

Abuela:

Obs:

## 107

Cabaña: **EL TIGRE** Firma: **EL TIGRE S.A.**

RP: 9285 ABA: 2296646 HBA: NAC: 10/07/2013 ADN: N218092

### PIQUENO 9285

Abuelo: CHADWICK DOWNS GRANDEUR (P) RP: SI 2356 ABA: 1764964 HBA: 101944 T.S.: 2918

Padre: PIQUENO 7353 GENERAL RP: 7353 ABA: 1953822

Abuela: PIQUENO 6142 RP: 6142 ABA: 2074379

Abuelo: 2365 RP: 2365 ABA: 1905869 HBA: 100641

Madre: PIQUENO 4152 RP: 4152 ABA: 1984118

Abuela: 3050 RP: 3050 ABA: 1906940 HBA: 101198

Obs:



# TERNEROS

GENERACIONES AVANZADAS  
A BOZAL



## 108

Cabaña: **LA MANSION**

Firma: **COUNTRY S.A.**

RP: 6165 ABA: 2281114 HBA: 104447 NAC: 06/07/2013 ADN: N215929

### MANSION A6165 TE

Abuelo: ALBERTA LIGHT FOOT 792 RP: SI 792 ABA: 1773624 HBA: 102325 T.S.: 3711

Padre: RANCHO 316 T/E MAGNO RP: 316 ABA: 191642 HBA: 103041

Abuela: RANCHO 105 T/E RP: 105 ABA: 86213 HBA: 107927

Abuelo:

Madre: MANSION 2112 RP: 2112 ABA: 87239 HBA: 109985 T.S.: N0151077

Abuela:

Obs:

## 109

Cabaña: **LOS CUATRO HERMANOS**

Firma: **LOS CUATRO HERMANOS S.R.L**

RP: 815 ABA: 2297521 HBA: NAC: 04/07/2013 ADN: N213952

### IBERA PANDA

Abuelo:

Padre: LASBALAS 7115 RON RP: 7115 ABA: 1947709 HBA: 103670 T.S.: N 156205

Abuela:

Abuelo:

Madre: ALMA 1282 RP: 1282 ABA: 2039972 T.S.: N 213955

Abuela:

Obs:

## 110

Cabaña: **BUENA ESPERANZA**

Firma: **BESCA S.A.**

RP: 0137 ABA: 2234236 HBA: NAC: 02/07/2013 ADN: N215523

### BUENA ESPERANZA 0137

Abuelo: ALBERTA LIGHT FOOT 792 RP: SI 792 ABA: 1773624 HBA: 102325 T.S.: 3711

Padre: RANCHO 316 T/E MAGNO RP: 316 ABA: 191642 HBA: 103041

Abuela: RANCHO 105 T/E RP: 105 ABA: 86213 HBA: 107927

Abuelo: ASCOT RUM 888 RP: SI888 ABA: 1773604 HBA: 102416 T.S.: 3934

Madre: BUENA ESPERANZA D2 RP: D2 ABA: 223635

Abuela: PIQUENO 7088 RP: 7088 ABA: 101185 HBA: 108417 T.S.: 99229

Obs:



## 3<sup>RO</sup> TERNERO / 11 y 12 meses

### 111

Cabaña: **LOS CHARABONES** Firma: **ESTANCIA LOS CHARABONES S.A.**

RP: 965 ABA: 2279766 HBA: NAC: 29/05/2013 ADN: N217188

#### LOS CHARABONES 965 ATILIO

Abuelo: BUENA VISTA 2995 CREAMÉ! RP: 2995 ABA: 24673 HBA: 101511

Padre: BUENA VISTA/LEONOR 8395 RP: 8395 ABA: 82574

Abuela:

Abuelo: LEONOR C5751 GUARANI RP: C5751 ABA: 106115 HBA: 102538

Madre: LOS RETOÑOS 4906 RP: 4906 ABA: 1814229

Abuela:

Obs:

### 112

Cabaña: **OJO DE AGUA** Firma: **OJO DE AGUA S.R.L.**

RP: 1817 ABA: 2326055 HBA: NAC: 26/05/2013 ADN: N219888

#### DOS AGUAS 1817

Abuelo: CHADWICK DOWNS GRANDEUR (P) RP: SI 2356 ABA: 1764964 HBA: 101944 T.S.: 2918

Padre: GRAN HILARIO 51 BULON RP: 51 ABA: 101148 HBA: 102778

Abuela: COE COE 195 RP: 195 ABA: 101063 HBA: 106888

Abuelo:

Madre: DOS AGUAS 2266 SN3 RP: 2266 ABA: 2049123

Abuela:

Obs:

### 113

Cabaña: **EL CA** Firma: **MARIA A. GRIMALT Y RAUL A. CALLIERI**

RP: 17 ABA: 2229777 HBA: NAC: 21/05/2013 ADN: N215133

#### EL CA TRANQUILO

Abuelo: CHADWICK DOWNS GRAPHITE Y007(AI) RP: SI Y007 ABA: 1912106 HBA: 103202 T.S.: 4602

Padre: AMARGO 7515 FELIPE RP: 7515 ABA: 223649 HBA: 103252 T.S.: 147956

Abuela: AMARGO D6174 MARGARITA RP: D6174 ABA: 189138 HBA: 108523 T.S.: 132761

Abuelo: GRAN HILARIO 51 BULON RP: 51 ABA: 101148 HBA: 102778

Madre: GRAN HILARIO 804 RP: 804 ABA: 1817520 T.S.: N 215130

Abuela:

Obs:

### 114

Cabaña: **SAN VICENTE** Firma: **ESTABLECIMIENTO SAN VICENTE S.A.**

RP: 5807 ABA: 2234517 HBA: NAC: 12/05/2013 ADN: N2171871

#### VACA HUASI 5807

Abuelo: ALBERTA LIGHT FOOT 792 RP: SI 792 ABA: 1773624 HBA: 102325 T.S.: 3711

Padre: RANCHO 316 T/E MAGNO RP: 316 ABA: 191642 HBA: 103041

Abuela: RANCHO 105 T/E RP: 105 ABA: 86213 HBA: 107927

Abuelo: CHADWICK DOWNS GRAND SLAM RP: 1127 ABA: 1764890 HBA: 101403

Madre: VACA HUASI 2312 RP: 2312 ABA: 172071 HBA: 109157

Abuela: VACA HUASI 242 RP: 242

Obs:

# TERNEROS

GENERACIONES AVANZADAS  
A BOZAL



## 115

Cabaña: **LOS ORIGENES**

Firma: **AGRODEC S.A.**

RP: L2441 ABA: 2231826 HBA: NAC: 09/05/2013 ADN: N215388

### ORIGENES L2441

Abuelo: ASCOT RUM 888 RP: SI888 ABA: 1773604 HBA: 102416 T.S.: 3934

Padre: ORIGENES 11219 888 RP: 11219 ABA: 189349 HBA: 103049

Abuela: ORIGENES 1262 RP: 1262 ABA: 73246 HBA: 105917

Abuelo: CUYANO HUINCA BEJANIN D1518 TAITA RP: D5423 ABA: 1773608 HBA: 101593 T.S.: 90276

Madre: ORIGENES L268 TAITA RP: L268 ABA: 189356 HBA: 108715

Abuela: ORIGENES 5942 RP: 5942 ABA: 79022 HBA: 108705

Obs:

## 116

Cabaña: **LA REPUBLICA**

Firma: **ESTANCIA LA REPÚBLICA S.A.**

RP: 1183 ABA: 2209196 HBA: NAC: 06/05/2013 ADN: N216643

### REPUBLICANO MAGNO 9438

Abuelo: ALBERTA LIGHT FOOT 792 RP: SI 792 ABA: 1773624 HBA: 102325 T.S.: 3711

Padre: RANCHO 316 T/E MAGNO RP: 316 ABA: 191642 HBA: 103041

Abuela: RANCHO 105 T/E RP: 105 ABA: 86213 HBA: 107927

Abuelo: CUYANO HUINCA SHAKA D1450 RP: 5351 ABA: 1764954 HBA: 101592 T.S.: 93590

Madre: CUYANO HUINCA KACHAPE 7632 RP: 9438 ABA: 2083088

Abuela: CUYANO HUINCA DUNDEE 5304 RP: 7632 ABA: 113368

Obs:



**4<sup>TO</sup> TERNERO / 13 y 14 meses**

## 117

Cabaña: **LA REPUBLICA**

Firma: **ESTANCIA LA REPÚBLICA S.A.**

RP: 1217 ABA: 2225926 HBA: NAC: 24/04/2013 ADN: N216645

### REPUBLICANO PRAGMATICO 9862

Abuelo: CARINYA HURLEY (P) RP: SI 1878 ABA: 1912016 HBA: 102954 T.S.: 4987

Padre: RANCHO 4163 PRAGMATICO RP: 4163 ABA: 1822476 HBA: 103715 T.S.: 164908

Abuela: RANCHO 1502 RP: 1502 ABA: 133872 HBA: 110717 T.S.: 165757

Abuelo: CARINYA HURLEY (P) RP: SI 1878 ABA: 1912016 HBA: 102954 T.S.: 4987

Madre: CUYANO HUINCA HURLEY 7502 RP: 9862 ABA: 1940556

Abuela: CUYANO HUINCA SHAKA 4664 RP: A7502 ABA: 113351 HBA: 107080

Obs:

## 118

Cabaña: **SAN CARLOS** Firma: **ARROCERA SAN CARLOS S.R.L.**

RP: 3001 ABA: 2266550 HBA: NAC: 20/04/2013 ADN: N217807

### GRINGO 3001 MATEO

Abuelo: ALBERTA LIGHT FOOT 792 RP: SI 792 ABA: 1773624 HBA: 102325 T.S.: 3711

Padre: RANCHO 316 T/E MAGNO RP: 316 ABA: 191642 HBA: 103041

Abuela: RANCHO 105 T/E RP: 105 ABA: 86213 HBA: 107927

Abuelo:

Madre: GRINGO 16192 RP: 16192 ABA: 221432

Abuela:

Obs:

## 119

Cabaña: **MARCAOJO** Firma: **S.A. ESTANCIA LA PELADA G. Y C.**

RP: D6227 ABA: 2321466 HBA: NAC: 05/04/2013 ADN: N201039

### MARCAOJO D6227

Abuelo: MARCAOJO D3507 NORBERTO RP: 3507 ABA: 151082 HBA: 102782 T.S.: 122119

Padre: MARCAOJO D5323 T/E NINO RP: D5323 ABA: 2013433 HBA: 103808 T.S.: 161187

Abuela: MARCAOJO D5192 RP: D5192 ABA: 82831 HBA: 106179 T.S.: 103199

Abuelo: CUYANO HUINCA SHAKA D1450 RP: 5351 ABA: 1764954 HBA: 101592 T.S.: 93590

Madre: MARCAOJO D9694 T/E RP: D9694 ABA: 2013427 HBA: 111168 T.S.: 175411

Abuela: MARCAOJO D5328 RP: D5328 ABA: 101328 HBA: 109722 T.S.: 96109

Obs:

## 120

Cabaña: **BUENA ESPERANZA** Firma: **BESCA S.A.**

RP: D209 ABA: 2223762 HBA: NAC: 20/03/2013 ADN: N215520

### BUENA ESPERANZA D209

Abuelo: CHADWICK DOWNS GRANDEUR (P) RP: SI 2356 ABA: 1764964 HBA: 101944 T.S.: 2918

Padre: GRAN HILARIO 51 BULON RP: 51 ABA: 101148 HBA: 102778

Abuela: COE COE 195 RP: 195 ABA: 101063 HBA: 106888

Abuelo: ASCOT RUM 888 RP: SI888 ABA: 1773604 HBA: 102416 T.S.: 3934

Madre: BUENA ESPERANZA D2 RP: D2 ABA: 223635

Abuela: PIQUENO 7088 RP: 7088 ABA: 101185 HBA: 108417 T.S.: 99229

Obs:

## 121

Cabaña: **LOS RETOÑOS** Firma: **LOS RETOÑOS S.A.**

RP: 4351 ABA: 2273162 HBA: NAC: 10/03/2013 ADN: N214189

### GRAN RETOÑO 4351 GARUA

Abuelo: LEONOR A7991 GRANDEUR TARAGUI T/E RP: 7991 ABA: 82578 HBA: 102813 T.S.: 105330

Padre: LEONOR D4345 GRANDIOSO DUENDE T/E RP: D4345 ABA: 1807866 HBA: 103493 T.S.: 139832

Abuela: LEONOR D4684 DUENDE GUARA T/E RP: D4684 ABA: 163520 HBA: 108140

Abuelo:

Madre: GRAN RETOÑO 5664 RP: 5664 ABA: 2039393 T.S.: 214188

Abuela: LOS RETOÑOS 1200 RP: 1200 ABA: 99098

Obs:

# TERNEROS

GENERACIONES AVANZADAS  
A BOZAL



## 122

Cabaña: **RODRIGUITO**

Firma: **OLAZO AZANZA, RODRIGO JESUS**

RP: 1363 ABA: 2244981 HBA: NAC: 07/03/2013 ADN: N210269

### ROA 1363 FAVORITO

Abuelo: ALBERTA LIGHT FOOT 792 RP: SI 792 ABA: 1773624 HBA: 102325 T.S.: 3711

Padre: RANCHO 316 T/E MAGNO RP: 316 ABA: 191642 HBA: 103041

Abuela: RANCHO 105 T/E RP: 105 ABA: 86213 HBA: 107927

Abuelo:

Madre: MFA 2290 RP: 2290 ABA: 2049960

Abuela:

Obs:

## 123

Cabaña: **LOS NINOS**

Firma: **SCOTTA, ROBERTO C.**

RP: 0 1151 ABA: 2284869 HBA: NAC: 03/03/2013 ADN: N216595

### NINO PAMPA 01151 PATRICIO

Abuelo: NINO PAMPA 309 MONO RP: 309 ABA: 30240 HBA: 102111 T.S.: N 93691

Padre: NINO PAMPA 395 RP: 395 ABA: 1808885 T.S.: N 165053

Abuela:

Abuelo: NINO PAMPA 61 RP: 61 ABA: 63360 HBA: 104014

Madre: NINO PAMPA 278 RP: 278 ABA: 189719 T.S.: 216594

Abuela:

Obs:



**TERNERAS GENERACIONES  
AVANZADAS A CORRAL**







### 15ª TERNERA MENOR / 7 y 8 meses

#### 64

Cabaña: <b>LAS MERCEDES</b>					Firma: <b>FAUSTINO JUAN BRAVO</b>		
Cond	RP	ABA	HBA	Nacimiento	Padre	ADN	
T	2250	2289116		28/10/2013	RANCHO 316 T/E MAGNO	N 217143	
Servicio:							
Cria:							
T	2252	2289117		28/10/2013	RANCHO 316 T/E MAGNO	N 217150	
Servicio:							
Cria:							
T	2242	2289132	25/10/2013		MARCASILLA R933 T/E GENARO	N 217144	
Servicio:							
Cria:							

#### 65

Cabaña: <b>LAS MERCEDES</b>					Firma: <b>FAUSTINO JUAN BRAVO</b>		
Cond	RP	ABA	HBA	Nacimiento	Padre	ADN	
T	2256	2289135		28/10/2013	RANCHO 316 T/E MAGNO	N 217145	
Servicio:							
Cria:							
T	2248	2289115		27/10/2013	RANCHO 316 T/E MAGNO	N 217146	
Servicio:							
Cria:							
T	2246	2289114		27/10/2013	RANCHO 316 T/E MAGNO	N 217151	
Servicio:							
Cria:							

#### 66

Cabaña: <b>LA ESMERALDA</b>					Firma: <b>CRESUD S.A.C.I.F. Y A.</b>		
Cond	RP	ABA	HBA	Nacimiento	Padre	ADN	
T	13052	2281832		16/09/2013	NEIMEN 355 XPO	N 217897	
Servicio:							
Cria:							
T	13004	2281827		06/09/2013	RANCHO 316 T/E MAGNO	N 217905	
Servicio:							
Cria:							
T	13030	2281831		03/09/2013	RANCHO 316 T/E MAGNO	N 217903	
Servicio:							
Cria:							
S	13022	2281830		25/08/2013			
Servicio:							
Cria:							



**67**Cabaña: **EL CHAÑAR**Firma: **SUCESION DE HUGO CARLOS PRADA**

Cond	RP	ABA	HBA	Nacimiento	Padre	ADN
T	2238	2326022	0	8/08/2013		
	Servicio:					
	Cria:					
T	2368	2326024		07/10/2013	GUASUNCHOS C905 RUMOR	N 216819
	Servicio:					
	Cria:					
T	2268	2326023		03/09/2013	GRAN HILARIO 51 BULON	N 216816
	Servicio:					
	Cria:					
S	2256	2326025		16/08/2013		
	Servicio:					
	Cria:					

**16ª TERNERA MENOR / 9 y 10 meses****68**Cabaña: **CABAÑA PILAGA**Firma: **CAPIL S.A.**

Cond	RP	ABA	HBA	Nacimiento	Padre	ADN
T	16538	2258023		26/08/2013		
	Servicio:					
	Cria:					
T	16558	2258033		18/08/2013		
	Servicio:					
	Cria:					
T	14450	2256715		16/06/2013	CUYANO HUINCA SHAKA D1450	N 216088
	Servicio:					
	Cria:					
S	14354	2256537		20/06/2013		
	Servicio:					
	Cria:					

**69**Cabaña: **EL MALACARA DEL MORO**Firma: **JULIO LLORENTE F.A.C. E I.S.A.**

Cond	RP	ABA	HBA	Nacimiento	Padre	ADN
T	7958	2312442		29/08/2013		
	Servicio:					
	Cria:					
T	7940	2312440		16/08/2013		
	Servicio:					
	Cria:					
T	8126	2312439		01/08/2013		
	Servicio:					
	Cria:					
S	8128	2312437		10/08/2013		
	Servicio:					
	Cria:					



### 70

Cabaña: **CABAÑA PILAGA**

Firma: **CAPIL S.A.**

Cond	RP	ABA	HBA	Nacimiento	Padre	ADN
T	15936	2256632		30/07/2013		
	Servicio:					
	Cria:					
T	14368	2256960		22/07/2013	RANCHO 4163 PRAGMATICO	N 216105
	Servicio:					
	Cria:					
T	14402	2258245		17/06/2013	RANCHO 316 T/E MAGNO	N 218097
	Servicio:					
	Cria:					
S	16590	2258079		01/08/2013	ALMA 5558 CARAGUATA	N 216116
	Servicio:					
	Cria:					

### 71

Cabaña: **LA MANSION**

Firma: **COUNTRY S.A.**

Cond	RP	ABA	HBA	Nacimiento	Padre	ADN
T	55694	2279645		17/07/2013	AMARGO 7515 FELIPE	N 215969
	Servicio:					
	Cria:					
T	A55704	2279740	112633	05/07/2013	RANCHO 4163 PRAGMATICO	N 215961
	Servicio:					
	Cria:					
T	A5698	2279738	112637	03/07/2013	PILAGAS 08993 CHE RUBICHA	N 215962
	Servicio:					
	Cria:					
S	5696	2279646		20/07/2013		
	Servicio:					
	Cria:					

### 72

Cabaña: **LA MANSION**

Firma: **COUNTRY S.A.**

Cond	RP	ABA	HBA	Nacimiento	Padre	ADN
T	D5732	2279671	112643	07/08/2013	AMARGO 7515 FELIPE	N 215958
	Servicio:					
	Cria:					
T	A5700	2279739	112638	06/07/2013	RANCHO 316 MAGNO	N 215963
	Servicio:					
	Cria:					
T	55756	2279672		03/07/2013	RANCHO 316 MAGNO	N 215955
	Servicio:					
	Cria:					

## 17ª TERNERA / 11 Y 12 meses

### 73

Cabaña: **CABAÑA PILAGA**

Firma: **CAPIL S.A.**

Cond	RP	ABA	HBA	Nacimiento	Padre	ADN
T	15858	2258260		29/07/2013		
	Servicio:					
	Cria:					
T	14356	2256959		20/06/2013		
	Servicio:					
	Cria:					
T	16108	2256760		15/06/2013		
	Servicio:					
	Cria:					

### 74

Cabaña: **LA REPUBLICA**

Firma: **ESTANCIA LA REPÚBLICA S.A.**

Cond	RP	ABA	HBA	Nacimiento	Padre	ADN
T	1128	2209211		16/05/2013		
	Servicio:					
	Cria:					
T	D1116	2209192		13/05/2013	RANCHO 316 T/E MAGNO	N 204118
	Servicio:					
	Cria:					
T	1080	2280936		12/04/2013	CUYANO HUINCA CABURE	N 216668
	Servicio:					
	Cria:					

### 75

Cabaña: **RANCHO GRANDE**

Firma: **FIDEICOMISO AGROP. PEYRANO**

Cond	RP	ABA	HBA	Nacimiento	Padre	ADN
T	1122Y	2306114		25/03/2013	CHADWICK DOWNS GRAPHITE Y007(AI)	N 213424
	Servicio:					
	Cria:					
T	1146Y	2307576		10/05/2013	VIR	N 218906
	Servicio:					
	Cria:					
T	1148Y	2307577		10/05/2013	VIR	N 218907
	Servicio:					
	Cria:					
S	1152Y	2307581		19/05/2013	VIR	N 218908
	Servicio:					
	Cria:					





# TERNEROS

GENERACION AVANZADA  
A CORRAL



## 1ª TERNERO MENOR / 7 y 8 meses

**59**

Cabaña: **LAS MERCEDES**

Firma: **FAUSTINO JUAN BRAVO**

Cond	RP	ABA	HBA	Nacimiento	Padre	ADN
T	1617	2265641		11/09/2013	CHADWICK DOWNS FORTIFY B017	N 217149
T	1613	2265639		06/09/2013		
T	1609	2265637		01/09/2013		
S	1641	2289134		26/10/2013		

**60**

Cabaña: **EL CHANAR**

Firma: **SUCESION DE HUGO CARLOS PRADA**

Cond	RP	ABA	HBA	Nacimiento	Padre	ADN
T	2315	2326852		17/09/2013	GUASUNCHOS C905 RUMOR	N 216812
T	2295	2326017		06/09/2013	NEIMEN 355 XPO	N 216809
T	2297	2326018		06/09/2013	NEIMEN 355 XPO	N 216810
S	2277	2326020		23/08/2013		



## 2ª TERNERO MENOR / 9 y 10 meses

**61**

Cabaña: **EL MALACARA DEL MORO**

Firma: **JULIO LLORENTE F.A.C. E I.S.A.**

Cond	RP	ABA	HBA	Nacimiento	Padre	ADN
T	3531	2312433		22/08/2013		
T	3533	2321961		20/08/2013		
T	3583	2312436		10/08/2013		

**62**

Cabaña: **LA MANSION**

Firma: **COUNTRY S.A.**

Cond	RP	ABA	HBA	Nacimiento	Padre	ADN
T	D6161	2281118	104450	26/07/2013	RANCHO 316 T/E MAGNO	N 215920
T	A6163	2279745		22/06/2013	RANCHO 4163 PRAGMATICO	N 215973
T	6181	2281126		12/07/2013	RANCHO 4163 PRAGMATICO	N 215926
S	6159	2281115		12/07/2013	RANCHO 316 T/E MAGNO	N 215922



## 3ª TERNERO / 11 y 12 meses

**63**

Cabaña: **RODRIGUITO**

Firma: **OLAZO AZANZA, RODRIGO JESUS**

Cond	RP	ABA	HBA	Nacimiento	Padre	ADN
T	1349	2244983		15/03/2013	RANCHO 4163 PRAGMATICO	N 210265
T	1311	2244979		09/03/2013	RANCHO 4163 PRAGMATICO	N 210267
T	1363	2244981		07/03/2013	RANCHO 316 T/E MAGNO	N 210269



# Bratford

## LA RAZA QUE MÁS CRECE

### REMATES AUSPICIAADOS 2014

<b>CABAÑAS EN CONJUNTO</b>	09/05	Ganagrín S.A., Copra S.A., S.C. y Yuquerí S.A.	S.R. de Mercedes - Ctes.	Colombo y Magliano S.A.
<b>CAB. FORMOSEÑAS INTEGRADAS</b>	27/06	Varias cabañas	S.R. de Pirané - Formosa	Colombo y Magliano S.A.
<b>PRO A PRO</b>	02/07	Sociedad Rural Virasoro	S.R. de Virasoro - Ctes.	Ganadera Aguapey S.R.L.
<b>MARCAJOJO</b>	02/07	S.A. Estancia La Pelada G. y C.	Est. La Pelada, La Pelada - S. Fe	S.A. Est. La Pelada G. y C.
<b>CORRAL DE GUARDIA</b>	03/07	Bellamar Estancias S.A.	S.R. de Resistencia - Chaco	Ivan L. O' Farrell S.R.L.
<b>1° REMATE DE CABAÑAS CORRENTINAS</b>	03/07	Delfabro Agrop. S.A., El Estribo S.A., Anibal Godoy	S. R.de Ctes. - Corrientes	Colombo y Magliano S.A.
<b>CABAÑAS FORMOSEÑAS</b>	05/07	Sociedad Rural de Formosa	S.R. de Formosa - Formosa	Ganadera Dall' Osso e Hijo S.R.L.
<b>CABAÑA PILAGA</b>	08/07	CAPIL S.A.	Est. Ita Caabo, S.R. de Merc. - Ctes.	Colombo y Magliano S.A.
<b>LOS CHINATOS / GRUPO TORO PAMPA</b>	10/07	INTA Las Breñas y otros	S. R. del Centro Chaq., Machagai - Ch.	Ivan L. O' Farrell S.R.L.
<b>LA MANSION</b>	11/07	Country S.A.	S.R. de Corrientes - Ctes.	Colombo y Magliano S.A.
<b>RANCHO GRANDE</b>	17/07	Fideicomiso Agropecuario Peyrano	S.R. de Resistencia - Chaco	-
<b>LOS AMORES</b>	25/07	Los Amores S.A.	Est. Betina, Ruta Nac. n° 11 km 806 - S.Fe	Coop. Guillermo Lehmann
<b>EL AMARGO</b>	31/07	Martinez Ferrario, Eduardo	S.R. del Noreste Santiagueño, Quimili - S. del Estero	Colombo y Magliano S.A. a/c
<b>LA ASUNCION</b>	01/08	La Asunción S.A.	El Tala - Salta	J.A. Llorente e Hjs y Campo y Ganado SRL
<b>SANTA IRENE</b>	06/08	Ganagrín S.A.A.G.	Est. Santa Irene, Chavarría - Ctes.	Ivan L. O' Farrell S.R.L.
<b>VIROMBÚ</b>	07/08	Vicente C. Pereda	Mercedes - Ctes.	-
<b>EL REMANSO, GARRUCHOS, TAVE RETÁ</b>	07/08	El Viracho, Garruchos y otro	S.R. de Corrientes	Gan. Aguapey - Ivan L. O' Farrell S.R.L.
<b>ALEGRIA</b>	08/08	Agronor JC S.A.	Est. Nueva Valencia, Riachuelo - Ctes.	Ivan L. O' Farrell S.R.L.
<b>LOS ORIGENES</b>	13/08	Agrodec S.A.	El Sombrero - Ctes.	Saenz Valiente Bullrich y Cia. S.A
<b>SAN VICENTE</b>	13/08	Est. San Vicente S.A.	Trancas - Tucumán	Colombo y Magliano S.A.
<b>CABAÑA PILAGA</b>	14/08	CAPIL S.A.	El Ombú, S.R. de Formosa - Fsa.	Colombo y Magliano S.A.
<b>MARCAJOJO</b>	20/08	S.A. Estancia La Pelada G. y C.	S.R. de Quilipi - Chaco	S.A. Estancia La Pelada G. y C.
<b>EL POZO DE LA CARRETA</b>	21/08	Gilotaux Agropecuaria S.A.	La Banda - Santiago del Estero	Colombo y Magliano S.A.
<b>CAA CUPE</b>	21/08	Miraflores S.A.	Est. Caa Cupe - S.L. del Palmar - Ctes.	Reggi y Cría S.R.L.
<b>CABAÑAS INTEG. DEL PILCOMAYO</b>	21/08	Cabaña El Amargo y Magomarau	S.R. del Pilcomayo, G. Belgrano - Fsa.	Ivan L. O' Farrell SRL
<b>LA CARRETA</b>	21/08	Est. La Carreta S.A.	Est. La Carreta S.A. Ruta 95 Km. 836, Va. Minetti - S.F.	Juan Jose Enrico
<b>EL ROCIO</b>	22/08	Copra S.A.	Soc. Rural de Mercedes - Ctes.	Colombo y Magliano S.A.
<b>ALEGRIA</b>	23/08	Agronor JC S.A.	Estancia Alegria, San Hilario - Formosa	Ivan L. O' Farrell S.R.L.
<b>EL MALACARA DEL MORO</b>	27/08	J. Llorente F.A.C. e I.S.A.	Predio Ferial Fernández - S.del Estero	Sáenz Valiente Bullrich S.A.
<b>SAN MARCOS</b>	28/08	Luis A. Cuadrado	Soc. Rural de Resistencia - Chaco	Ivan L. O' Farrell S.R.L.
<b>MINISTALO</b>	28/08	La Tajada S.A.	Est. Santo Domingo - Córdoba	Consignaciones Córdoba S.A.
<b>LA LEONOR</b>	29/08	Estancia y Cabañas Las Lilas S.A.	Est. La Leonor, Pcia. Roca - Chaco	Estancias y Cabaña Las Lilas S.A.
<b>MARIA DEL CARMEN</b>	29/08	Salentein Argentina B.V.	La Paz - Entre Rios	Etchevere Rural
<b>LOS REALES</b>	05/09	Las Lajitas S.A.	El Tunal, Anta - Salta	Las Lajitas S.A.
<b>EL RETIRO</b>	05/09	Ricardo Remondino	Soc. Rural de Gálvez - Santa Fe	Agricultores Federados Argentinos
<b>RANCHO GRANDE</b>	06/09	Fideicomiso Agropecuario Peyrano	Benjamín Gould - Córdoba	-
<b>LOS GUASUNCHOS</b>	11/09	Gregorio, Numo y Noel Werthein S.A.	Santa Margarita - Santa Fe	Colombo y Magliano S.A.
<b>MARCAJOJO</b>	12/09	S.A. Estancia La Pelada G. y C.	Estancia La Pelada - S. Fe	S.A. Estancia La Pelada G. y C.
<b>PASTIZALES</b>	13/09	Pastoril Agropecuaria S.A.	Colonia Pastoril - Formosa	Ganadera Dall' Osso e Hijo S.R.L.
<b>LOS RETOÑOS</b>	18/09	Los Retoños S.A.	S.R. de San Justo - S.Fe	Ganados Remates S.A.
<b>DON LUIS</b>	24/09	Marcelo y Diego Grosso S.H	S.R. del Chaco, M'ta. Belen - Chaco	Horacio B. Frey
<b>EL ROCIO</b>	25/09	Copra S.A.	S.R. de Corrientes - Corrientes	Colombo y Magliano S.A.
<b>CORRAL DE GUARDIA</b>	26/09	Bellamar Estancias S.A.	S.R. de San Cristóbal - S. Fe	Pepa, Knubel y Ferrero S.R.L.
<b>SAN JUAN DEL TASTU</b>	03/10	Cría. General de Hacienda S.A.	Buena Esperanza - San Luis	Alfredo S. Mondino
<b>REMATE CONJUNTO DE CABAÑAS</b>	09/10	G., N. y N. Werthein S.A.,	Soc. Rural de Quimili - S.del Estero	Colombo y Magliano S.A.
<b>LOS GUASUNCHOS, LOS REALES Y PILAGÁ</b>		Capil S.A. y Las Lajitas S.A.		
<b>SHONKO</b>	10/10	Shonko S.A.	Soc. Rural de Formosa - Formosa	Ganadera Dall' Osso e Hijo S.R.L.
<b>CABAÑAS SALTEÑAS</b>	16/10	Varias cabañas salteñas	Finca San Antonio, El Tunal - Salta	BGL-HF
<b>LAGUNA LIMPIA</b>	17/10	Delfabro Agropecuaria S.A.	Est. Laguna Limpia, Esquina - Ctes.	Delfabro Agropecuaria S.A.
<b>GARRUCHOS</b>	29/10(a/c)	Garruchos S.A.	Au. Prov. 55 Km. 632 B. Esperanza - S.L.	Alfredo S. Mondino





## ■ AVISADORES

Aggiornate .....	8	Estancia La Carreta S.A. ....	7
Agroempresa Semillas S.A. ....	9	General Motors, Chevrolet .....	131
Banco de Galicia y Buenos Aires S.A. ....	132	Ganagrin S.A.A.G. ....	5
Biogénesis Bagó S.A. ....	125	IPCVA .....	128
Caverzasi Ortín y Cía. S.R.L. ....	2	JBS .....	127
Copra S.A. ....	6	S.A. Estancia La Pelada G. y C. ....	4
Estancia Buena Esperanza .....	129	Tortuga / DSM .....	126



## FLOK® , Doramectina con MABS®

Un sistema de liberación para un efecto antiparasitario inmediato y duradero, desarrollado para el control de parásitos internos: sea, bichinas y con un alto poder de volteo contra garrapata.

Su rodeo estará limpio y ganando kilos.

La más alta tecnología a su servicio.

Formulado a su medida

FLOK® , Doramectina con MABS®



Biogénesis Bagó

La evolución de la salud animal.



# Alta tecnología, grandes resultados.

La Leche de Tortuga de Nutrición Animal – compuesta por más de uno productos – con más de 60 años de buenos resultados en el campo a través de tecnologías innovadoras como el Calcio Amino Ferrofosfato, es una exclusividad de DSM. La unidad industrial de Maringá es considerada una de las más modernas del mundo, ubicada en el estado de São Paulo, Brasil, y es una referencia en la productividad y respeto por el medio ambiente, además ha sido la primera fábrica de América Latina a tener el certificado Global G.A.P. El espíritu pionero de la marca y la constante inversión en investigación y desarrollo contribuirán al aumento de la productividad y la calidad del ganado.

DSM Nutritional Products - Argentina  
Tel: +54 337-418660

HEALTH | NUTRITION | MATERIALS





**Juntos hacemos la diferencia.**



**COMPRAMOS EN FORMA DIRECTA TODAS LAS CATEGORÍAS DE GANADO EN TODO EL PAÍS.**

Contáctese con nuestros responsables de compras en:

**Planta Rosario (Santa Fe)**

Hacienda de Bacedotto  
Tel: 03425 - 155 329 800  
maximiliano.bacedotto@swift.com.ar

**Horsico PMA**

Tel: 03442 - 155 211 13  
caj@horsicopma@swift.com.ar

**Mercado de Liniers (Bs. As.)**

José Artico  
Tel: 011 - 4521 69750  
jose.artico@swift.com.ar

**Mercado de Rosario (Santa Fe)**

Guillermo Gómez  
Tel: 0341 - 150078 285  
guillermogomez@swift.com.ar

**Gerente de Compras de Hacienda: Jorge Ballester**

Tel: 0341 - 155 007 854 | e-mail: jorge.ballester@swift.com.ar

# CUIDADO

CON EL USO DE LOS MEDICAMENTOS

Los antiparasitarios mal empleados tienen un efecto perjudicial en la cadena de carne vacuna. Sus residuos en la carne nos restan mercados y bajan el precio. Por eso, a la hora de administrar **ivermectina** es importante consultar con el veterinario, respetar los periodos de carencia y nunca mandar el ganado a faena antes del plazo estipulado.

**ES TU RESPONSABILIDAD,  
ES LA DE TODOS.**

SABER LO QUE CONSUMIMOS  
ES VALORAR LO QUE PRODUCIMOS

CARNE ARGENTINA

IPCVA

# HEREFORD Y BRAFORD



ESTANCIA  
**BUENA  
ESPERANZA**  
DESDE 1878

*Genética adaptada  
al norte argentino*



Venta de embriones, semen y reproductores  
170 toros y 230 vientres

Consúltenos para visitar nuestra Cabaña



ESTANCIA  
**BUENA  
ESPERANZA**  
DESDE 1878

[www.estanciabuenaesperanza.com](http://www.estanciabuenaesperanza.com)

Tel: (03458) 494-071 - [info@estanciabuenaesperanza.com](mailto:info@estanciabuenaesperanza.com)

Iván Krumrick - Cel: (03774) 15-633-205



ASOCIACIÓN BRAFORD ARGENTINA

Paseo Rodolfo Rivarola 111

Piso 5° Of. 15 (1015) C.A.B.A. Argentina

Tel: (011) 4373.1560

[braford@braford.org.ar](mailto:braford@braford.org.ar)



[www.braford.org.ar](http://www.braford.org.ar)



FIND **NEW** ROADS



DEJÁ ATRÁS TODO LO QUE EL CAMPO  
TE PONGA ADELANTE.



LO MÁS COMPLICADO DEL CAMPO ES QUE NUNCA SABÉS CON QUÉ TE PODÉS ENCONTRAR.

Presentamos la nueva Chevrolet S10 con un motor 2.8 turbodiesel de 240 CV y 500 Nm de torque, transmisión manual y automática secuencial de 6 velocidades, y tecnología My LINK con navegador satelital incorporado.

[www.chevrolet.com.ar](http://www.chevrolet.com.ar)  ChevroletArgentina  0800-888-2428



© 2014 General Motors. Todos los derechos reservados. Chevrolet y My LINK son marcas registradas de General Motors. Chevrolet S10 es una marca registrada de General Motors. Chevrolet S10 es un vehículo comercial. El uso de este vehículo debe ser en cumplimiento de la legislación local. El uso de este vehículo puede estar sujeto a restricciones. El uso de este vehículo puede estar sujeto a restricciones. El uso de este vehículo puede estar sujeto a restricciones.



# Tarjeta Galicia Rural, tu crédito en el bolsillo.

Pocos podrán financiar la compra de hacienda en los remates de todo el país y, además, aprovechar el convenio con las asociaciones de criadores Briford.



HACETE GALICIA

0810 777 3777

[bancogalicia.com/agro](http://bancogalicia.com/agro)